Un système mais quatre environnements

Quatre utilisateurs avec leur environnement adapté au moyen d'un HandyMenu-PrimTux peuvent se connecter au système.

- Mini (cycle 1, 3-5 ans)
- Super (cycle 2, 6-7 ans)
- Maxi (cycle 3, 8-10 ans)
- Prof / administrateur.

L'interface mini, pour les enfants de 3 à 5 ans

Avec PrimTux2

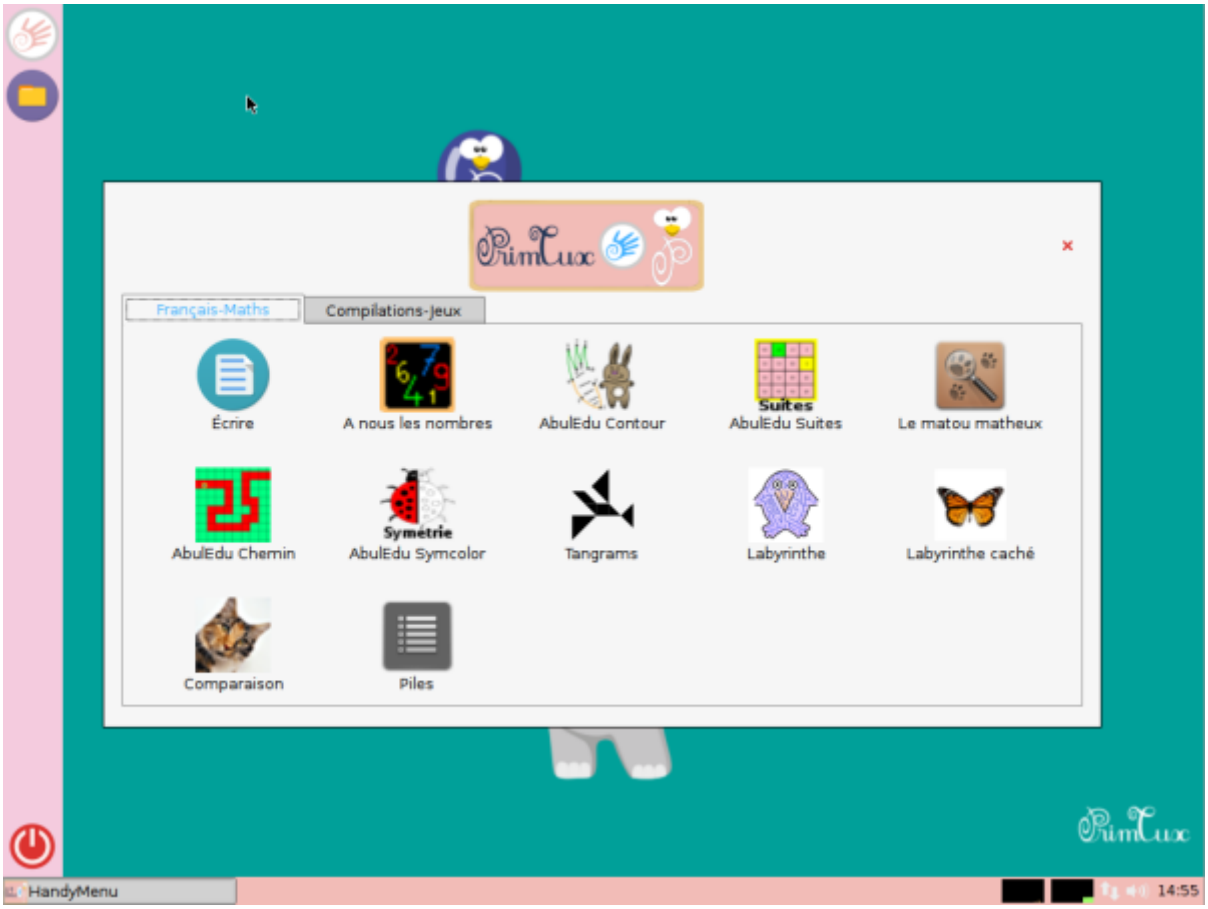

Avec PrimTux Eiffel

Libreoffice possède, grâce à l'interface des écoles, des barres d'outils spécialement adaptées aux jeunes enfants.

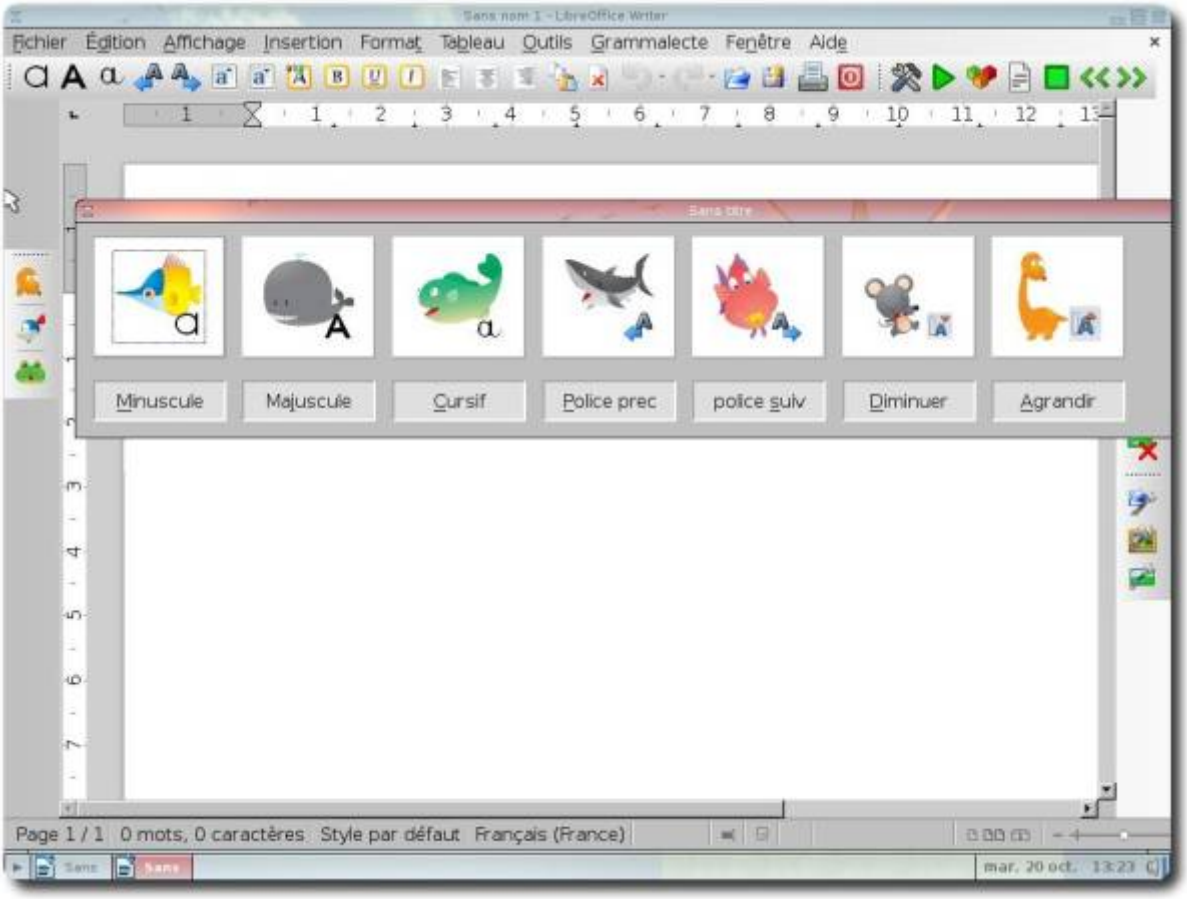

L'interface super, pour les enfants de 6 et 7 ans

Avec PrimTux3

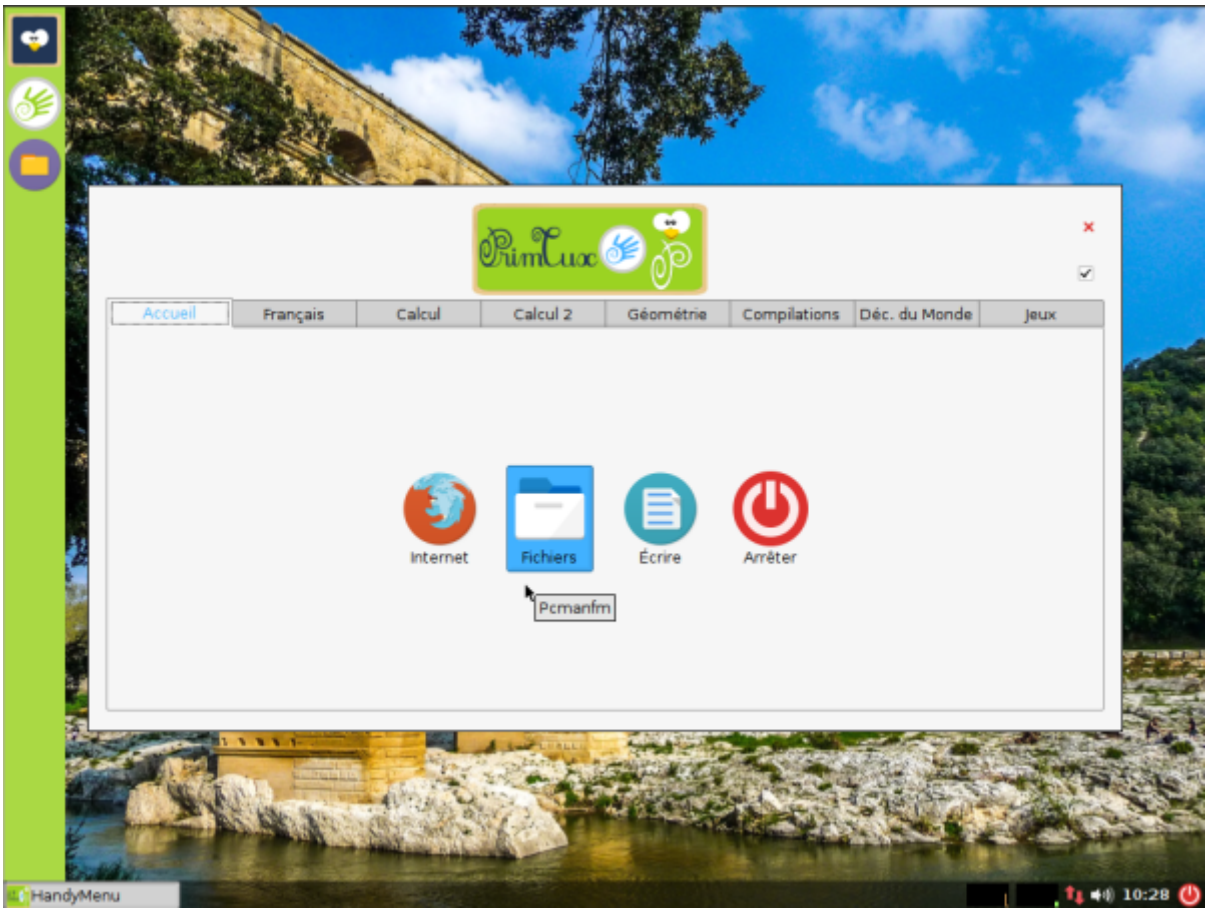

Avec PrimTux2

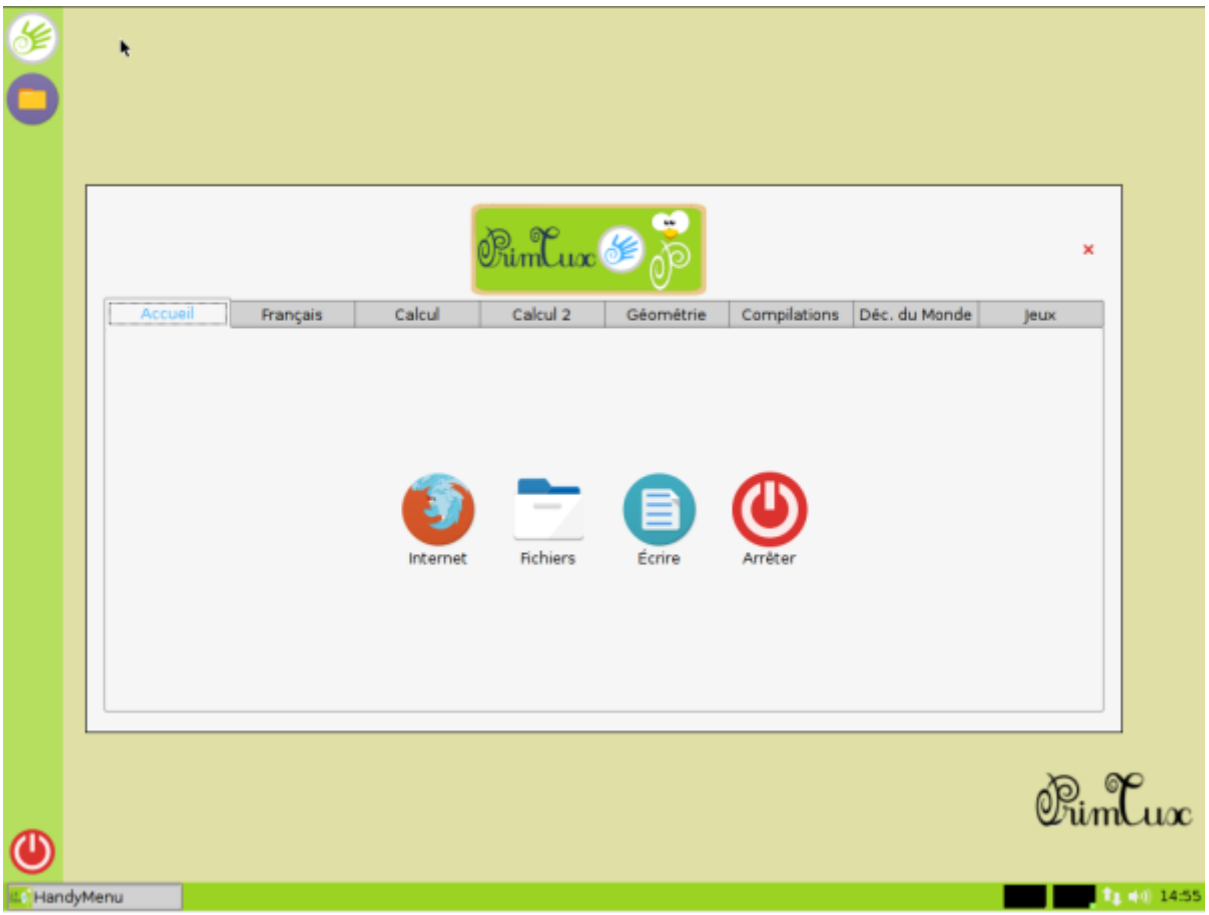

Avec PrimTux Eiffel

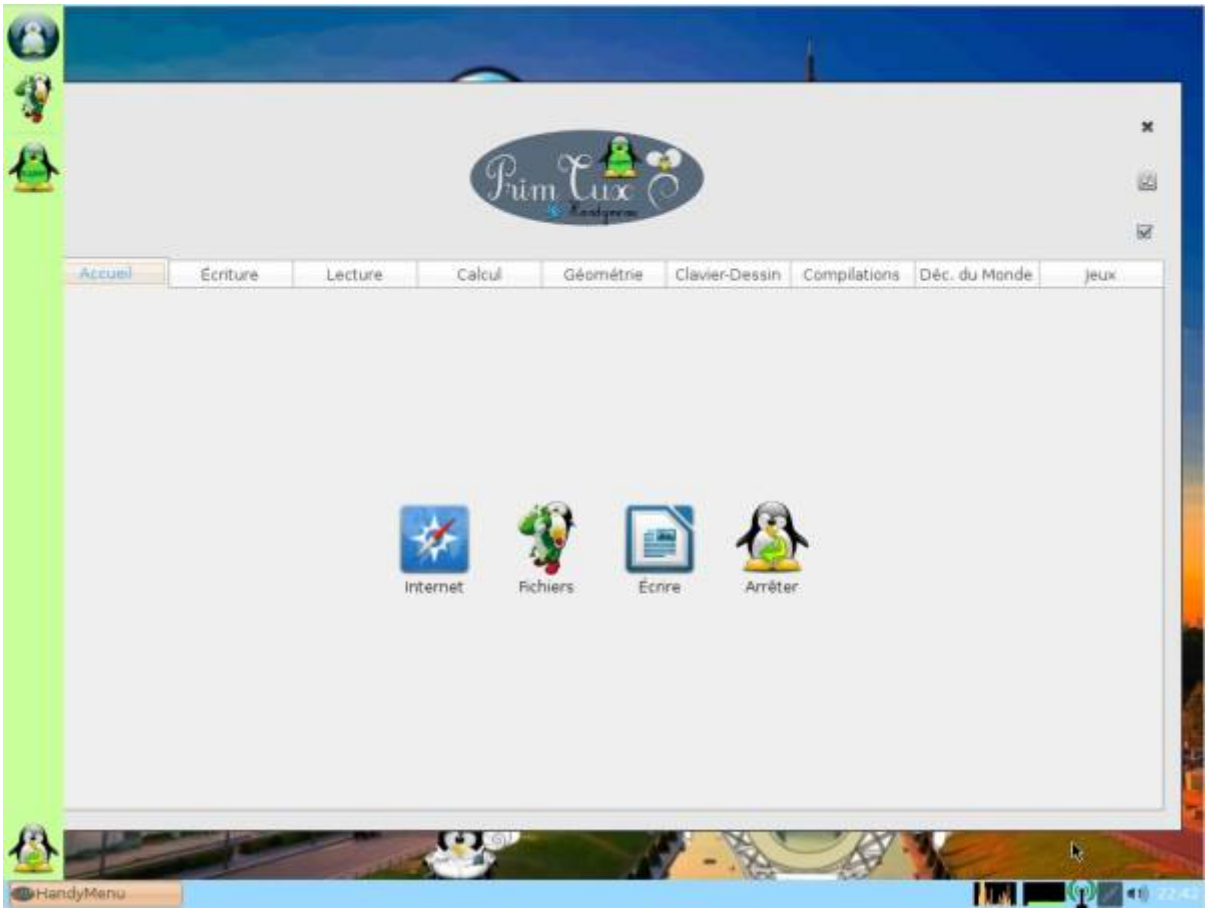

Libreoffice se voit agrémenté de la synthèse vocale, de la correction grammaticale et de LireCouleur, qui colorie les syllabes de manière différente pour faciliter la lecture.

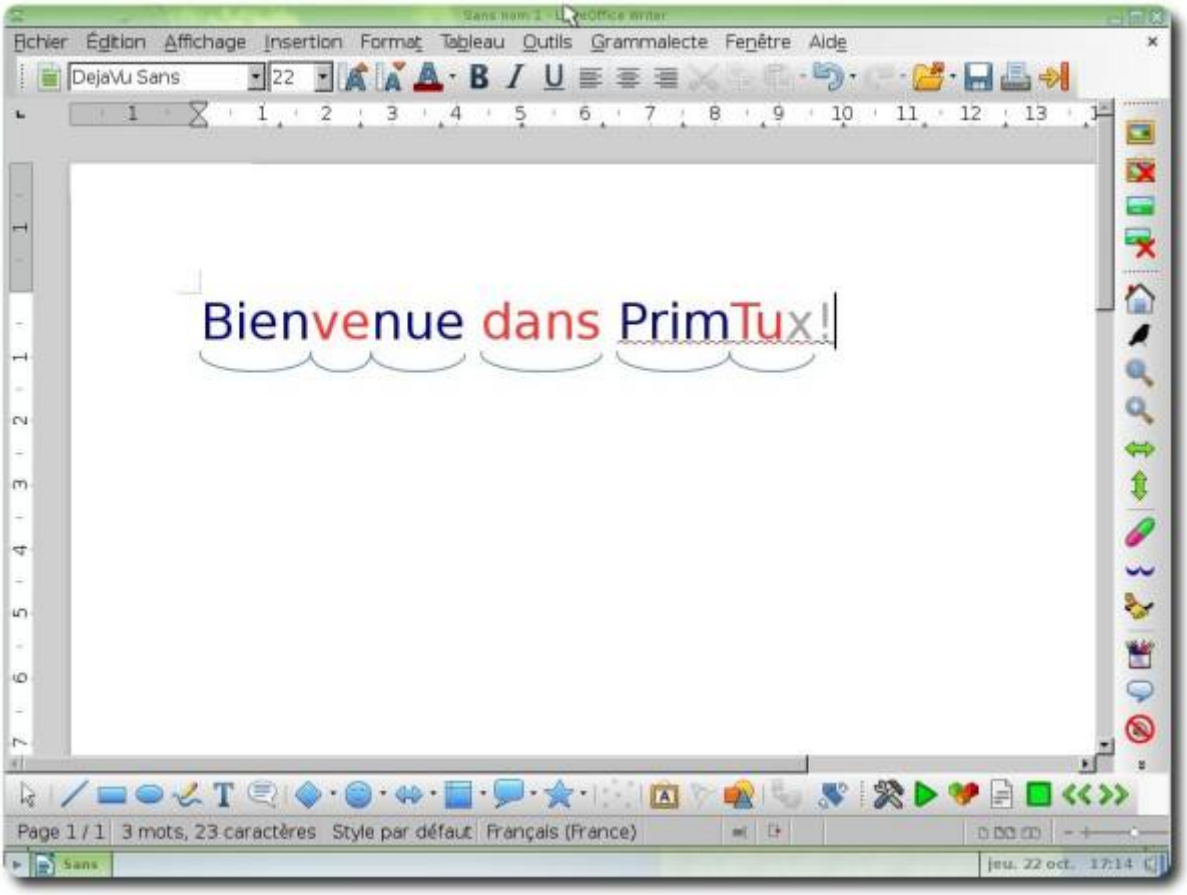

L'interface maxi, pour les enfants de 8 à 10 ans

Avec PrimTux3

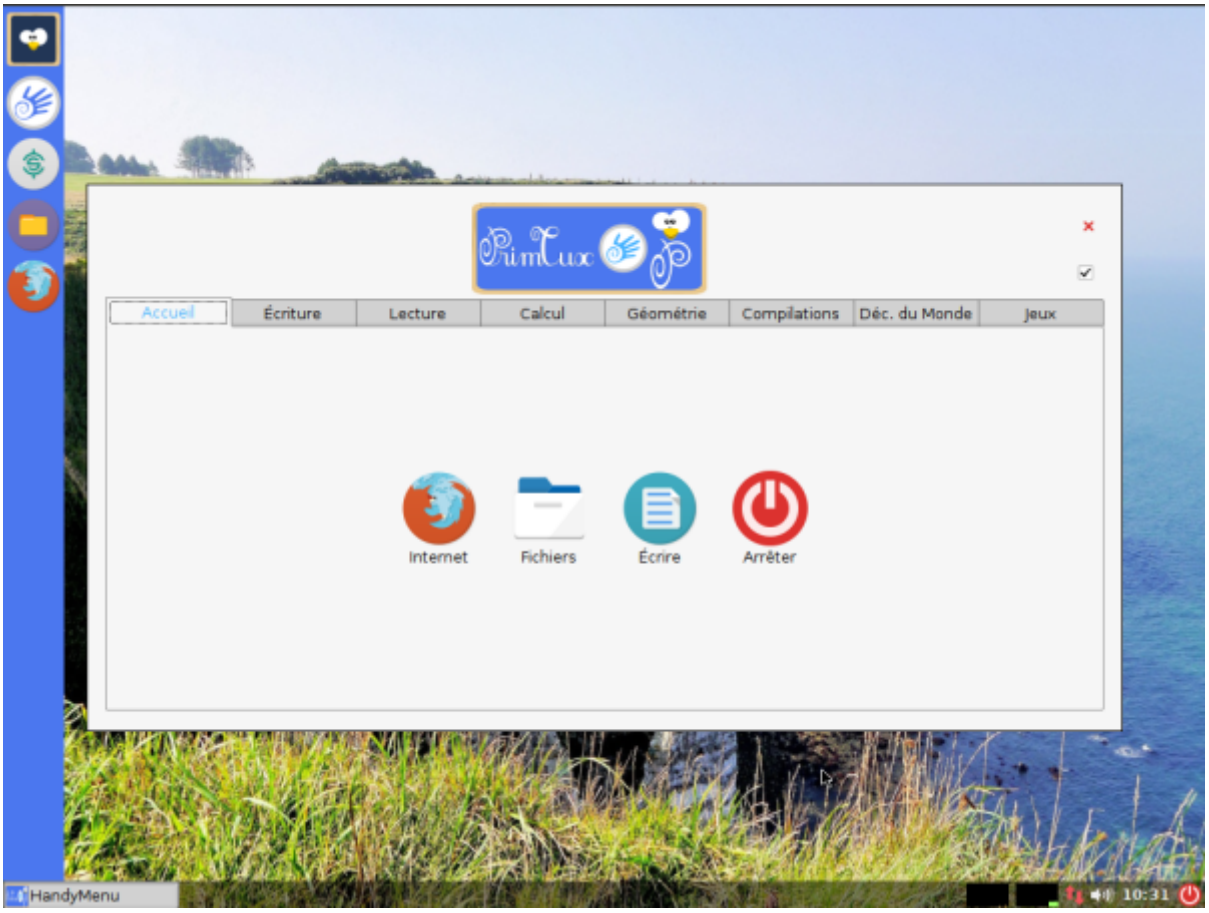

Avec PrimTux2

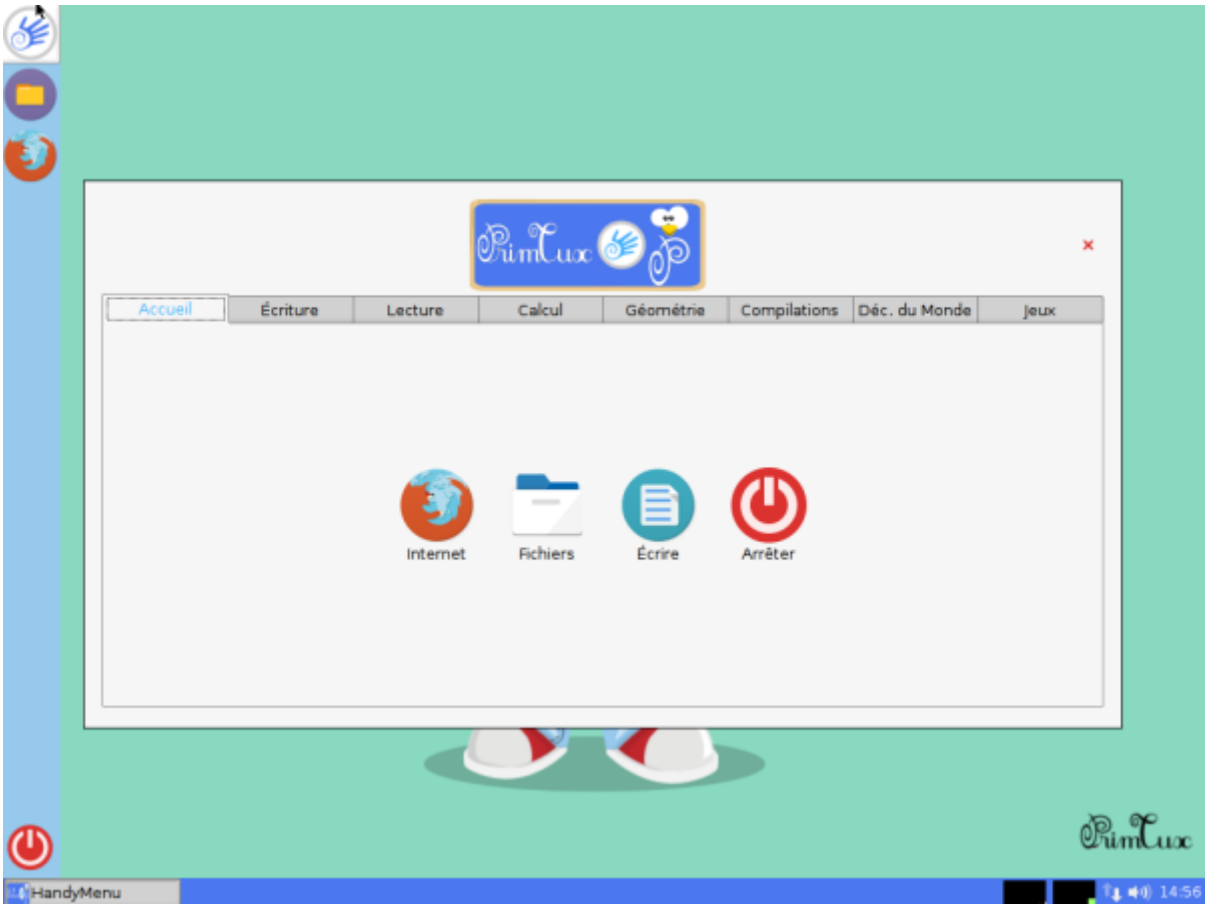

Avec PrimTux Eiffel

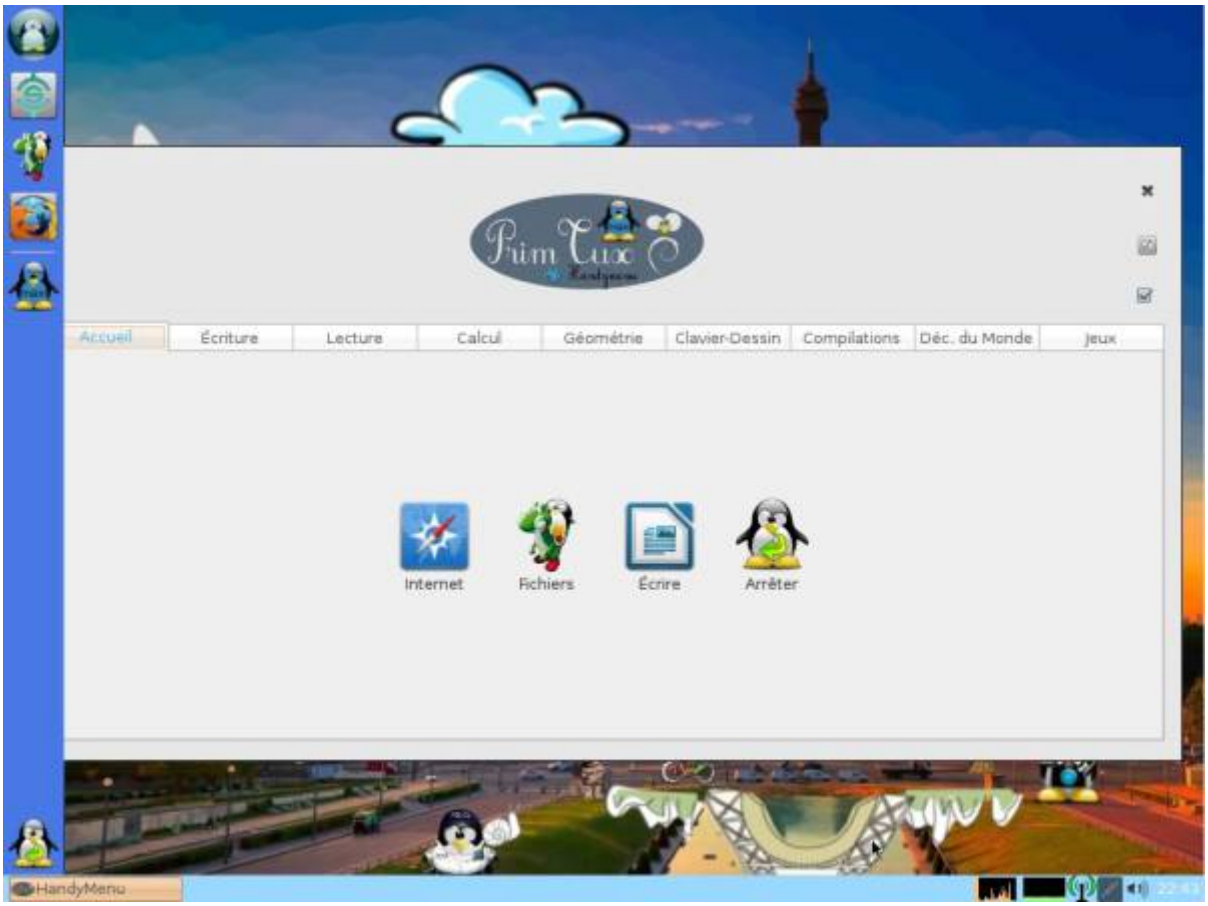

L'interface du maître ou du parent

Avec PrimTux2

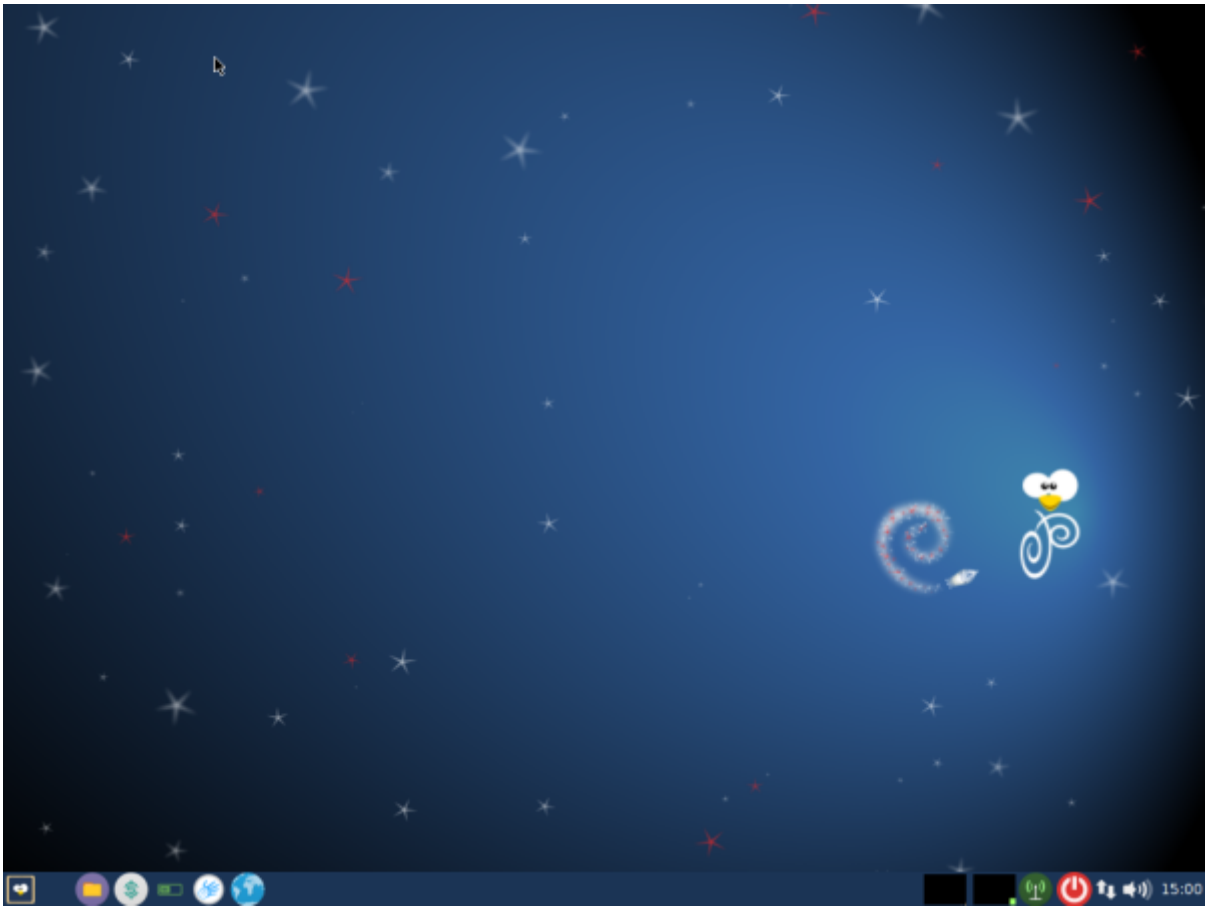

Avec PrimTux Eiffel

From:
https://www.wikiwiki.primtux.fr/ - **PrimTux - Wiki**

Permanent link:
https://www.wikiwiki.primtux.fr/doku.php/un_systeme_mais_4_interfaces?rev=1509908729

Last update: **2022/10/04 17:49**