Un système mais quatre environnements

Quatre utilisateurs avec leur environnement adapté au moyen d'un HandyMenu-PrimTux peuvent se connecter au système.

- Mini (cycle 1, 3-5 ans)
- Super (cycle 2, 6-7 ans)
- Maxi (cycle 3, 8-10 ans)
- Prof / administrateur.

L'interface mini, pour les enfants de 3 à 5 ans

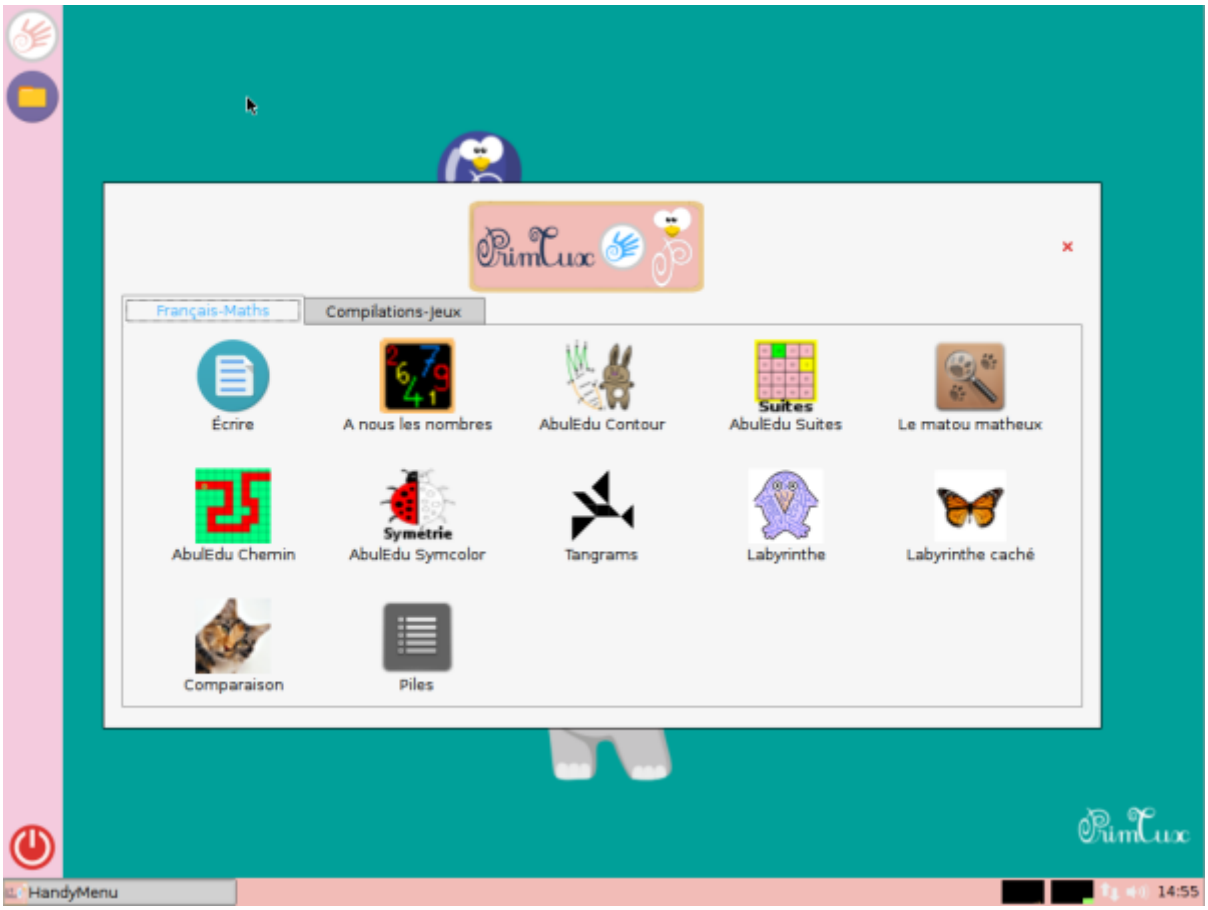

Libreoffice possède, grâce à l'interface des écoles, des barres d'outils spécialement adaptées aux jeunes enfants.

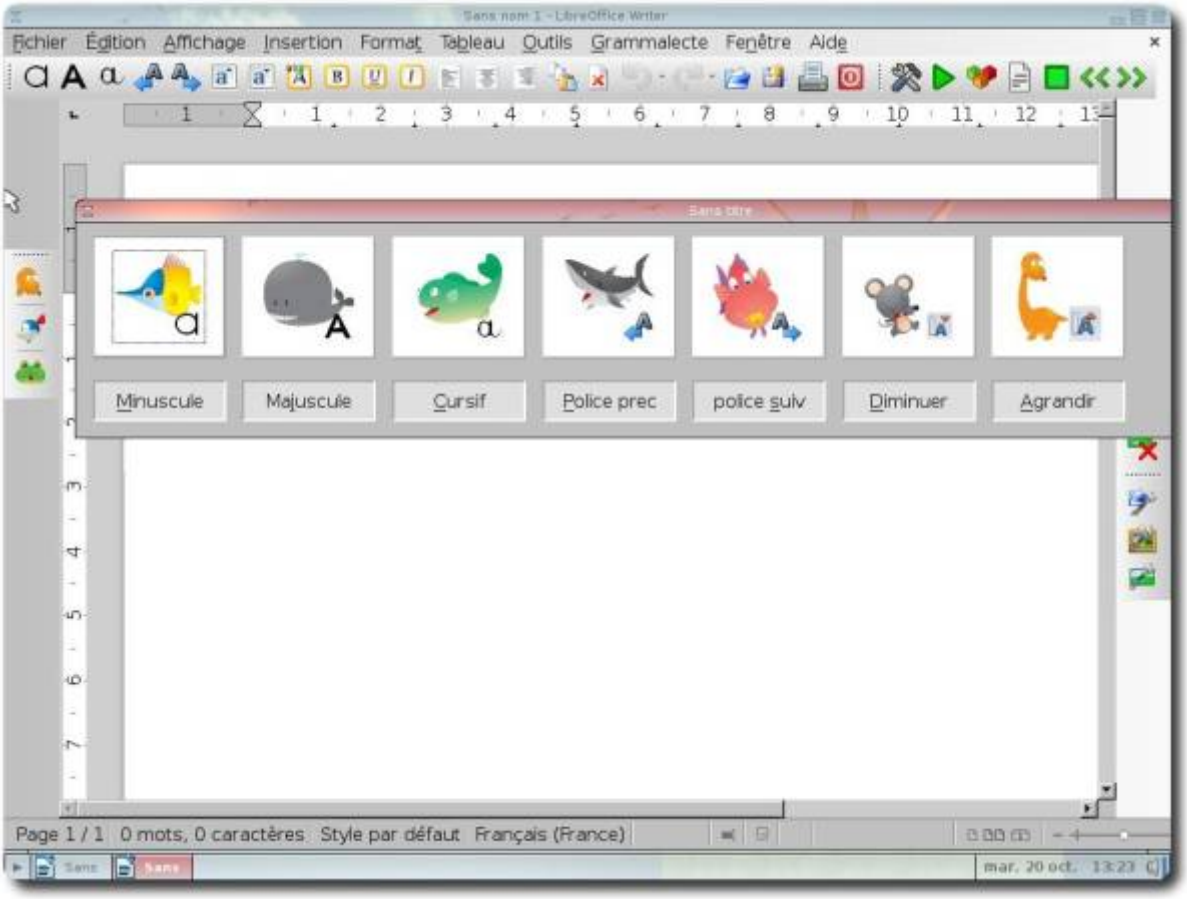

L'interface super, pour les enfants de 6 et 7 ans

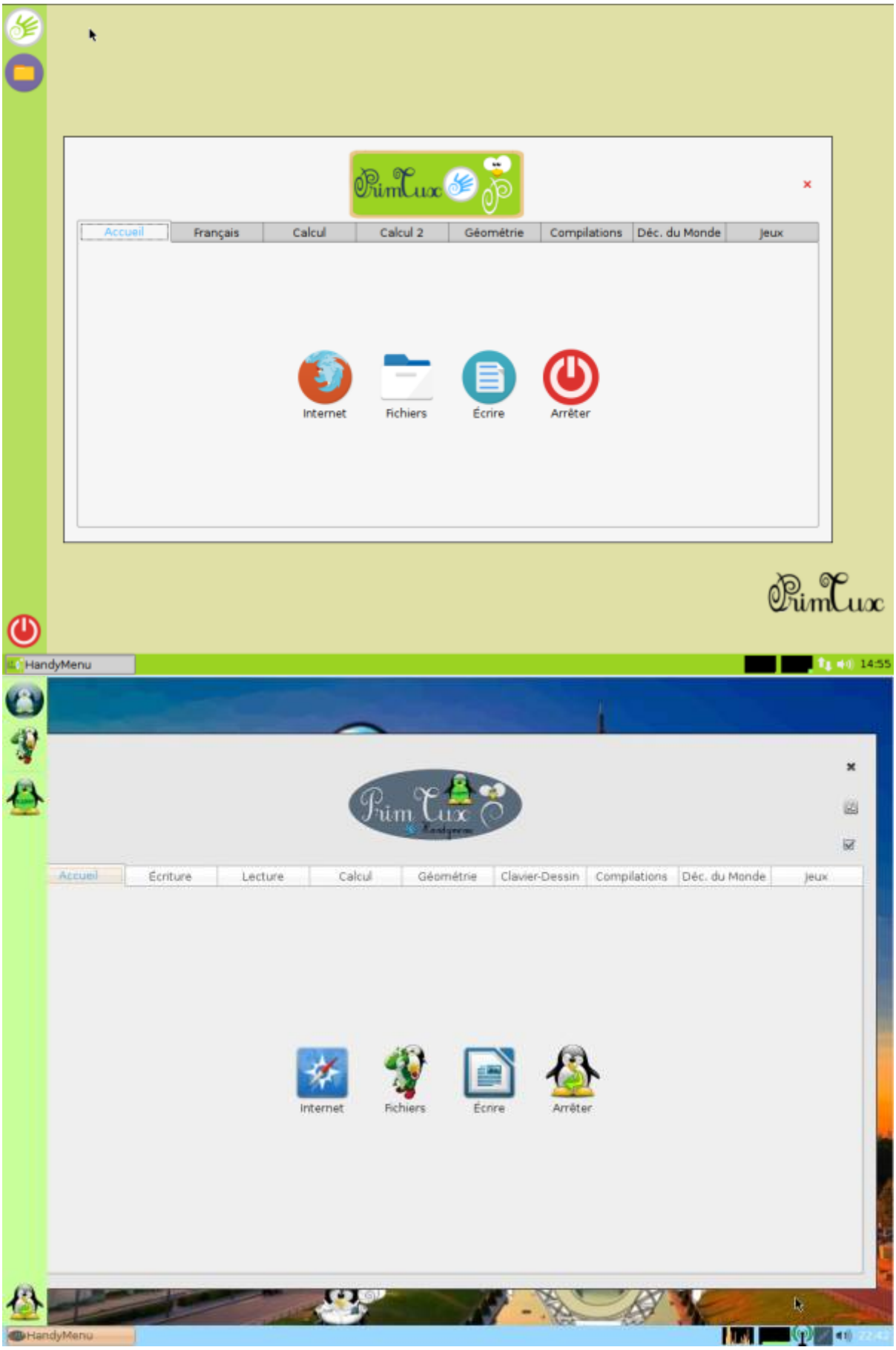

Libreoffice se voit agrémenté de la synthèse vocale, de la correction grammaticale et de LireCouleur, qui colorie les syllabes de manière différente pour faciliter la lecture.

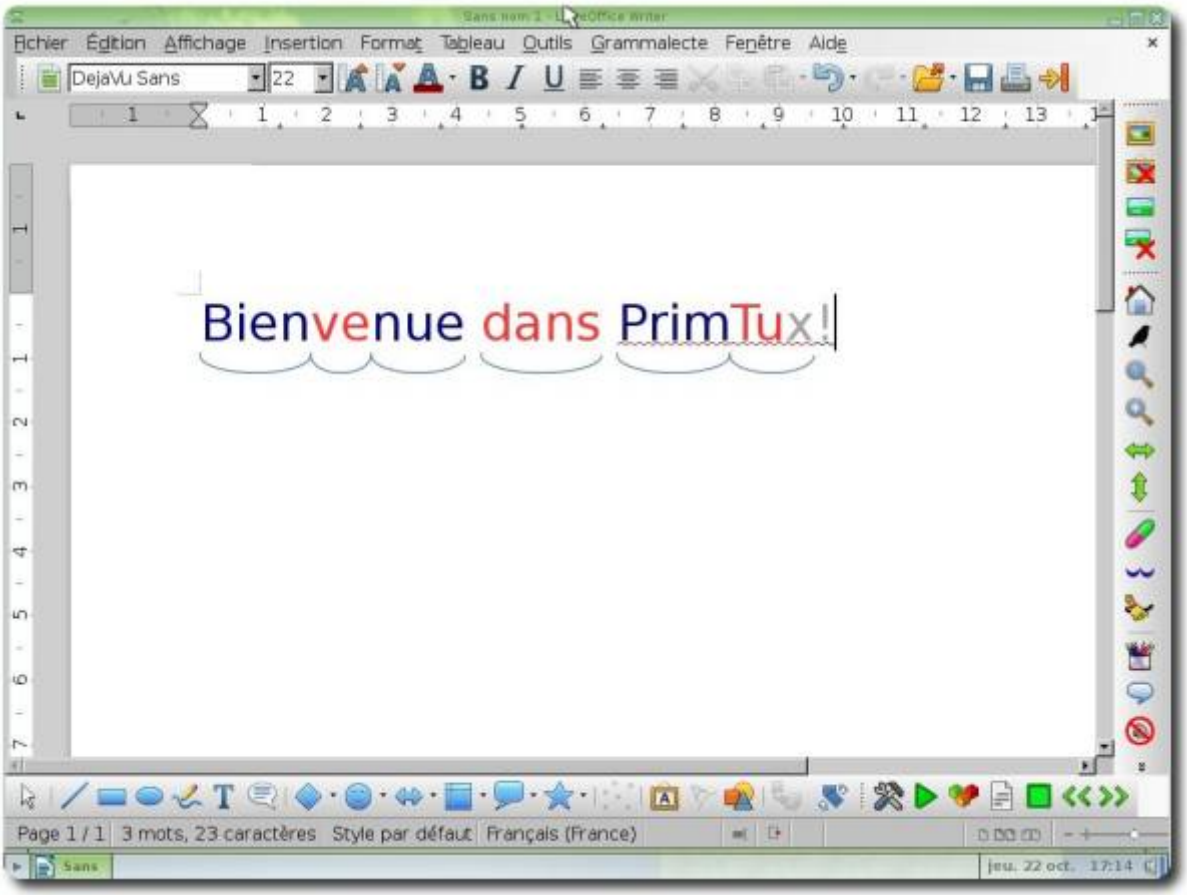

L'interface maxi, pour les enfants de 8 à 10 ans

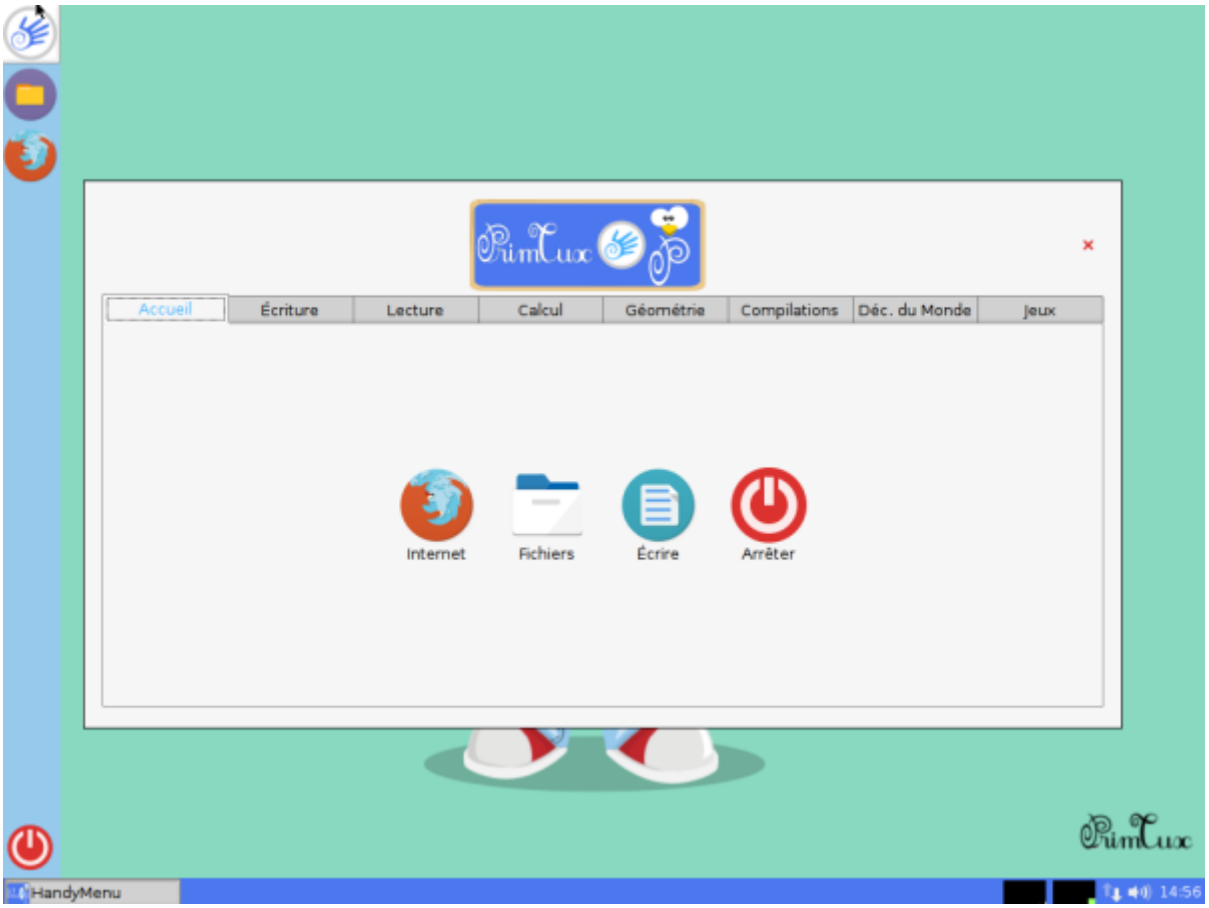
PrimTux
Accueil
Écriture
Lecture
Calcul
Géométrie
Compilations
Déc. du Monde
Jeux
Internet
Fichiers
Écrire
Arrêter
PrimTux
HandyMenu
14:56

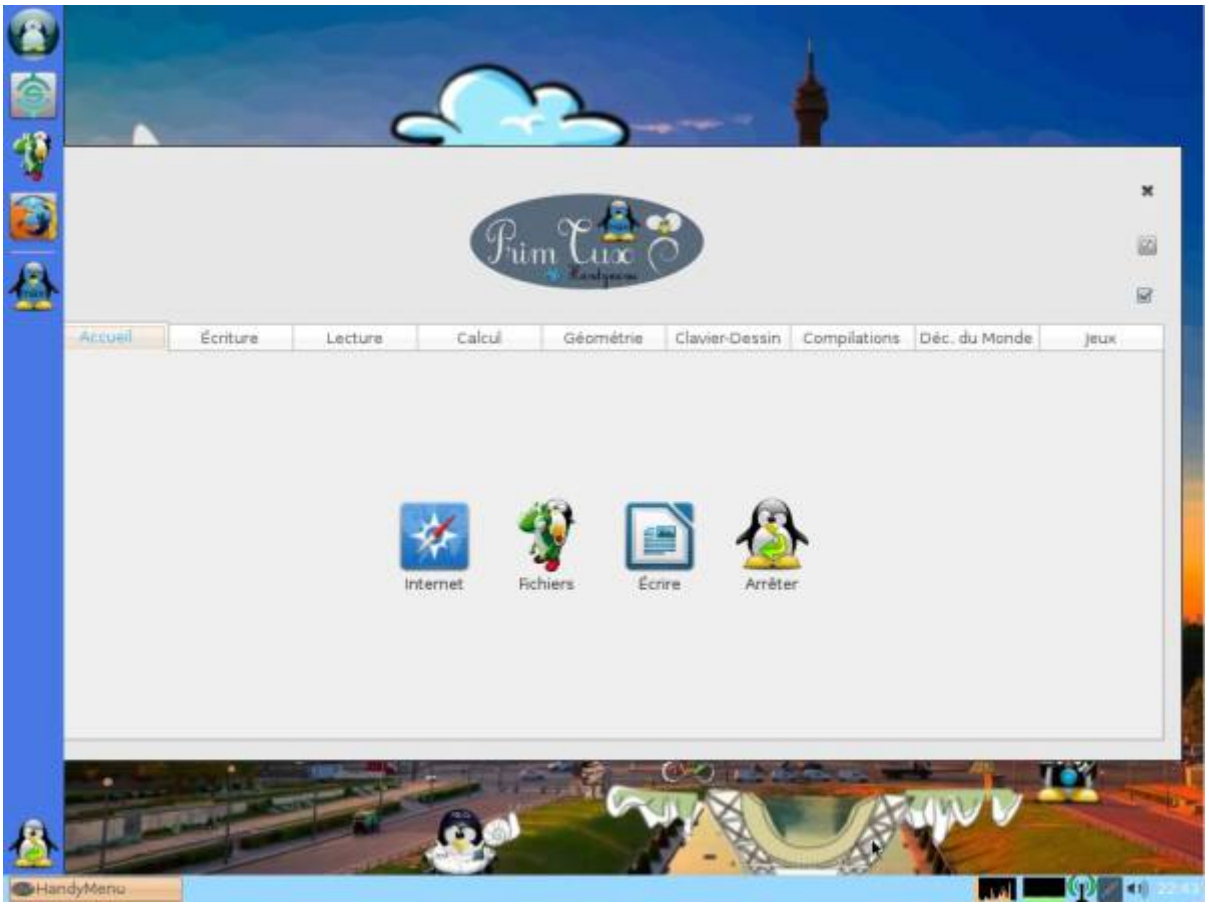
PrimTux
Accueil
Écriture
Lecture
Calcul
Géométrie
Clavier-Dessin
Compilations
Déc. du Monde
Jeux
Internet
Fichiers
Écrire
Arrêter
HandyMenu

L'interface du maître ou du parent

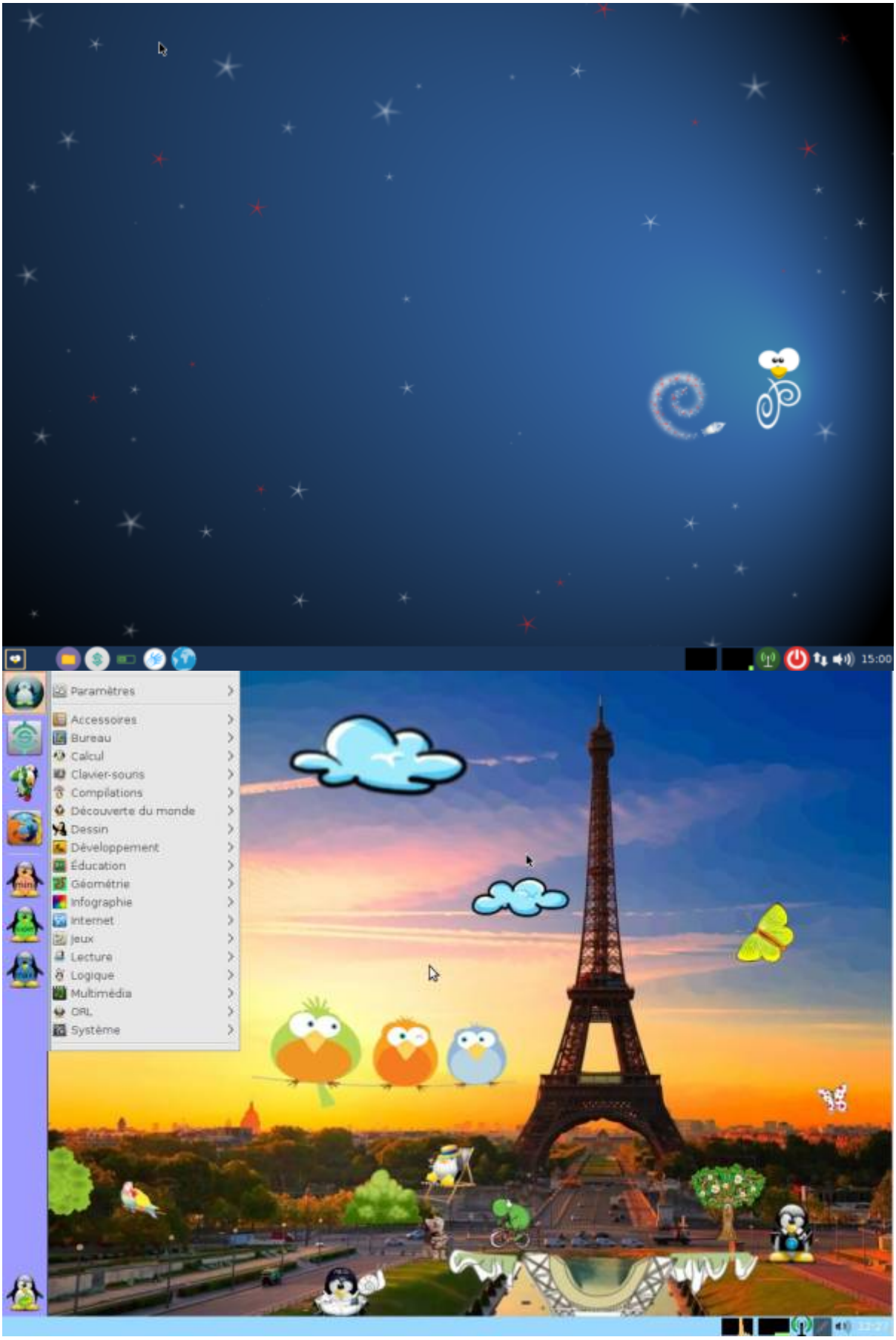

From:
https://www.wikiwiki.primtux.fr/ - **PrimTux - Wiki**

Permanent link:
https://www.wikiwiki.primtux.fr/doku.php/un_systeme_mais_4_interfaces?rev=1476968543

Last update: **2022/10/04 17:49**