# Synapse

Synapse est un lanceur sémantique.

> Synapse est un lanceur en mode graphique permettant de lancer des applications mais aussi de trouver et d'accéder rapidement aux documents et fichiers désirés (en utilisant le moteur Zeitgeist).

Package Debian Synapse

---

Un tableau des logiciels de PrimTux permet de les trier par catégories ou de les filtrer selon divers critères.

logiciels-primtux-v2.ods

---

## Sous PrimTux-Liberté

**Synapse** (le « s » sous le petit dragon), permet de démarrer une application en recherchant son nom.

## Sous PrimTux-Eiffel

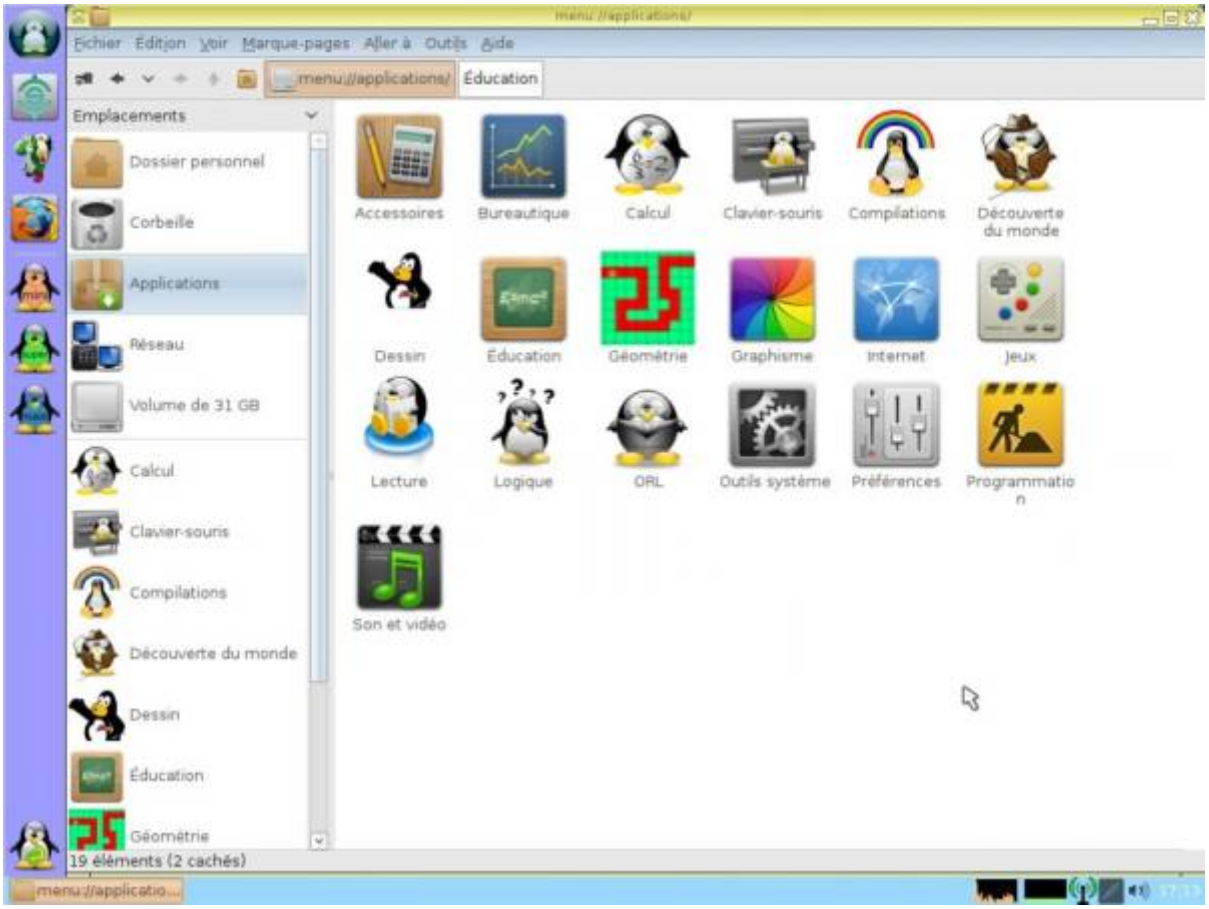


## Sous PrimTux2

Dans PrimTux2 il est disponible uniquement en session Administrateur.

## Sous PrimTux2-Dys

Dans PrimTux2 - Dys, il est également accessible en session élève.

From:
https://www.wikiwiki.primtux.fr/ - **PrimTux - Wiki**

Permanent link:
**https://www.wikiwiki.primtux.fr/doku.php/synapse?rev=1492948296**

Last update: **2022/10/04 17:49**