# Synapse

Synapse est un lanceur sémantique.

> Synapse est un lanceur en mode graphique permettant de lancer des applications mais aussi de trouver et d'accéder rapidement aux documents et fichiers désirés (en utilisant le moteur Zeitgeist).

Package Debian Synapse

**Synapse** (le « s » sous le petit dragon), permet de démarrer une application en recherchant son nom.

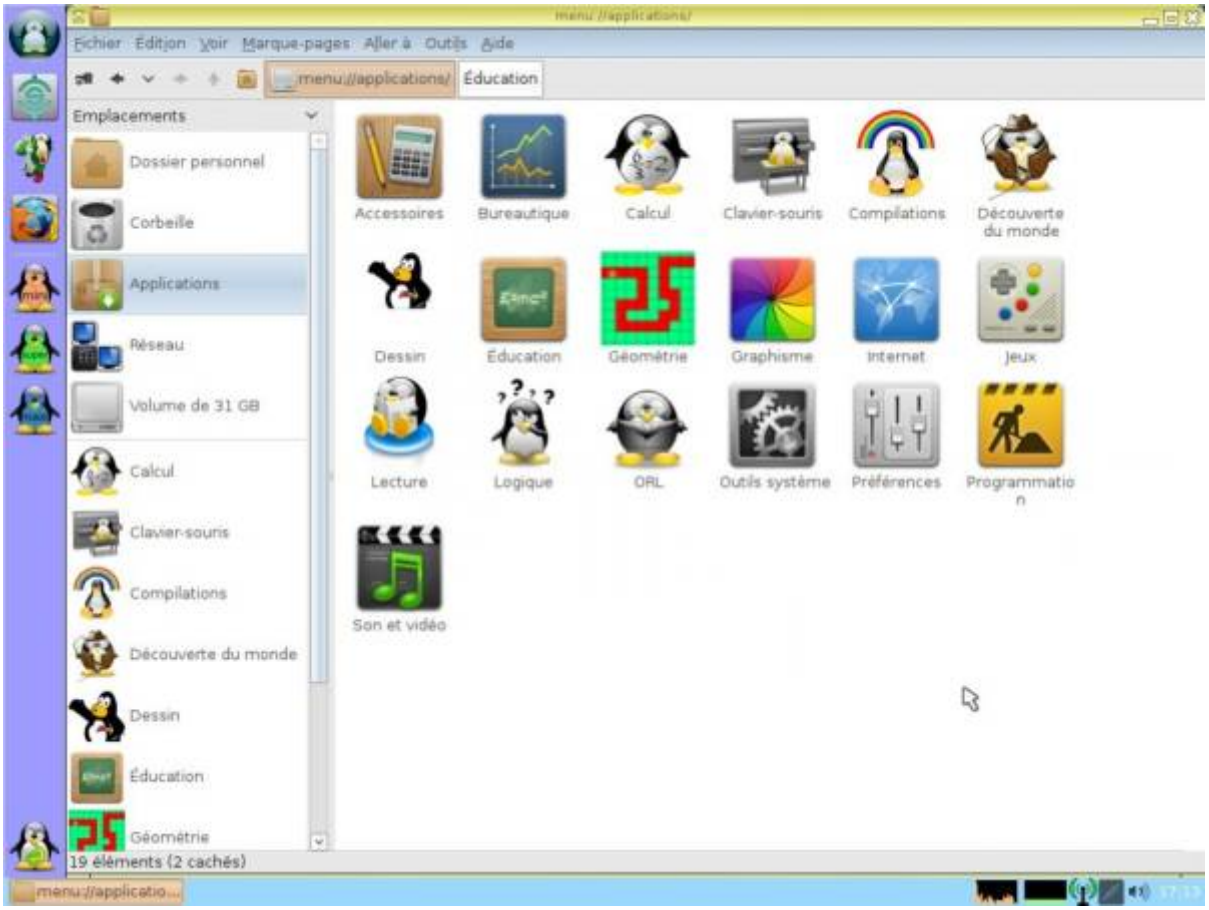


- Dans PrimTux2 il est disponible uniquement en session Administrateur.
- Dans PrimTux2 - Dys, il est également accessible en session élève.

From:
https://www.wikiwiki.primtux.fr/ - **PrimTux - Wiki**

Permanent link:
**https://www.wikiwiki.primtux.fr/doku.php/synapse?rev=1492947669**

Last update: **2022/10/04 17:49**