Post-Installation de PrimTux: mettre à jour

Voici la procédure pour garder son système à jour, et donc à l'abri des dernières failles de sécurité.

- Ouvrir le gestionnaire de paquets via le menu, catégorie “Paramètres”:

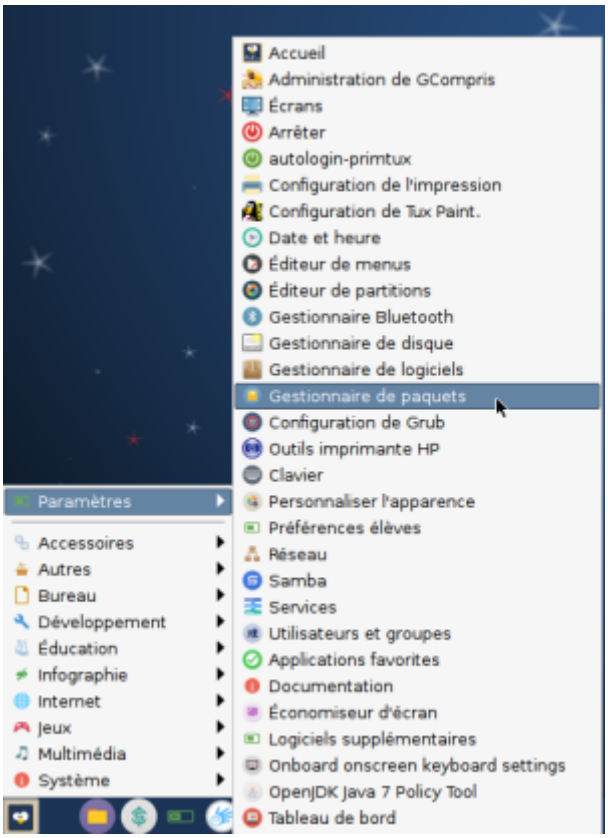

- Mettre à jour les dépôts:

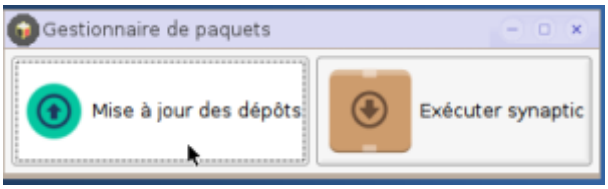

Quand on tape un mot de passe dans le terminal, il ne s'affiche pas.

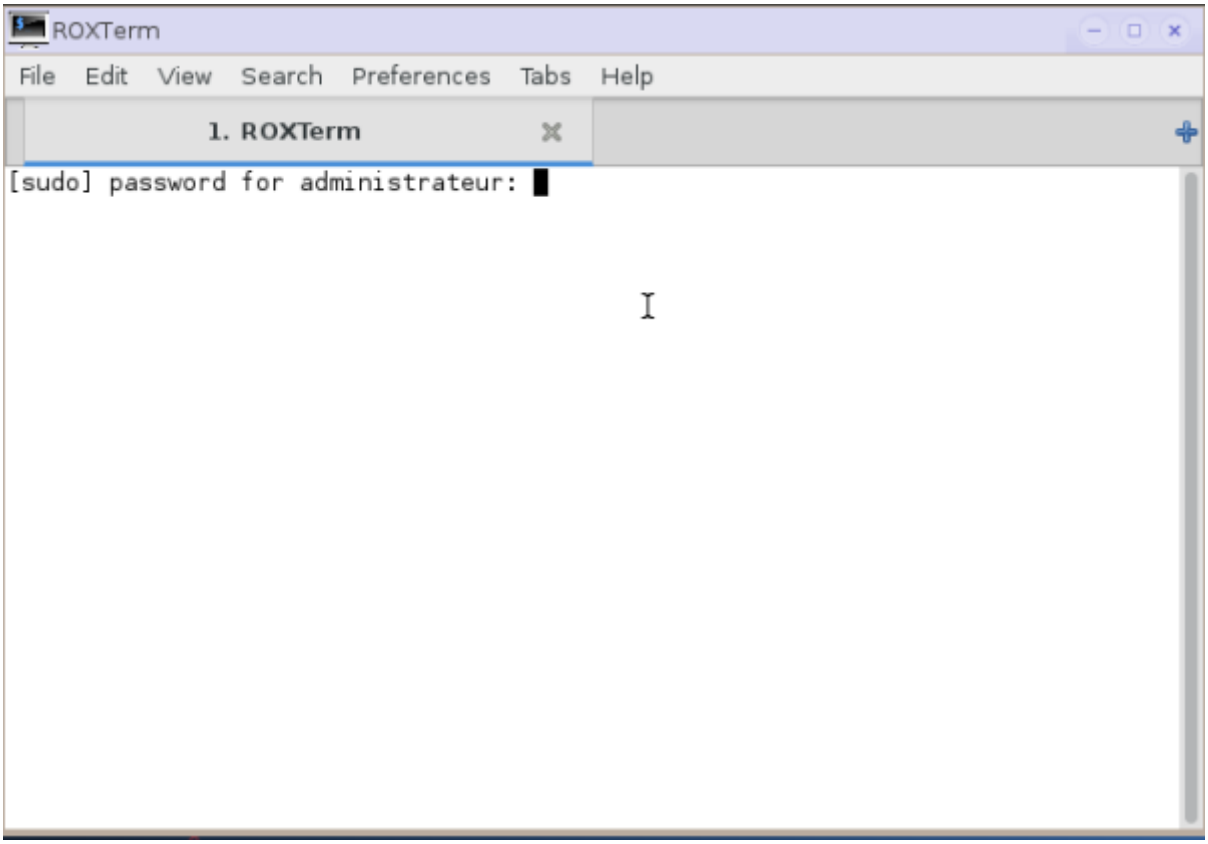

- Exécuter synaptic:

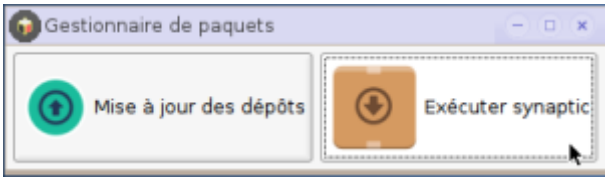

- En bas à gauche, choisir “État”, puis dans la colonne de gauche, sélectionner “Installés (pouvant être mis à jour)”:

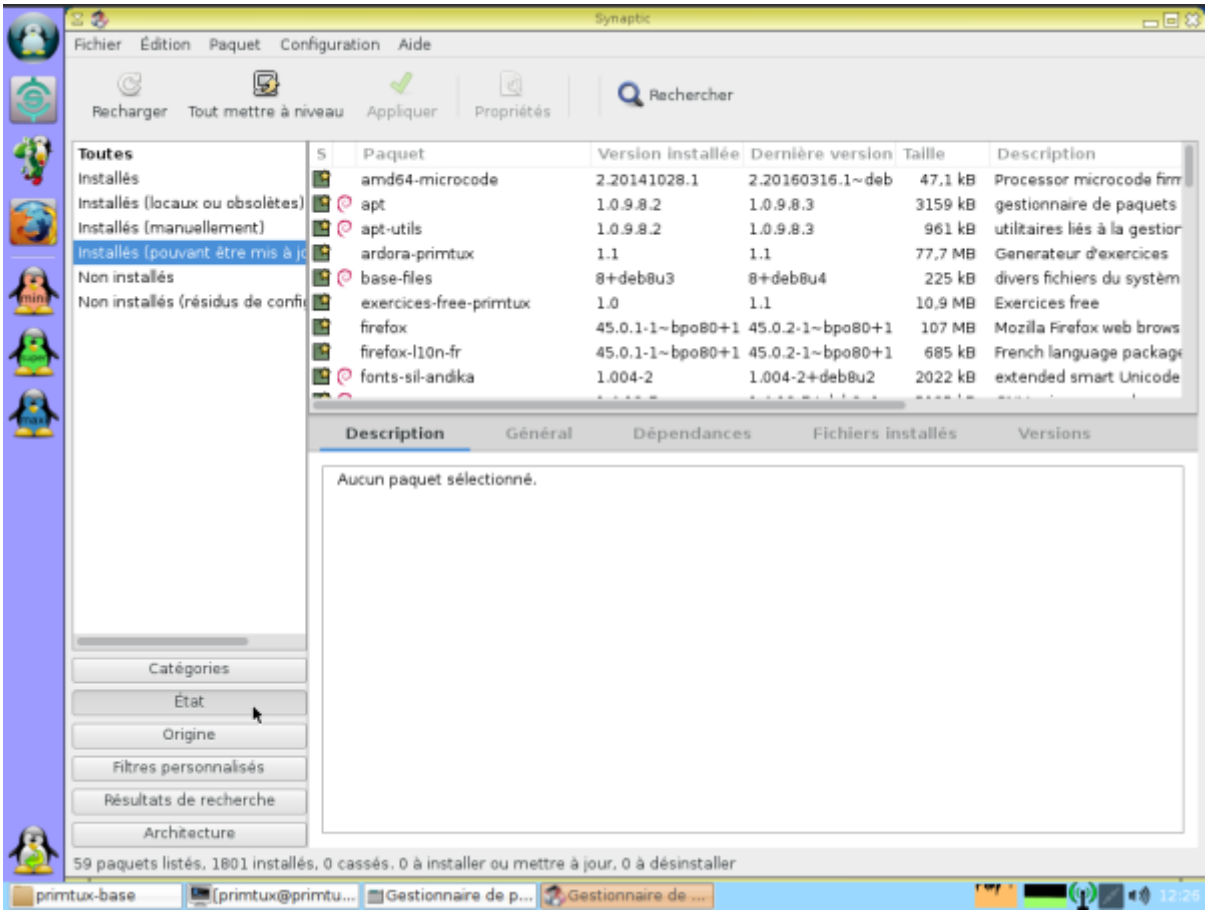

- Cliquer sur “Tout mettre à niveau”:

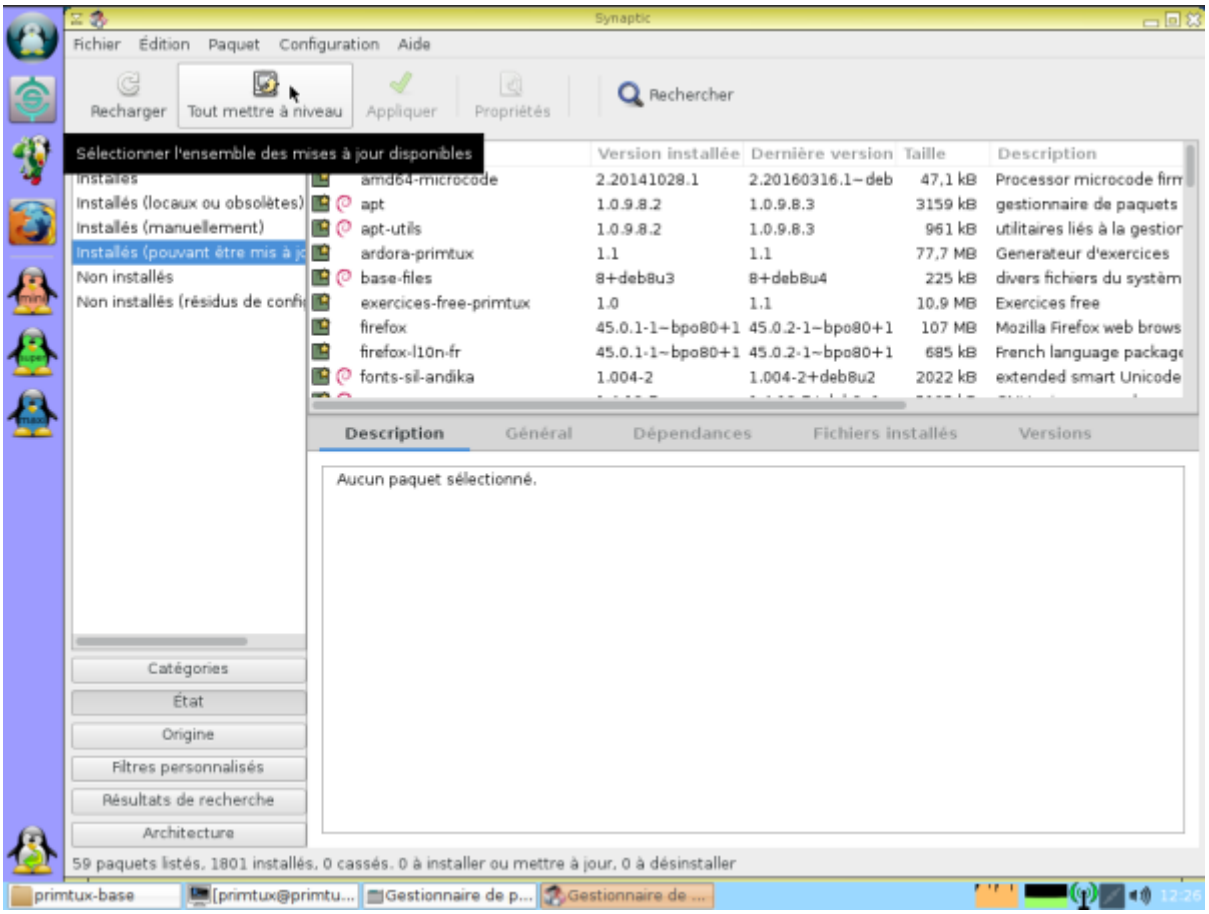

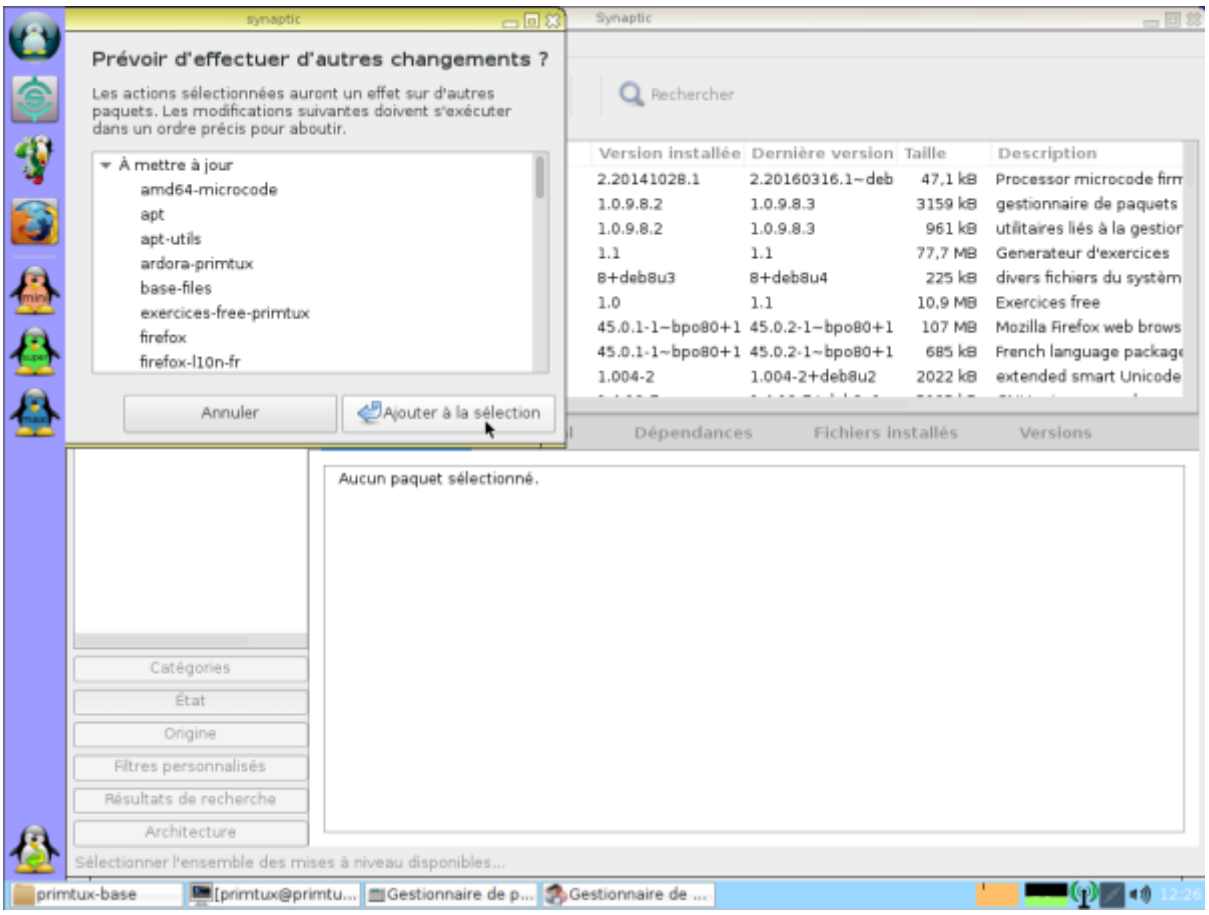
synaptic
Prévoir d'effectuer d'autres changements ?
Les actions sélectionnées auront un effet sur d'autres paquets. Les modifications suivantes doivent s'exécuter dans un ordre précis pour aboutir.
À mettre à jour
amd64-microcode
apt
apt-utils
ardora-primtux
base-files
exercices-free-primtux
firefox
firefox-l10n-fr
Annuler
Ajouter à la sélection
Synaptic
Rechercher
Version installée
Dernière version
Taille
Description
Dépendances
Fichiers installés
Versions
Aucun paquet sélectionné.
Catégories
État
Origine
Filtres personnalisés
Résultats de recherche
Architecture
Sélectionner l'ensemble des mises à niveau disponibles...
primtux-base
Gestionnaire de p...
Gestionnaire de ...

- Appliquer:

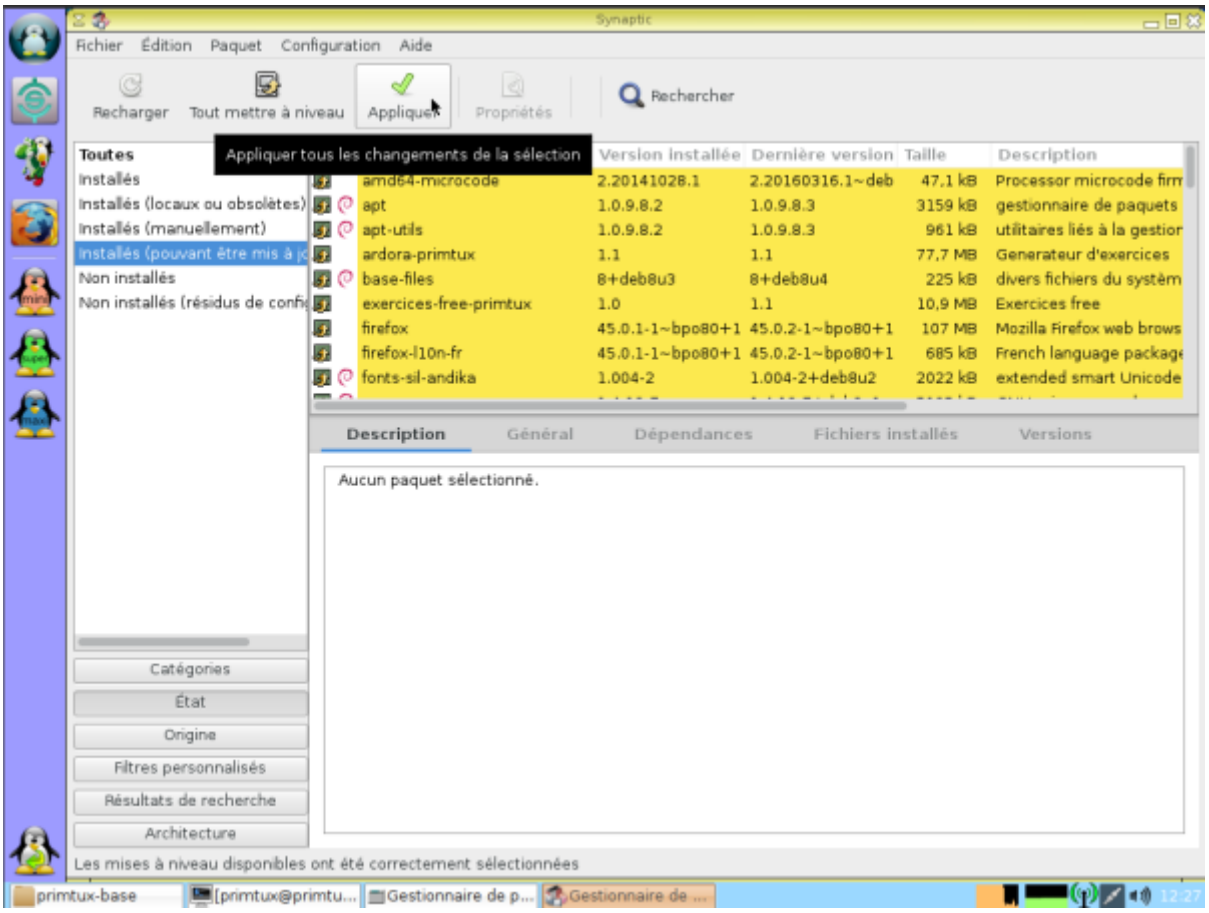
Synaptic
Fichier
Édition
Paquet
Configuration
Aide
Recharger
Tout mettre à niveau
Appliquer
Propriétés
Rechercher
Appliquer tous les changements de la sélection
Toutes
Installés
Installés (locaux ou obsolètes)
Installés (manuellement)
Non installés
Version installée
Dernière version
Taille
Description
amd64-microcode
apt
apt-utils
ardora-primtux
base-files
exercices-free-primtux
firefox
firefox-l10n-fr
fonts-sil-andika
Description
Général
Dépendances
Fichiers installés
Versions
Aucun paquet sélectionné.
Catégories
État
Origine
Filtres personnalisés
Résultats de recherche
Architecture
Les mises à niveau disponibles ont été correctement sélectionnées
primtux-base
Gestionnaire de p...
Gestionnaire de ...

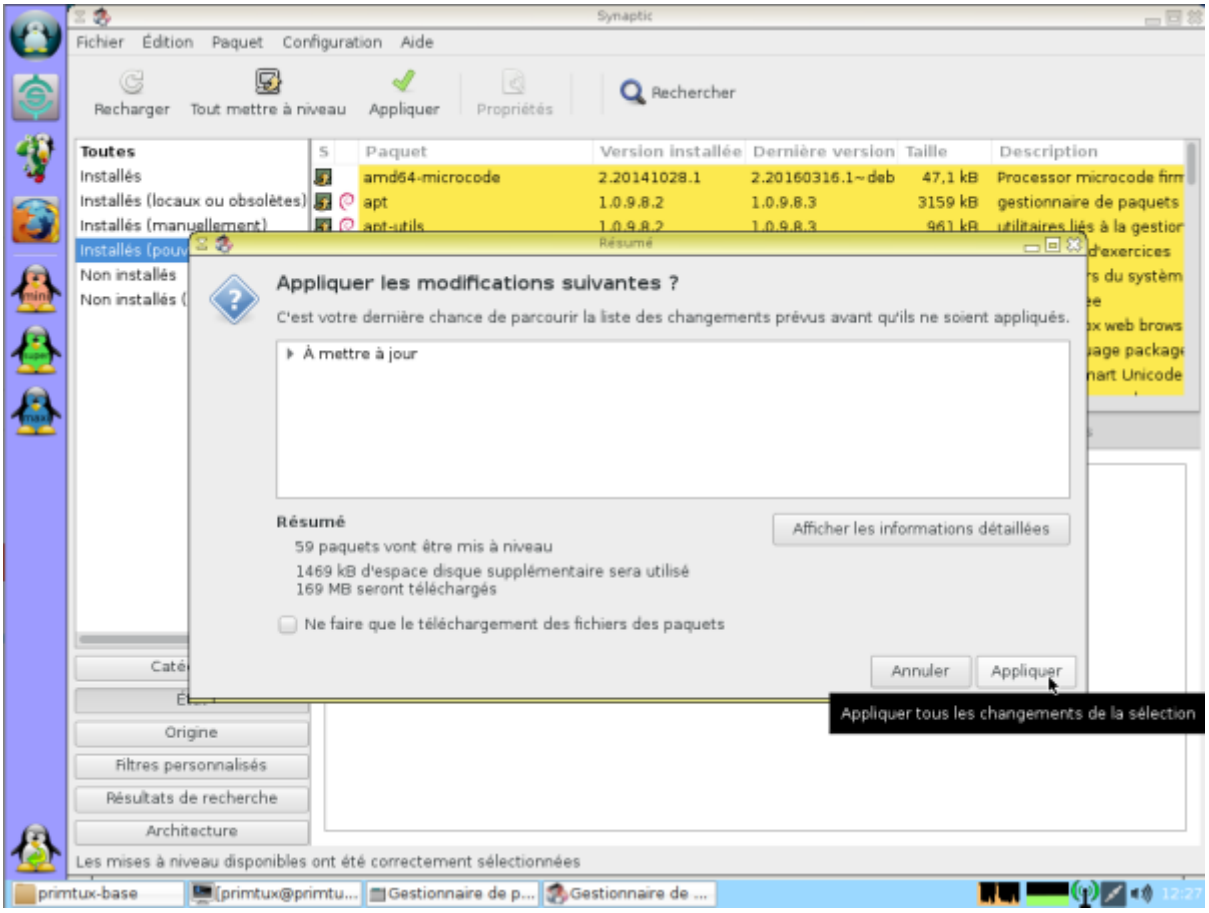

Le gestionnaire téléchargera et installera toutes les mises à jour disponibles.

Consulter la page des Correctifs peut être une bonne idée avant de passer à l'étape suivante.

La phase de personnalisation peut commencer: Premiers pas après l'installation de PrimTux2

From:
https://www.wikiwiki.primtux.fr/ - **PrimTux - Wiki**

Permanent link:
https://www.wikiwiki.primtux.fr/doku.php/primtux2_postinstallation?rev=1479503146

Last update: **2022/10/04 17:49**