Modifier l'apparence

Pour modifier l'apparence des sessions élèves sous PrimTux2, il faut d'abord déverrouiller leurs bureaux en session administrateur, effectuer les modification sous la session désirée, puis verrouiller les bureaux en session administrateur:

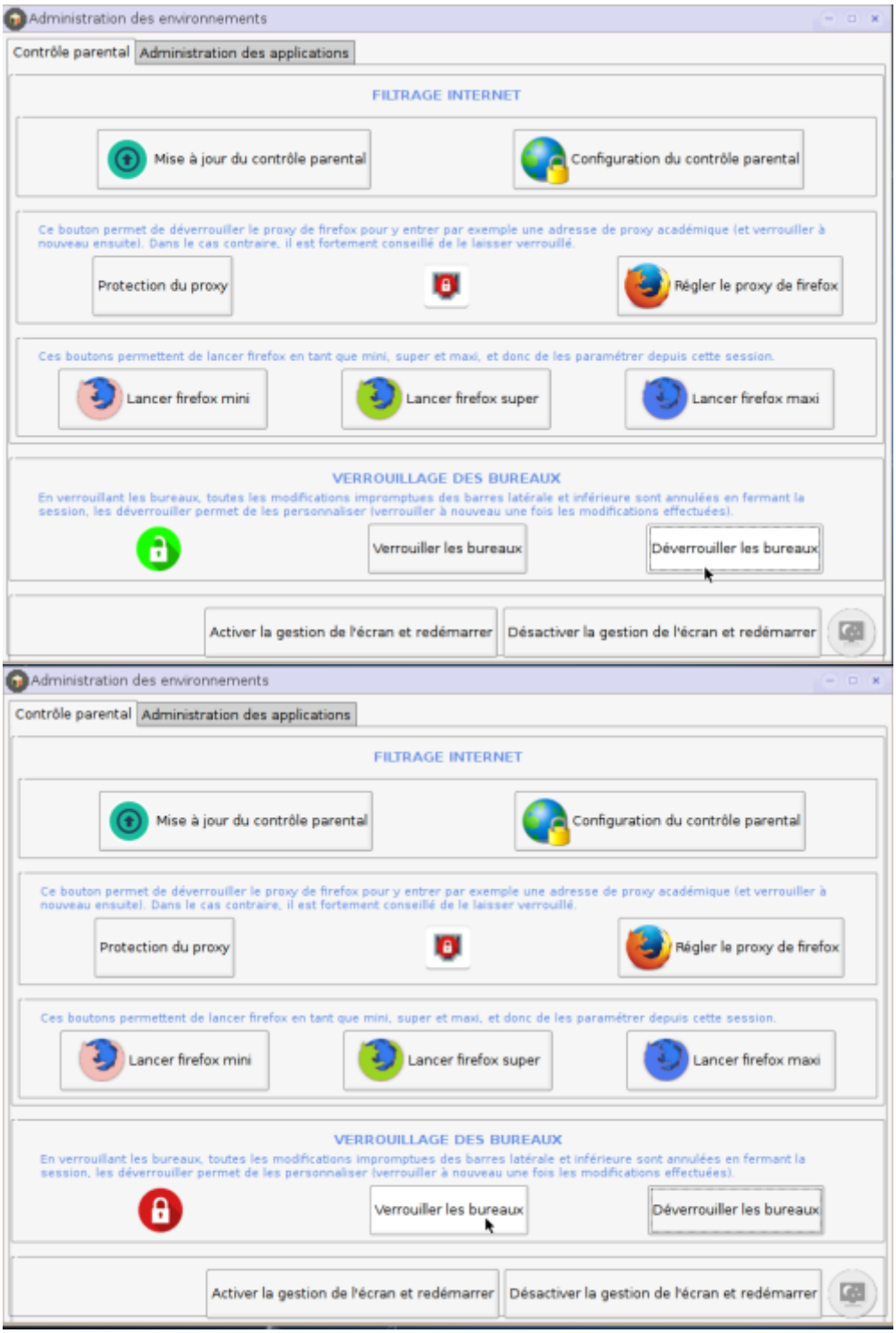

Changer l'arrière-plan du bureau

Cliquer droit sur le bureau et choisir “Image de fond”:

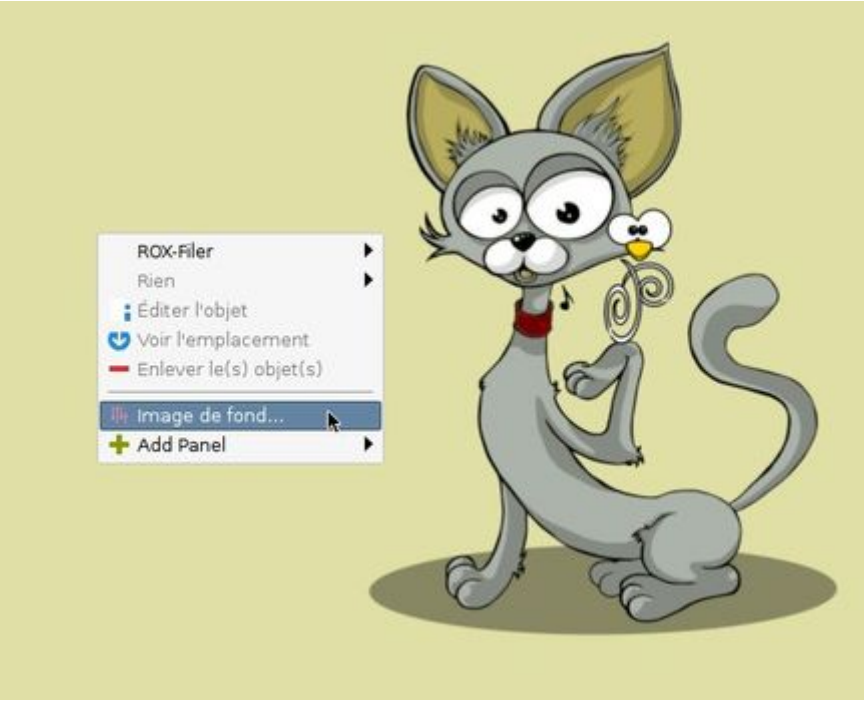

Cliquer sur “Montrer”, naviguer dans les répertoires:

et glisser le nouveau fond d'écran souhaité sur la zone indiquée:

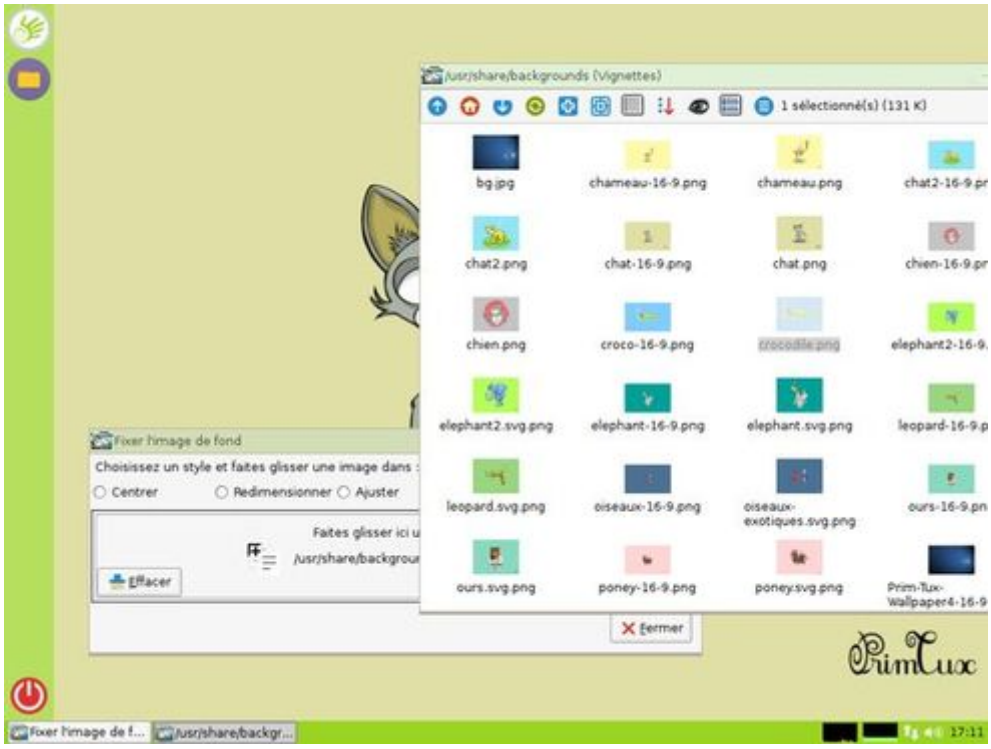

La barre latérale gauche

La barre latérale gauche est un tableau de bord dont on peut modifier de nombreux paramètres et auquel on peut ajouter ou enlever des éléments. Voici comment procéder.

Un clic droit sur cette barre fait apparaître un menu. En cliquant sur “Tableau de bord” puis sur “Préférences du tableau de bord”

s'affiche une fenêtre permettant de modifier sa position et son apparence:

Pour ajouter un élément, dans le menu obtenu en faisant un clic droit sur sur la barre latérale, il faut choisir “Ajouter des greffons”.

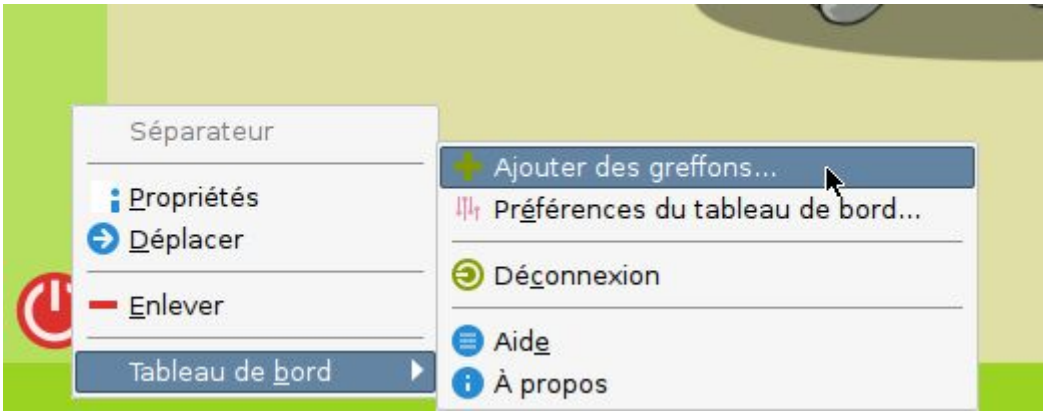

Une nouvelle fenêtre s'ouvre dans laquelle on sélectionne l'élément voulu puis sur [+ Ajouter]..

Pour ajouter une icône lançant une application au tableau de bord, il faut sélectionner “Lanceur”, puis cliquer sur le bouton [+ Ajouter].

Une icône vide apparaît alors en bas du tableau de bord:

Après avoir fermé la fenêtre de sélection qui reste ouverte afin de permettre d'ajouter plusieurs éléments à la fois, on clique avec le bouton droit sur la nouvelle icône, puis dans le menu qui apparaît sur “Propriétés”.

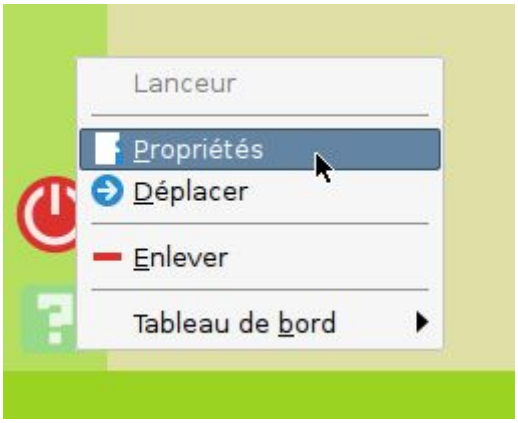

Dans la nouvelle fenêtre qui s'affiche on clique sur le bouton [+].

Une boîte de sélection d'application apparaît. On choisit l'application voulue dans celle-ci, puis on valide son choix en cliquant sur [+ Ajouter].

Pour déplacer un élément, on clique dessus avec le bouton droit de la souris, et on sélectionne “Déplacer” dans le menu.

La souris change d'aspect et une barre rouge se déplace en même temps que ce nouveau curseur, permettant de visualiser l'endroit où sera positionné l'élément lorsqu'on aura fait un clic gauche.

La barre des tâches

Afin d'apprendre à personnaliser la barre des tâches, nous allons partir d'un exemple concret : ajouter une icône de lancement de l'application Tuxpaint. Vous saurez ensuite comment intervenir pour apporter d'autres éléments de personnalisation.

Nous commençons par faire un clic droit lorsque la souris est positionnée sur la barre des tâche. Nous obtenons un menu dans lequel nous choisissons “Ajouter/enlever des éléments au tableau de bord”.

La fenêtre qui s'ouvre affiche les éléments (ou applets) déjà présent dans le tableau de bord. Comme nous désirons ajouter un nouvel élément en plus de ceux existants, nous cliquons sur “Ajouter”.

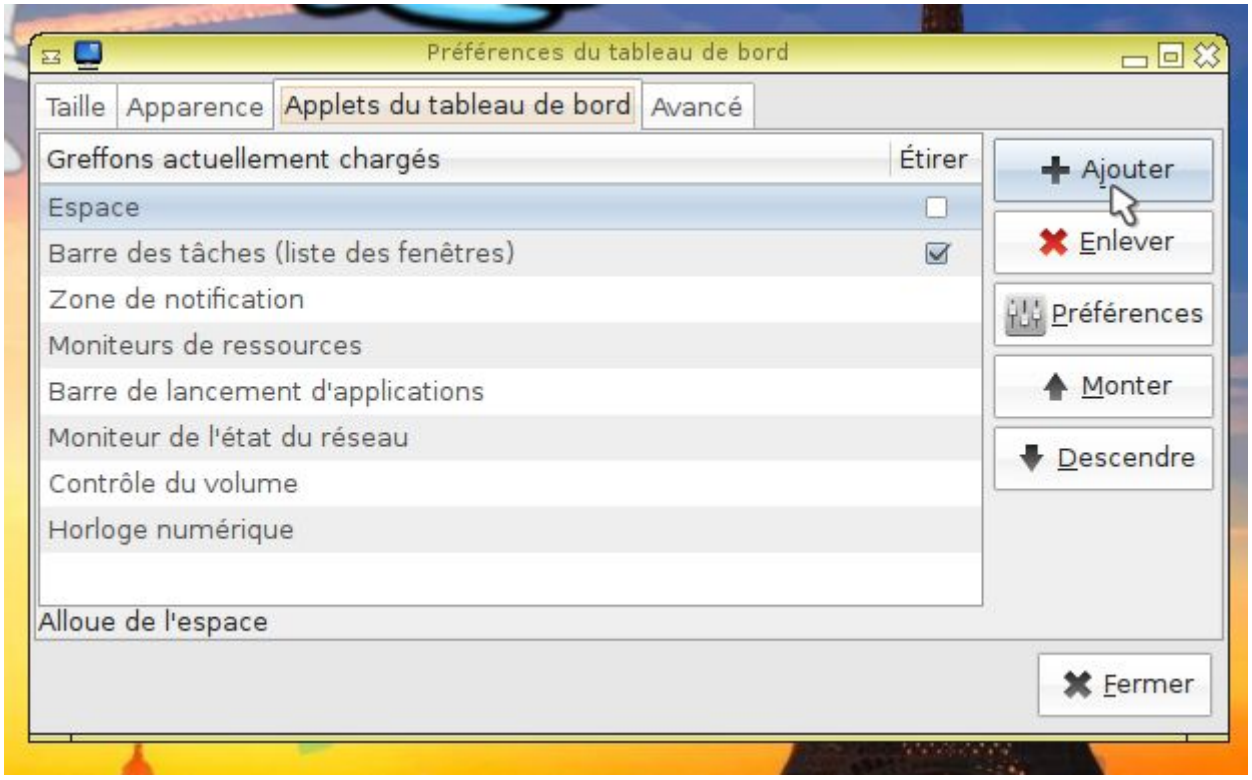

Dans la nouvelle fenêtre qui s'affiche nous sélectionnons “Barre de lancement d'applications”, puis sur “Ajouter”.

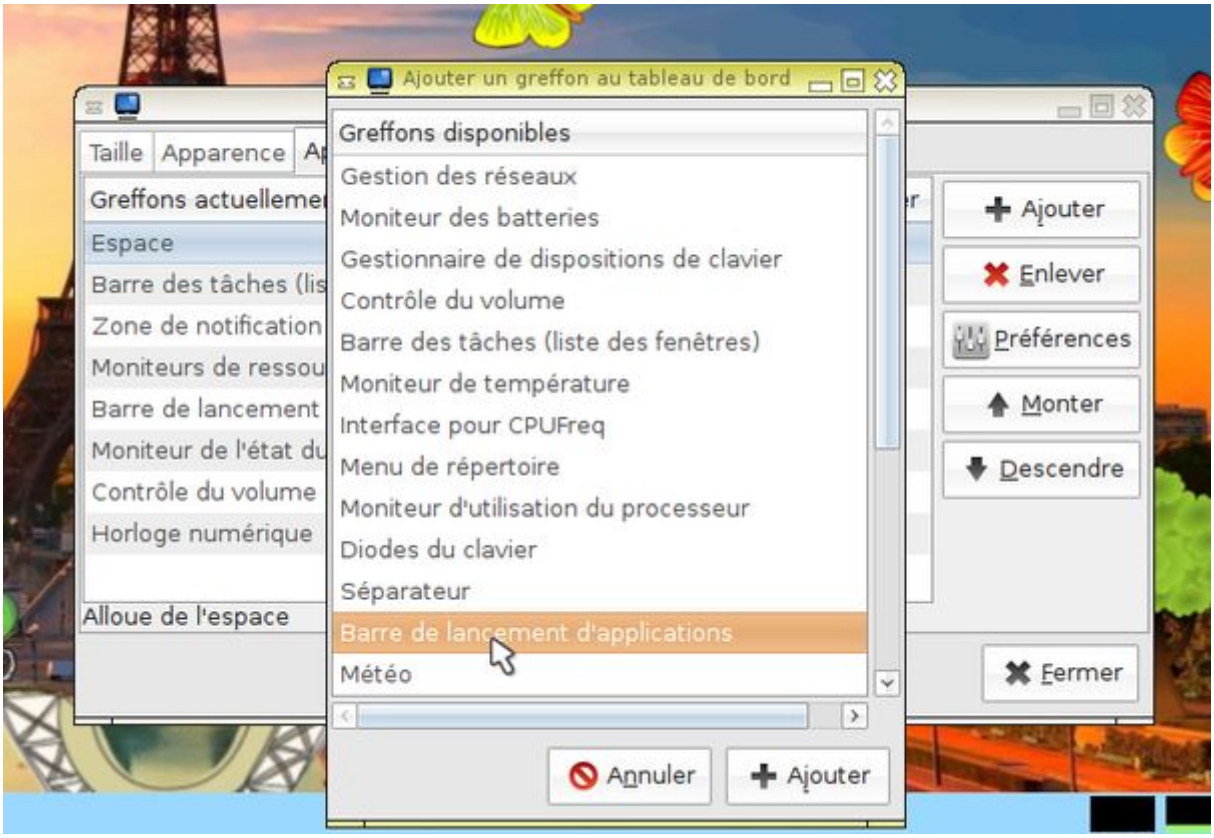

Une icône + apparaît sur la droite de la barre des tâches.

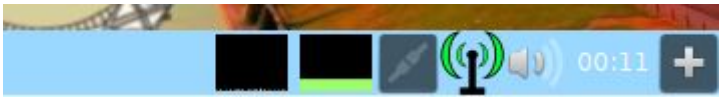

Si nous souhaitons modifier l'emplacement de cette icône, nous cliquons sur la dernière ligne “Barre de lancement d'applications” correspondant à l'élément, puis nous cliquons à plusieurs reprises sur “Monter”. Nous observons le déplacement de l'icône + à chaque clic. Nous répétons l'opération jusqu'à ce qu'elle soit à la position voulue.

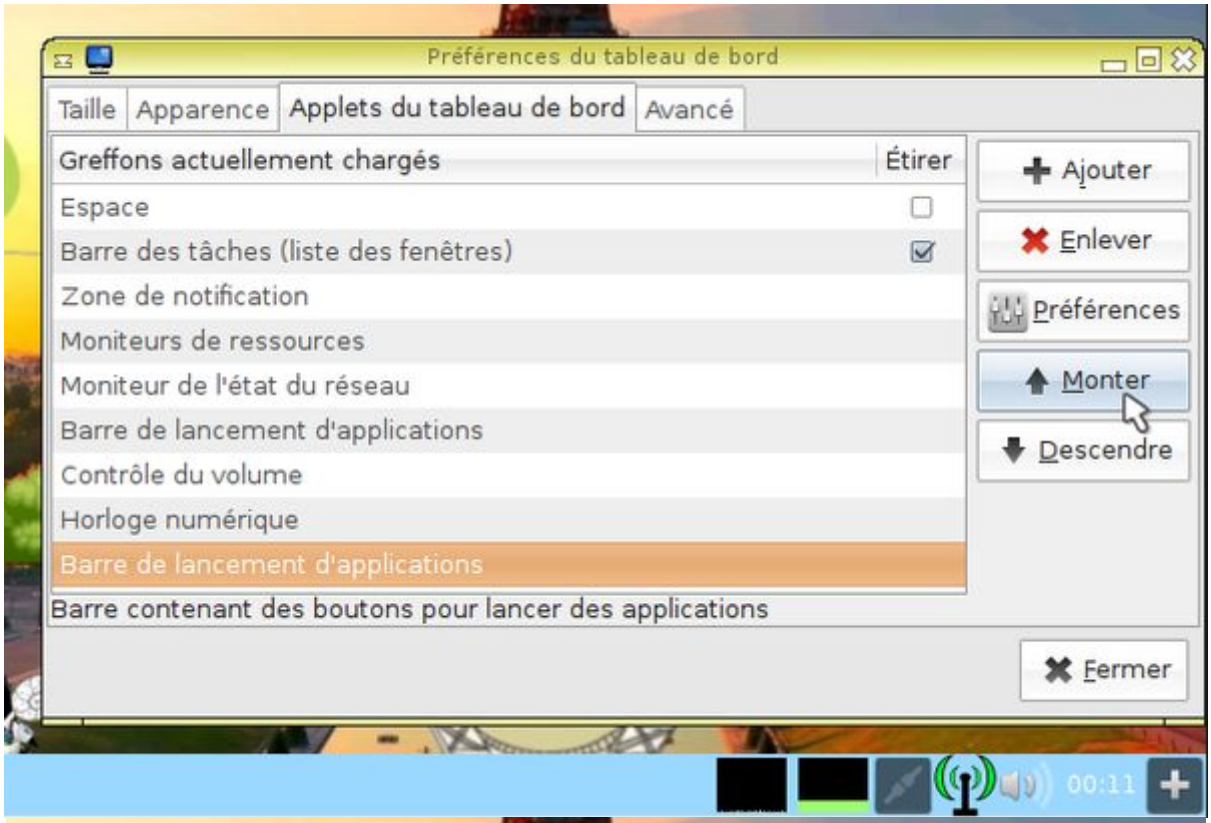
Préférences du tableau de bord
Taille
Apparence
Applets du tableau de bord
Avancé
Greffons actuellement chargés
Étirer
Espace
Barre des tâches (liste des fenêtres)
Zone de notification
Moniteurs de ressources
Moniteur de l'état du réseau
Barre de lancement d'applications
Contrôle du volume
Horloge numérique
Barre de lancement d'applications
Barre contenant des boutons pour lancer des applications
Ajouter
Enlever
Préférences
Monter
Descendre
Fermer
00:11

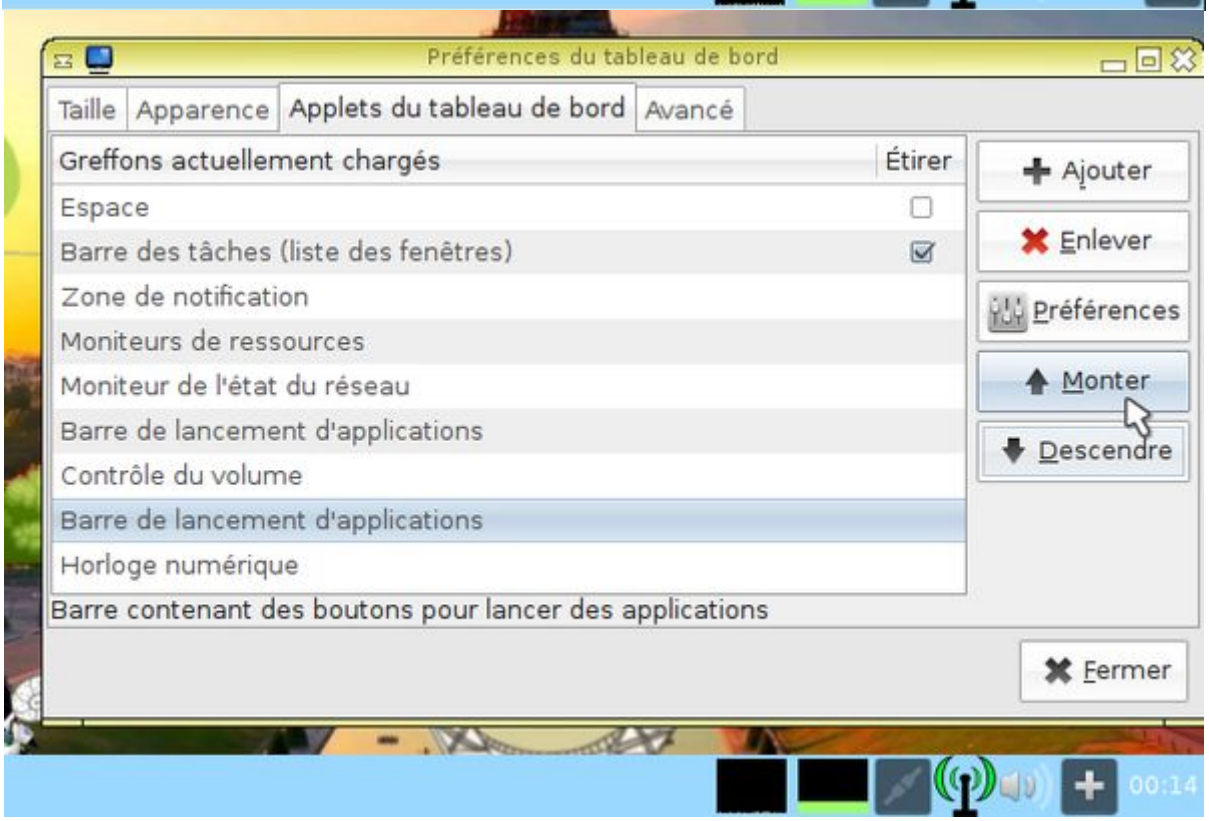
Préférences du tableau de bord
Taille
Apparence
Applets du tableau de bord
Avancé
Greffons actuellement chargés
Étirer
Espace
Barre des tâches (liste des fenêtres)
Zone de notification
Moniteurs de ressources
Moniteur de l'état du réseau
Barre de lancement d'applications
Contrôle du volume
Barre de lancement d'applications
Horloge numérique
Barre contenant des boutons pour lancer des applications
Ajouter
Enlever
Préférences
Monter
Descendre
Fermer
00:14

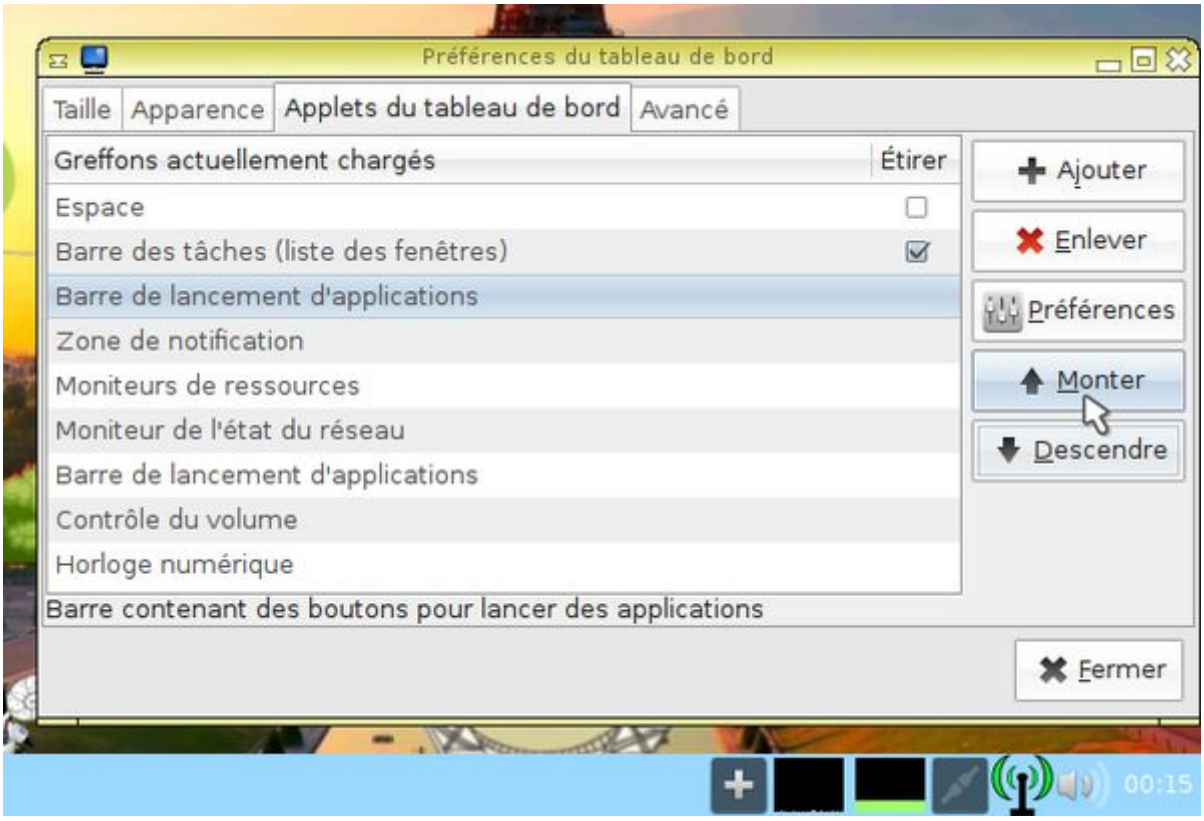

Nous fermons la fenêtre, puis nous faisons un clic droit sur l'icône +. Dans le menu qui apparaît, nous sélectionnons la ligne tout en haut, “Paramètres de la barre de lancement d'applications”.

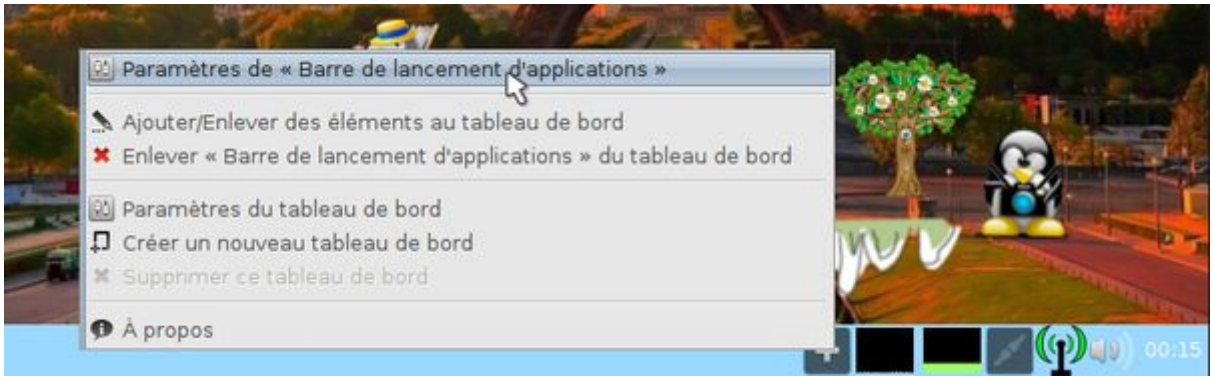

Une fenêtre avec un double panneau s'ouvre. Dans le panneau de droite, nous pouvons choisir toutes les applications que nous désirons insérer dans cette barre de lancement d'applications. Pour notre exemple, nous n'en insérerons qu'une. Nous recherchons donc dans le panneau de droite l'entrée correspondant à Tuxpaint. Pour cela nous cliquons sur le petit triangle à gauche de l'entrée “Dessin” afin de faire apparaître les applications de cette catégorie.

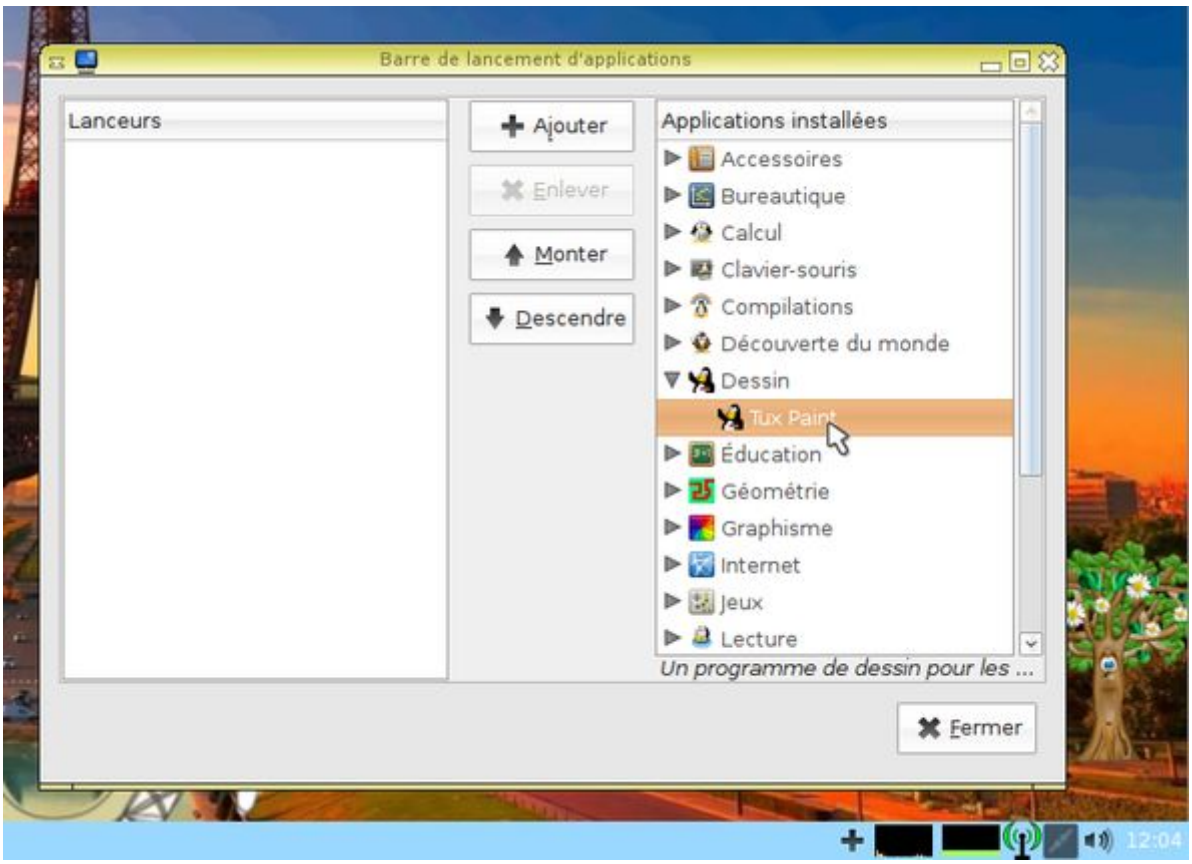

Nous cliquons sur Tuxpaint, puis sur “Ajouter”. Tuxpaint apparaît désormais dans le panneau de gauche qui affiche toutes les applications insérées dans notre barre de lancements d'applications. L'icône de Tuxpaint a pris la place du “+”.

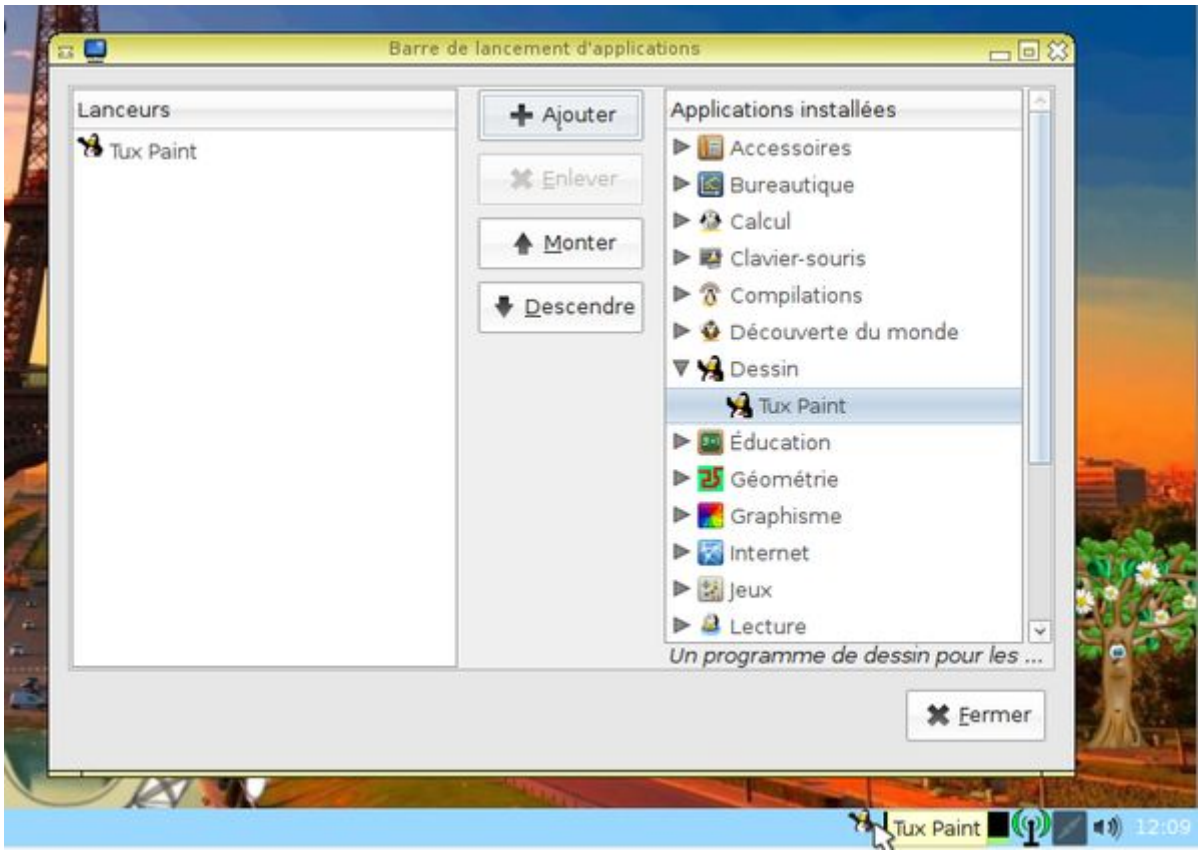

Mais nous trouvons que la hauteur de la barre des tâches est trop étroite et l'icône de Tuxpaint trop

petite. Nous allons les agrandir. Nous fermons d'abord la fenêtre de paramétrage de la barre d'applications, puis nous faisons à nouveau un clic droit sur la barre des tâches. Dans le menu nous choisissons “Paramètres du tableau de bord”.

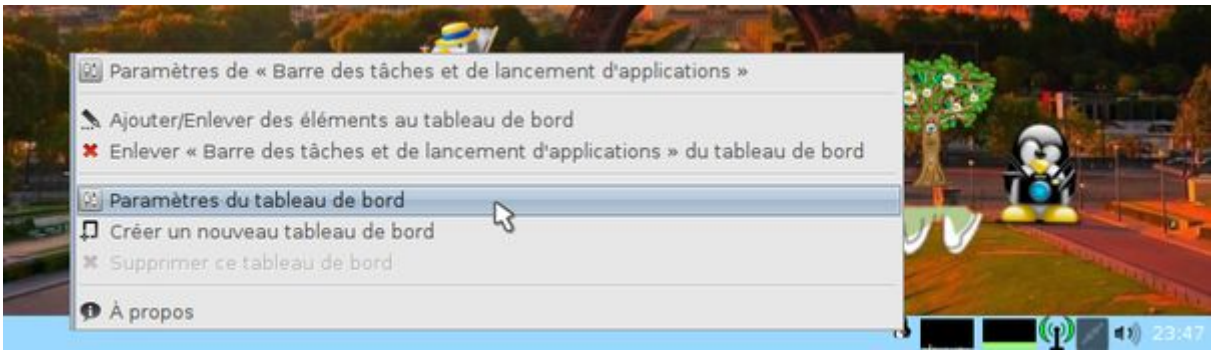

Dans la fenêtre qui s'affiche, nous allons modifier les paramètres “Hauteur” et “Taille d'icône” pour les passer de 24 à 32, ou toute autre valeur que vous désirerez.

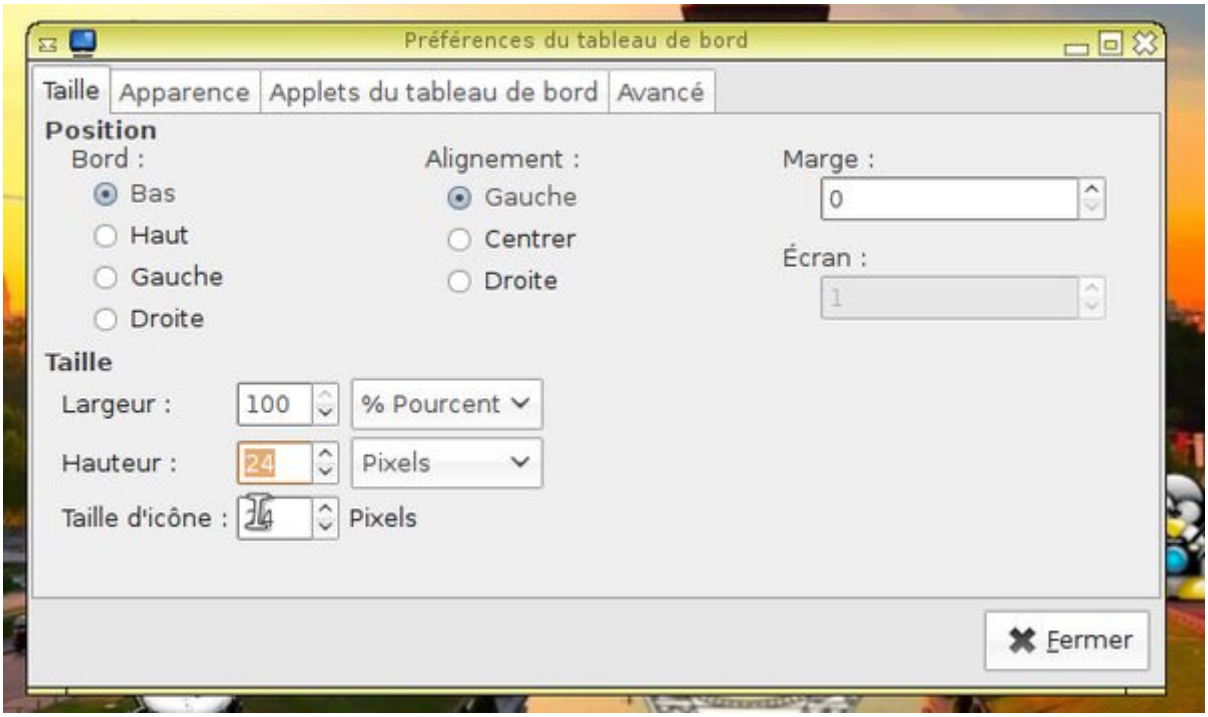

En validant chacune des valeurs saisies par l'appui sur [Entrée] nous en voyons immédiatement les résultats sur la barre des tâches.

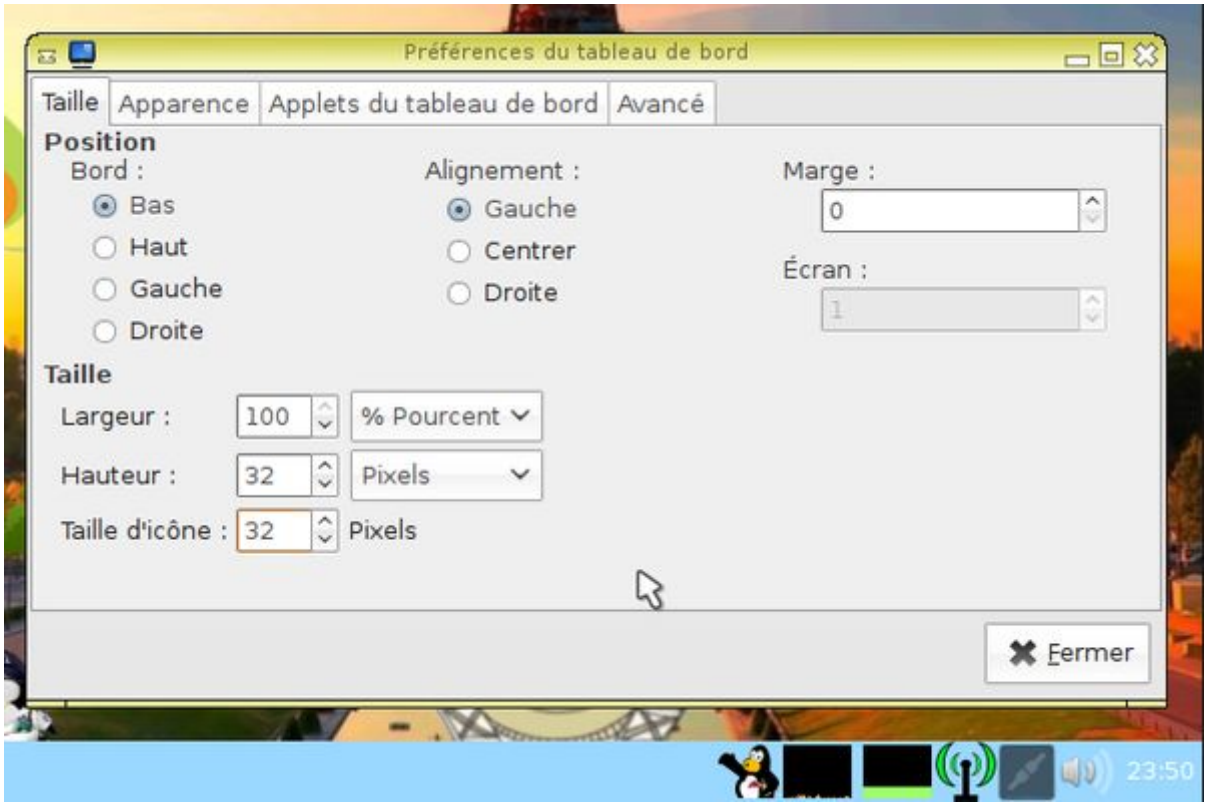

Vous disposez maintenant des principes de personnalisation. A vous d'en explorer les différents paramètres.

From:
https://www.wikiwiki.primtux.fr/ - **PrimTux - Wiki**

Permanent link:
https://www.wikiwiki.primtux.fr/doku.php/personnaliser_apparence?rev=1479407266

Last update: **2022/10/04 17:49**