PCmanFm

Pour modifier un fichier système, ouvrir PCmanFm en root (super utilisateur).

Ouvrir le terminal administrateur.

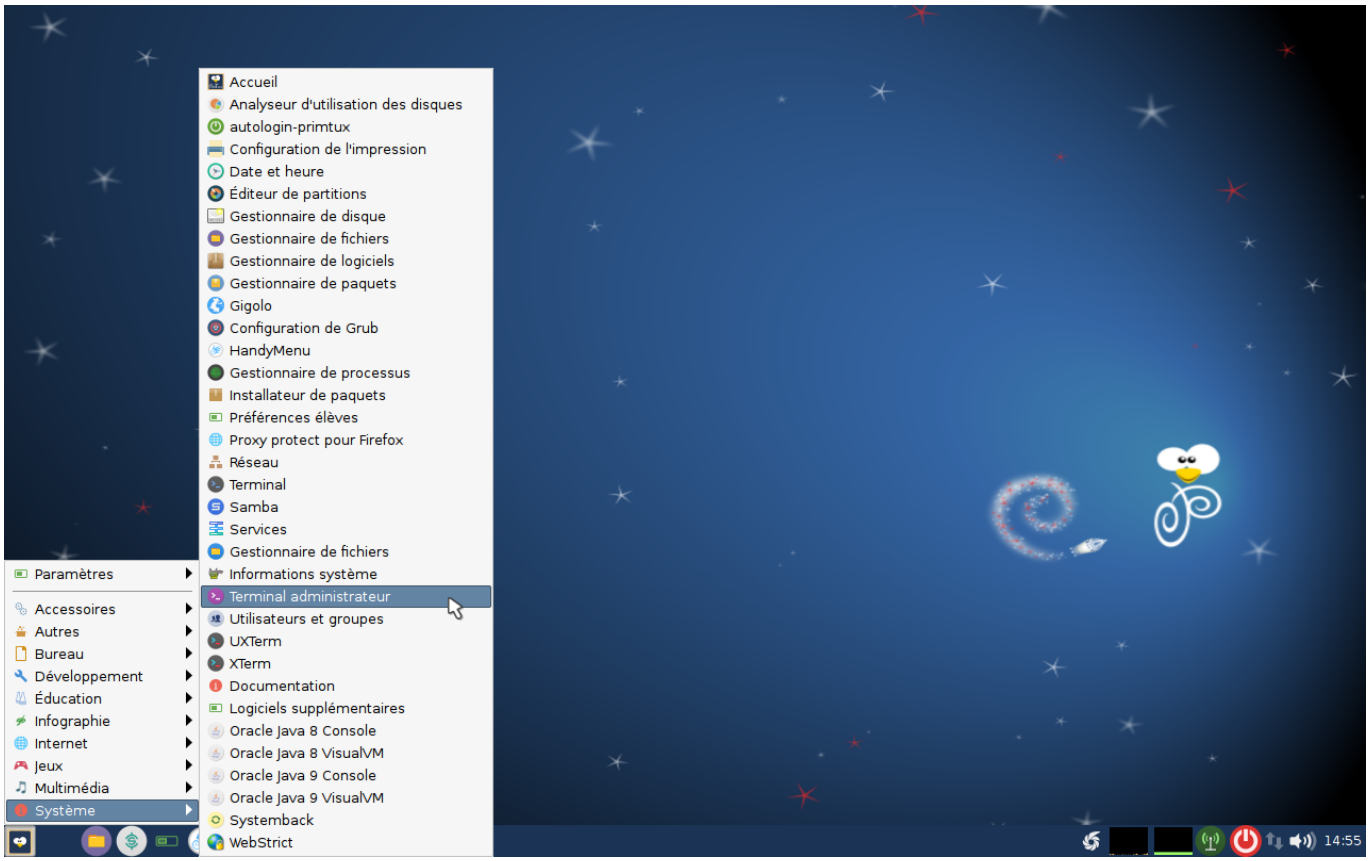

Entrer

```
sudo pcmanfm
```

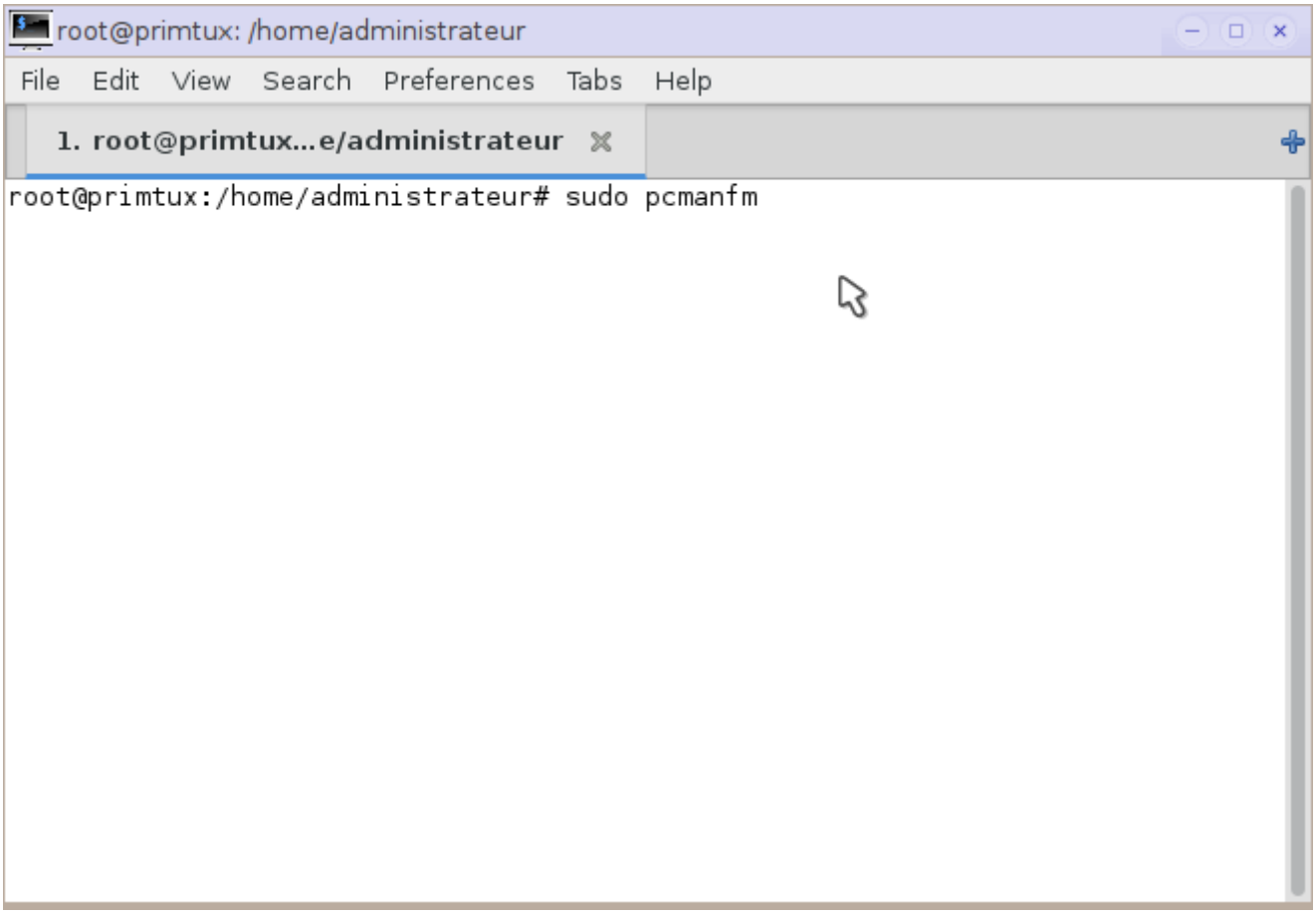

Aller au répertoire dans lequel se trouve le fichier à modifier.

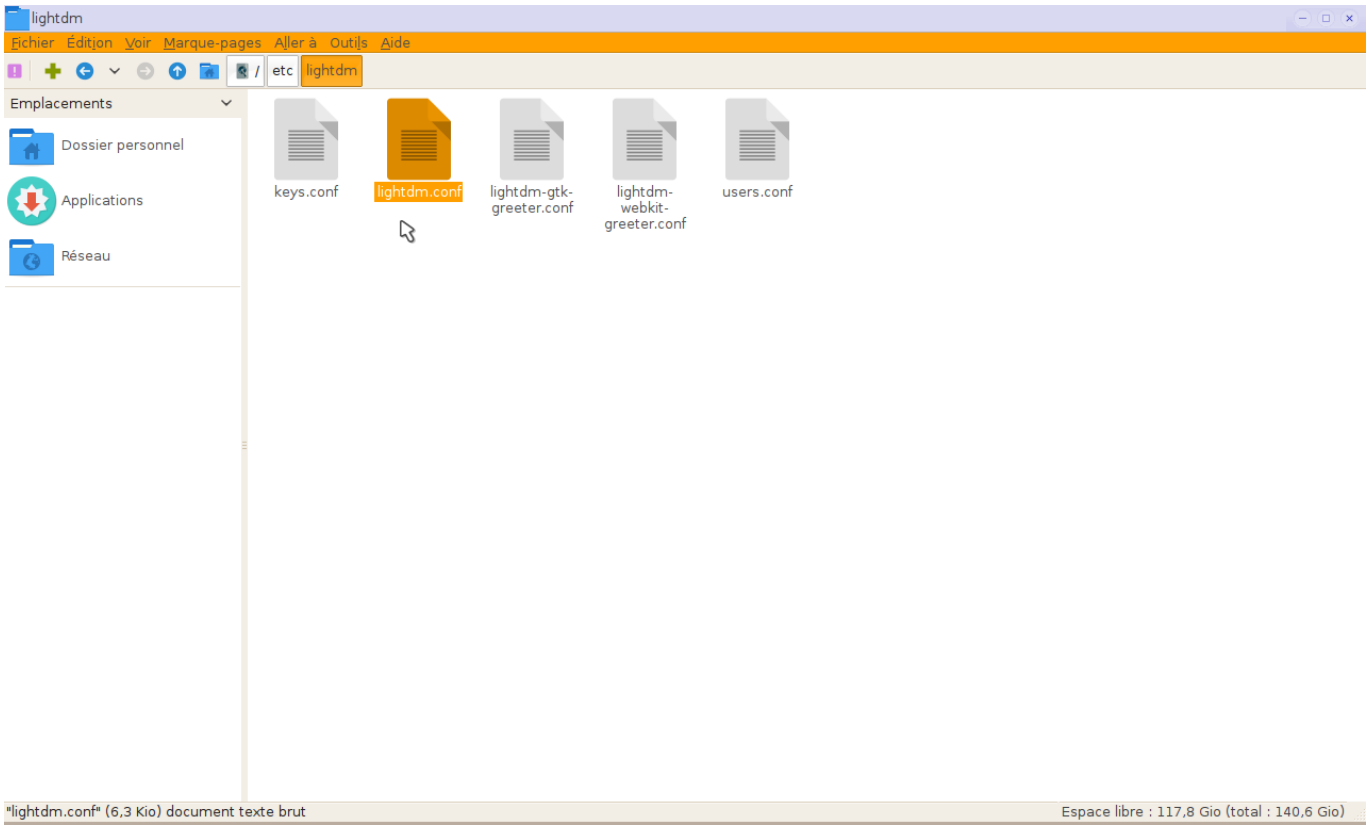

ouvrir le fichier avec leafpad.

Rechercher la ligne à commenter.

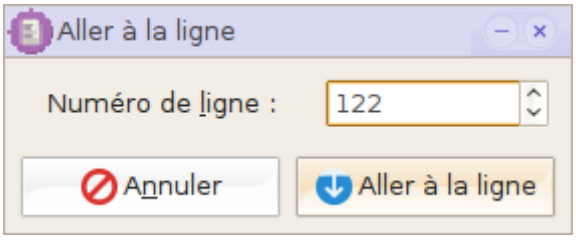

ajouter un # au début de la ligne 122.

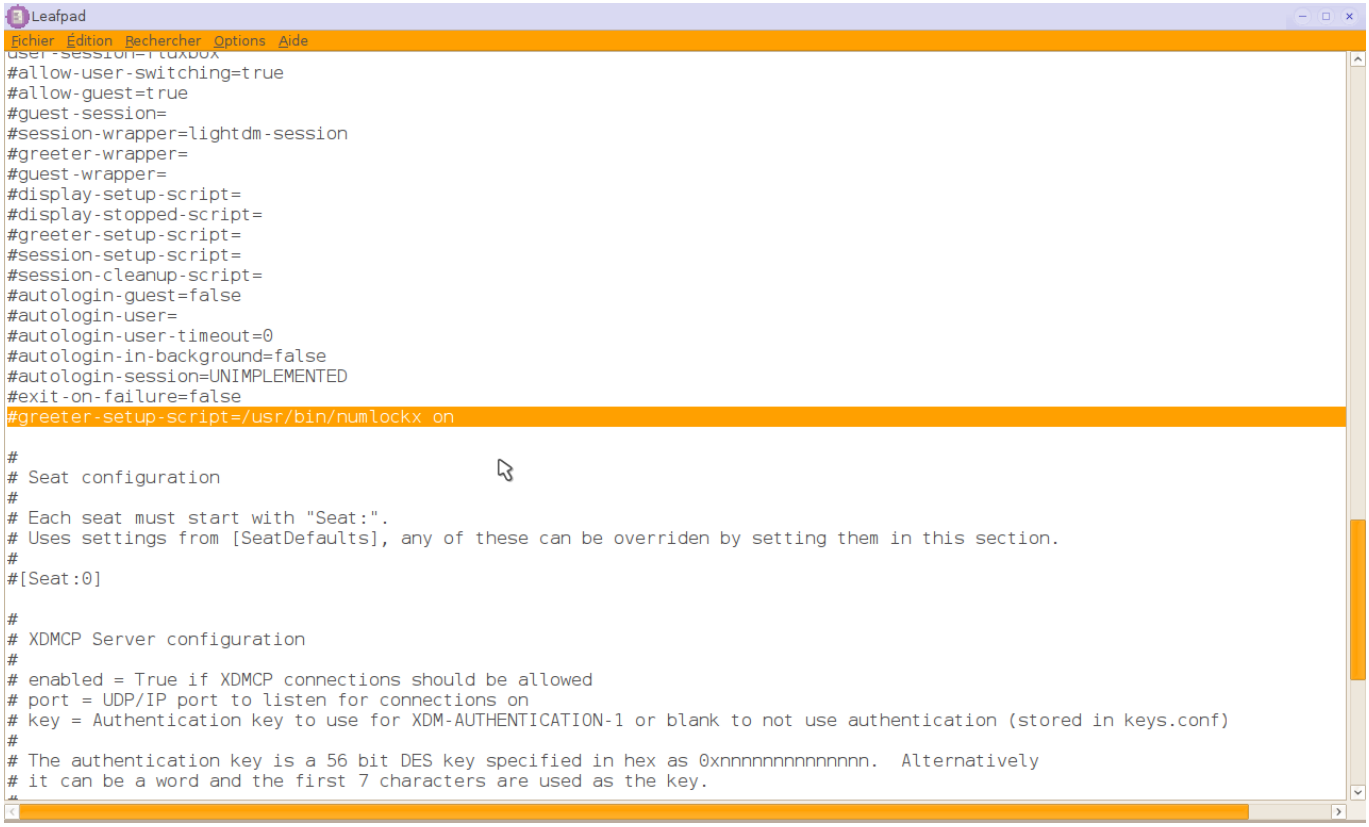

Enregistrer.

Toujours en root, se rendre dans /etc/default/

Ouvrir le fichier numlockx avec leafpad

Remplacer NUMLOCK=auto par NUMLOCK=off

Au redémarrage, le pavé numérique ne sera plus activé sur les PCs DELL Latitude E5500.

From:
https://www.wikiwiki.primtux.fr/ - **PrimTux - Wiki**

Permanent link:
https://www.wikiwiki.primtux.fr/doku.php/pcmanfm?rev=1477840732

Last update: **2022/10/04 17:49**