Installer des applications

Sécuriser l'accès aux applications

Cette manipulation est inutile sur PrimTux Eiffel et PrimTux2 qui contiennent déjà les informations nécessaires au bon fonctionnement du dépôt.

Le dépôt de PrimTux, qui permet d'installer de nouvelles applications, est sécurisé.

Pour ajouter la clé gpg du dépôt: menu flèche ⇒ gestionnaire de fichiers avancé ⇒ fichier ⇒ terminal root ⇒ mot de passe: root ⇒ taper **roxterm** ⇒ dans roxterm, copier et coller ceci:

```
wget -O - http://depot.primtux.fr/repo/debs/key/PrimTux.gpg.key | apt-key
add -
```

Puis recharger l'installeur d'applications (menu flèche ⇒ système ⇒ installer des applications ⇒ recharger).

Installer un paquet en passant par le gestionnaire de logiciels (PrimTux2 et Eiffel uniquement)

Disponible uniquement sur PrimTux2 et PrimTux Eiffel.

C'est la méthode la plus simple.

Démarrer le “Gestionnaire de logiciels”:

PrimTux-Eiffel	PrimTux2
	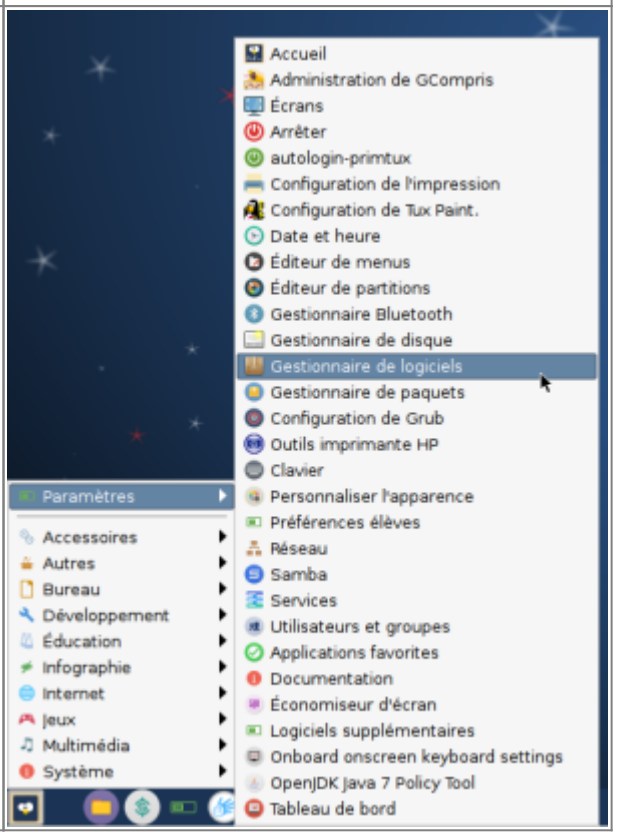

Vous pouvez installer une nouvelle application en naviguant par catégorie (les applications déjà installées apparaissent avec un astérisque vert):

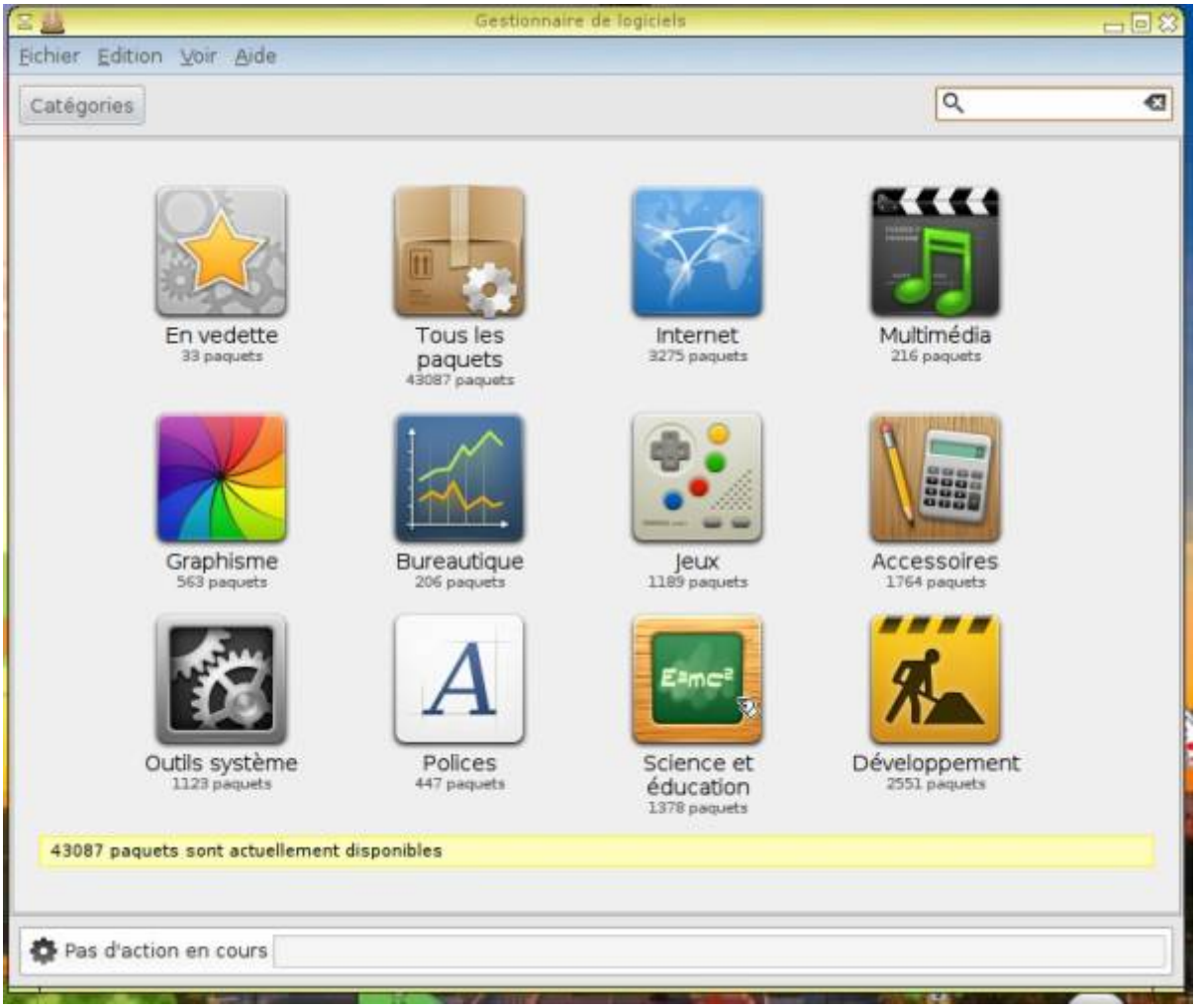

ou en recherchant un nom précis (les applications déjà installées apparaissent avec un astérisque vert):

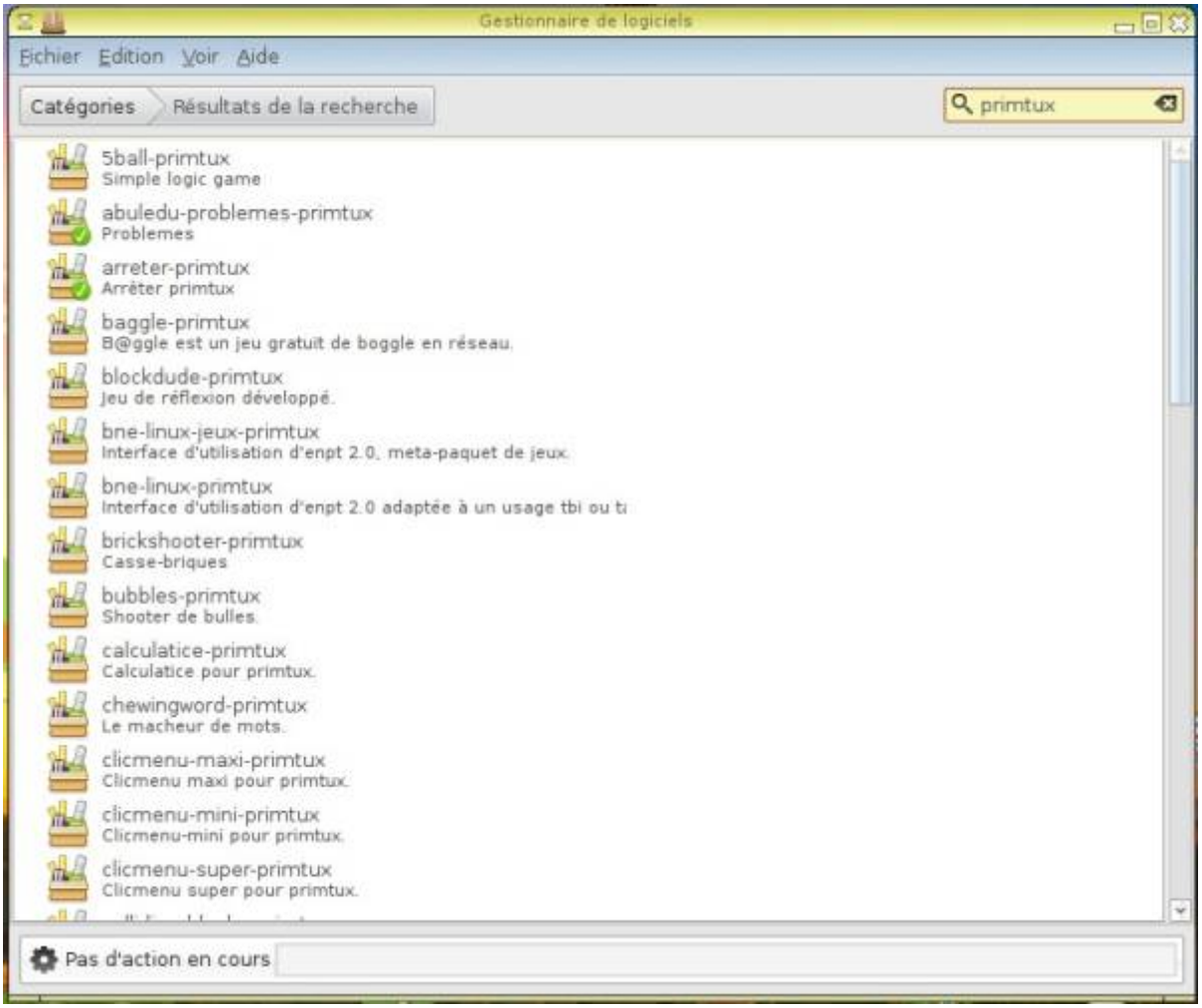

Une fois votre application trouvée, **double-cliquer** sur son nom:

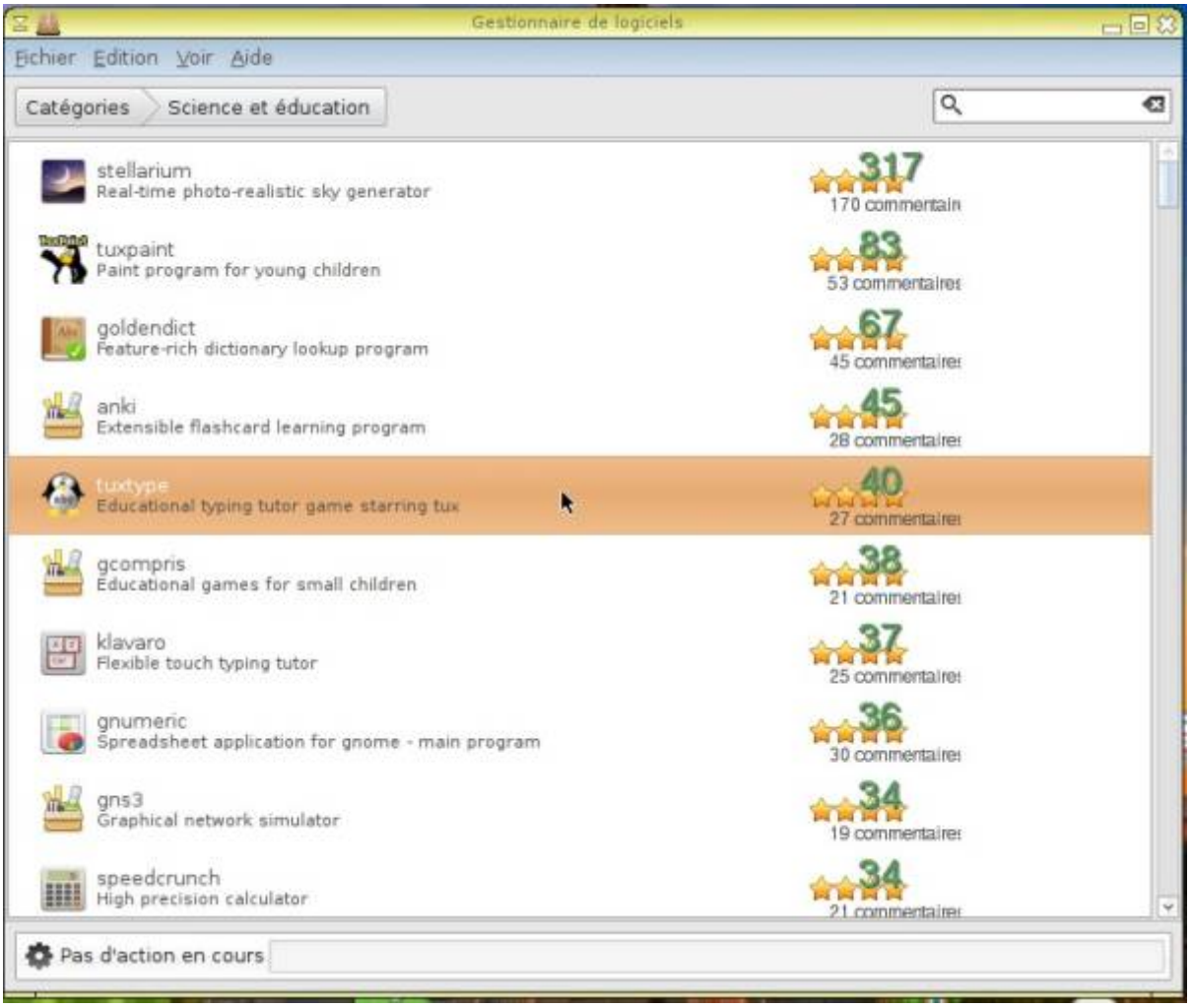

Puis cliquer sur “Installer”:

La démarche est la même mais avec “Supprimer” pour désinstaller une application:

Installer un paquet en passant par l'installeur d'applications

Cliquer sur le menu et choisir « **Gestionnaire de paquets** » (pour information, cet installeur s'appelle “synaptic”):

PrimTux Eiffel	PrimTux2
	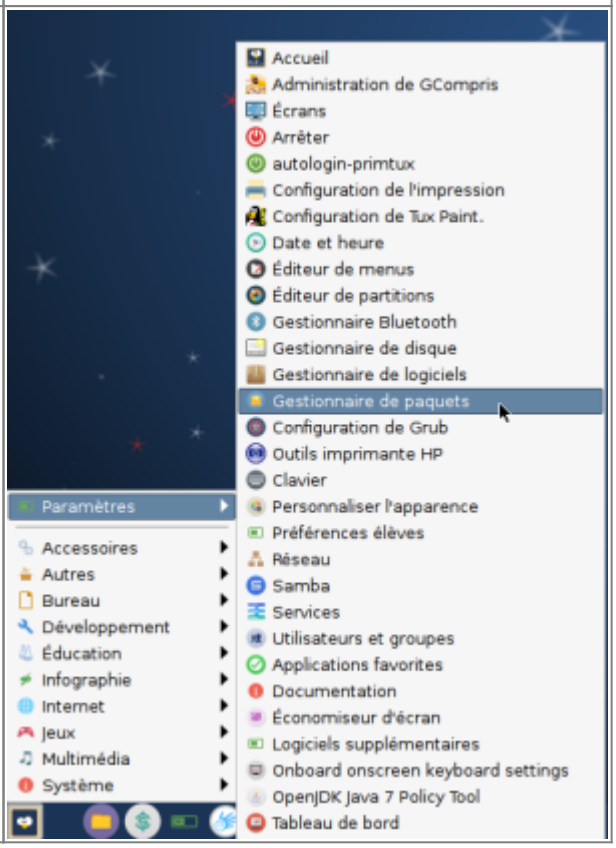

Recharger les dépôts:

PrimTux Eiffel	PrimTux2
	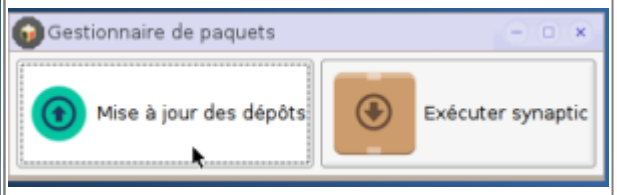

Démarrer Synaptic:

PrimTux Eiffel	PrimTux2
	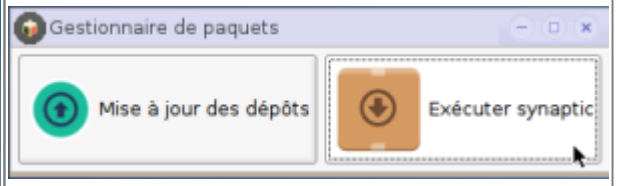

Cliquer sur « Rechercher » et taper le nom de l'application que l'on souhaite installer (elle n'apparaîtra pas si elle n'est pas présente dans les dépôts) :

Pour installer uniquement des logiciels du dépôt PrimTux, cliquer sur « **Origine** », puis choisir le dépôt PrimTux :

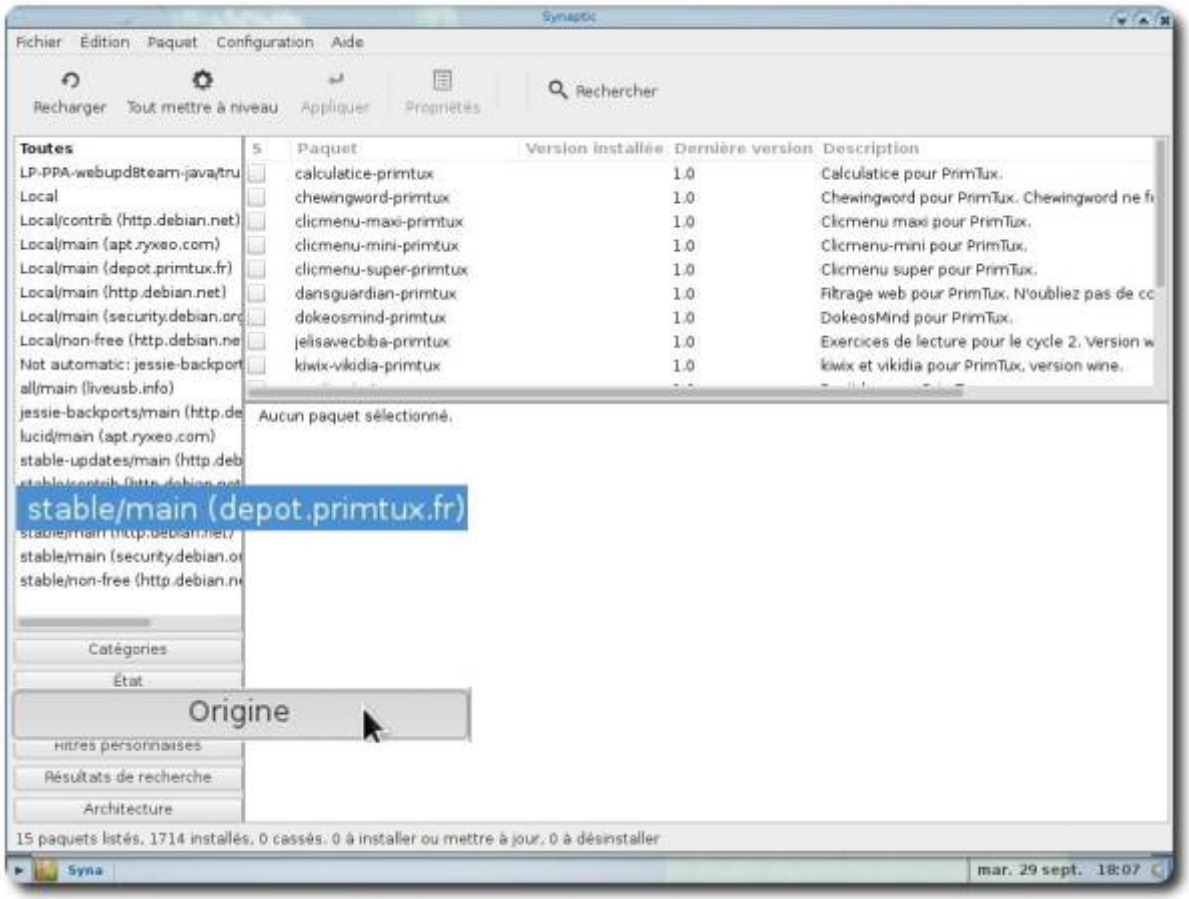

Une fois l'application trouvée, cliquer droit sur son nom et choisir « Sélectionner pour installation » :

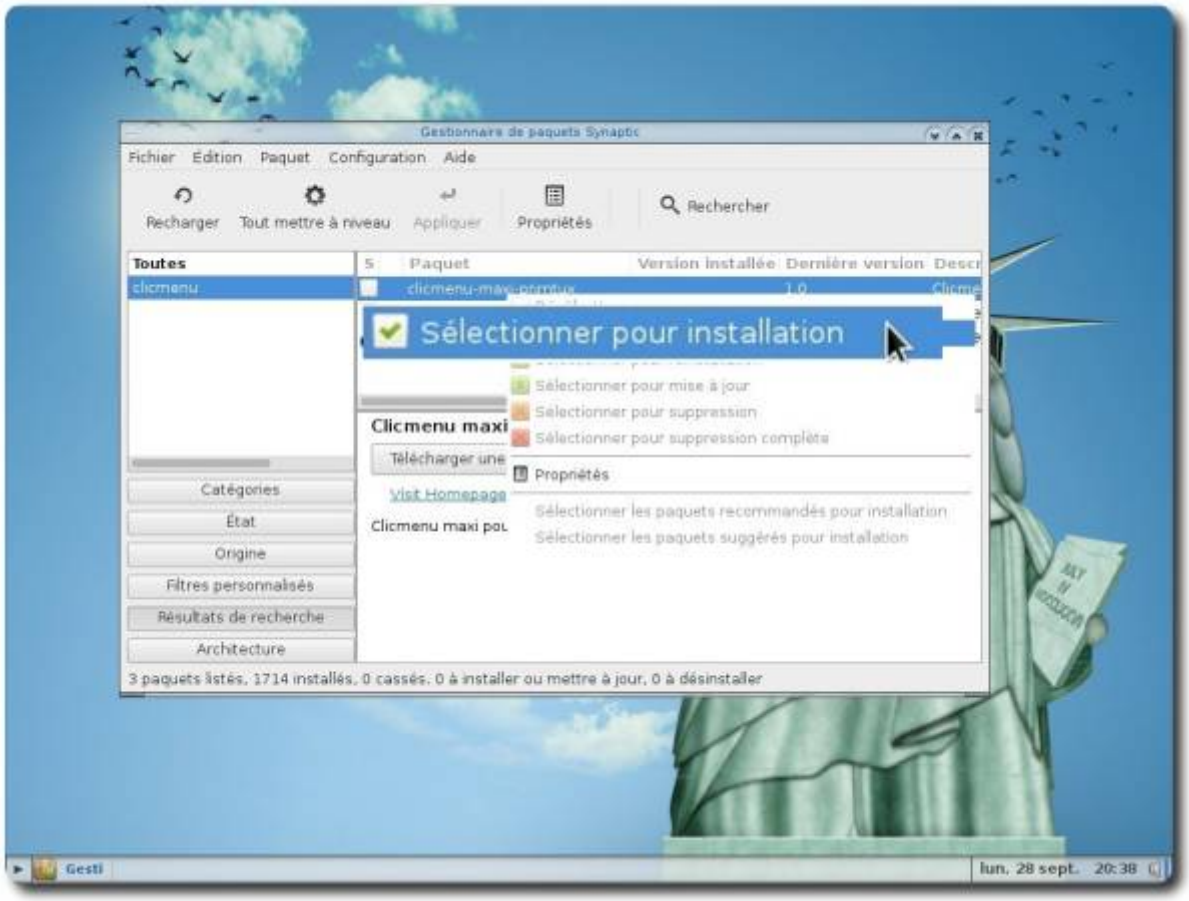

Sur cette fenêtre, cliquer sur « Ajouter à la sélection » :

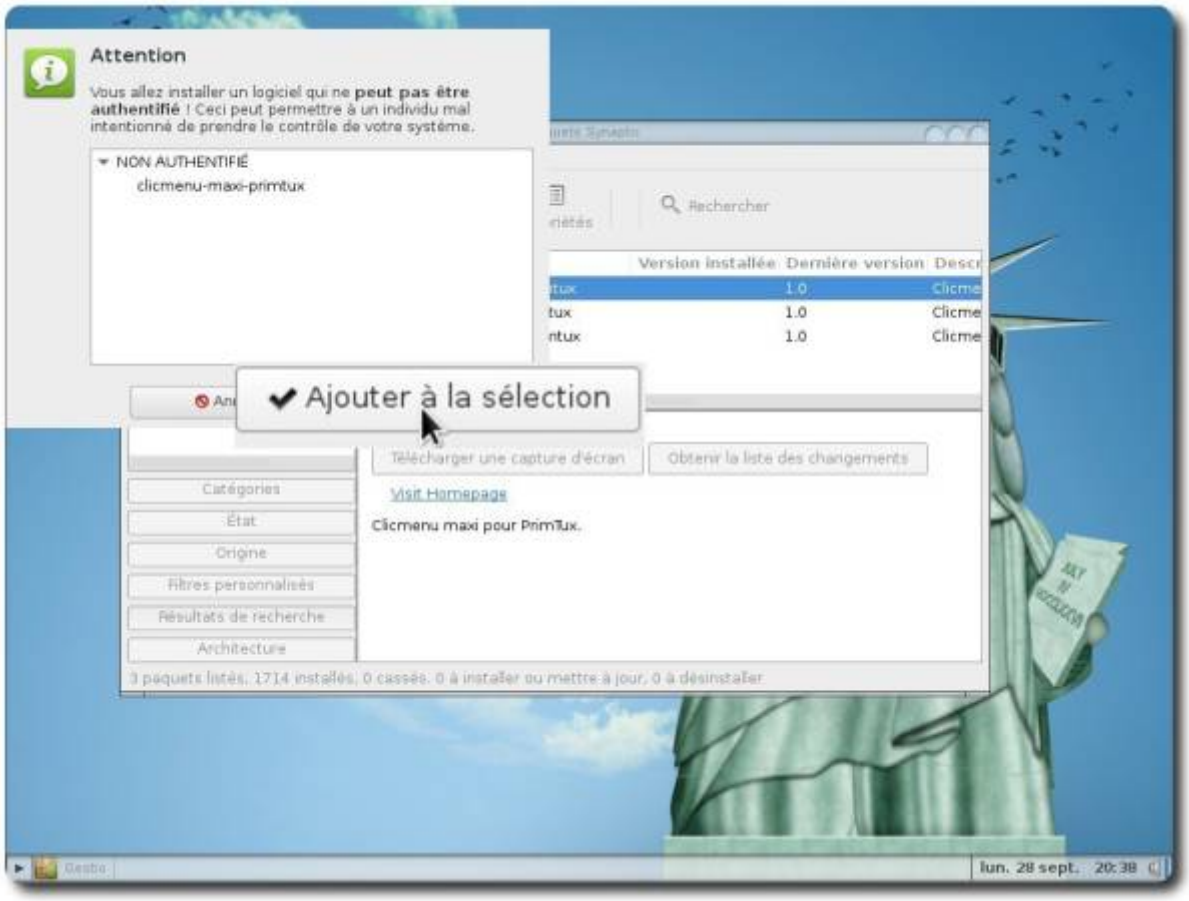

Cliquer ensuite sur « Appliquer » :

Une dernière fenêtre s'ouvre, cliquer sur « Appliquer », l'installation se lancera :

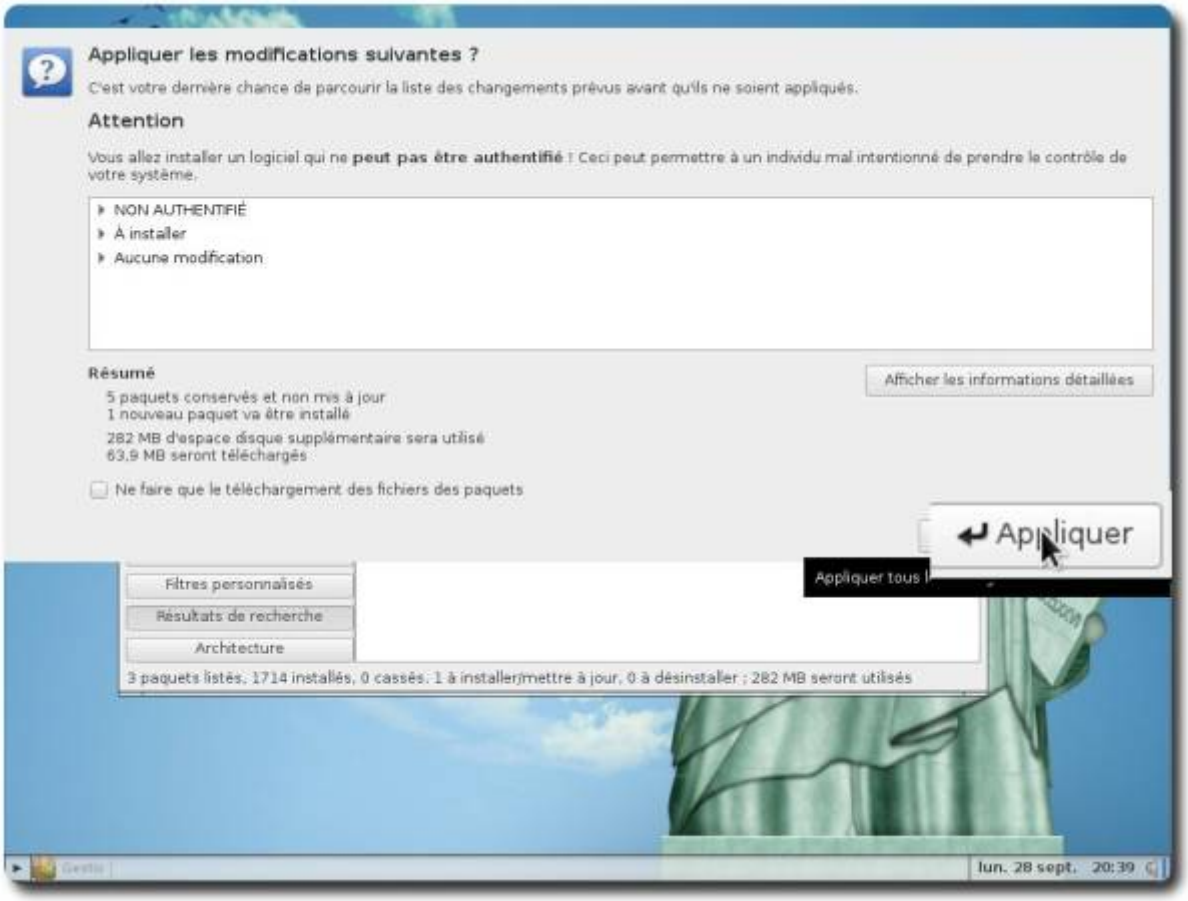

Un message informant du succès (ou de l'échec, très rare!) de l'installation s'affichera, cliquer alors sur « Fermer » et quitter l'installateur d'applications.

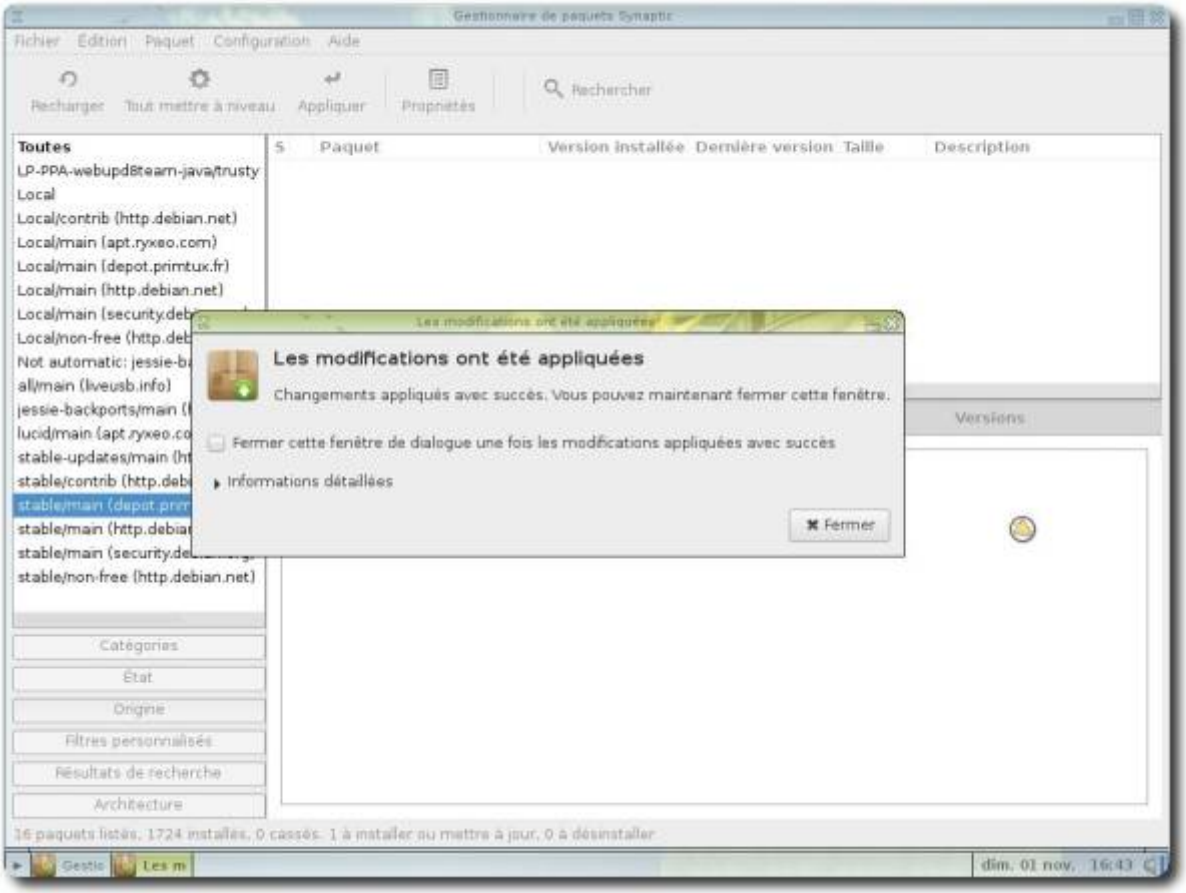

Installer un paquet .deb

Sélectionner le gestionnaire de fichiers SPACEFM

Pour installer un paquet, sélectionner le gestionnaire de fichiers SPACEFM dans le menu.

PrimTux Eiffel	PrimTux2
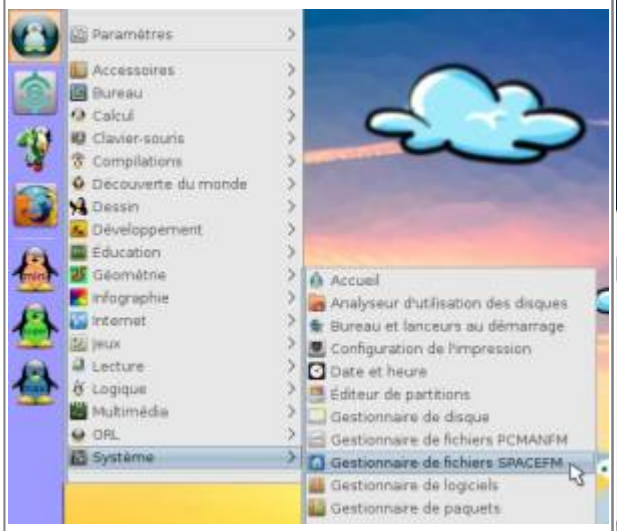	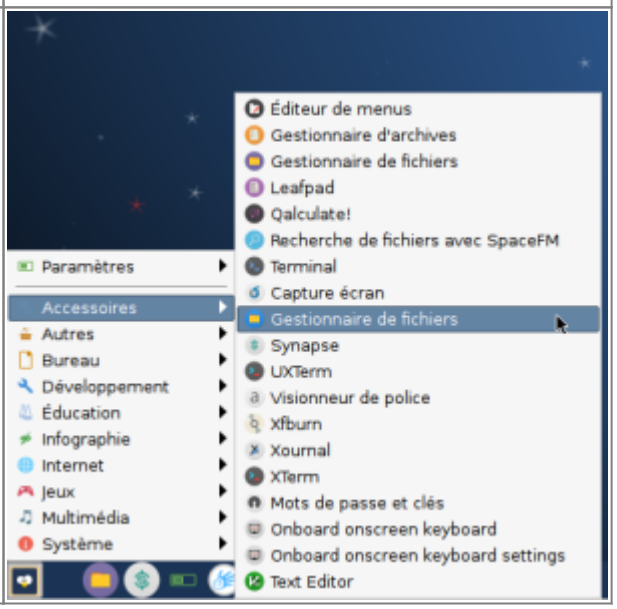

Ouvrir le paquet avec GDebi

Cliquez droit sur votre paquet téléchargé et choisissez « **Ouvrir** » ⇒ « **Installateur de paquets GDebi** »

PrimTux Eiffel	PrimTux2
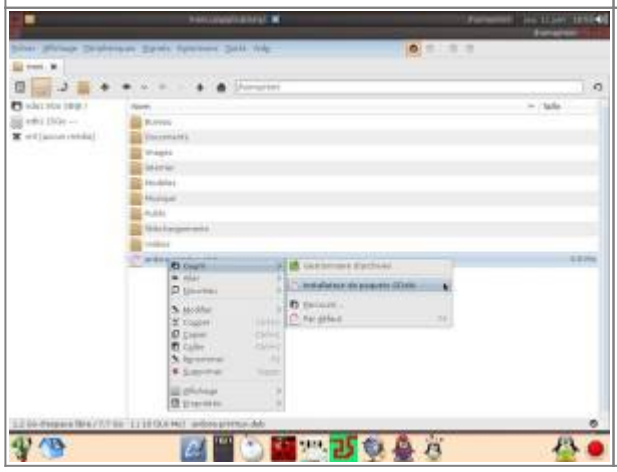	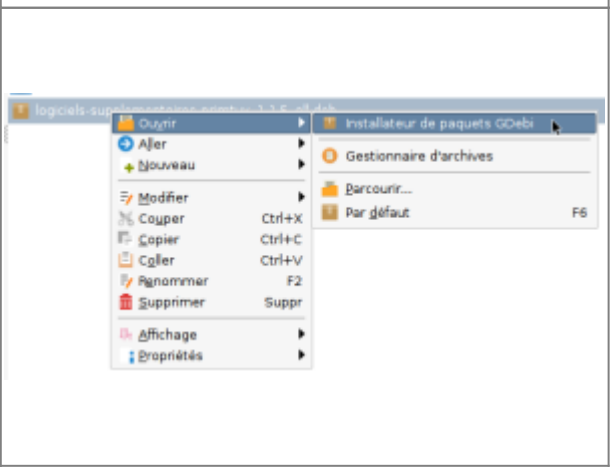

Installer le paquet

Cliquez ensuite sur « **Installer le paquet** ».

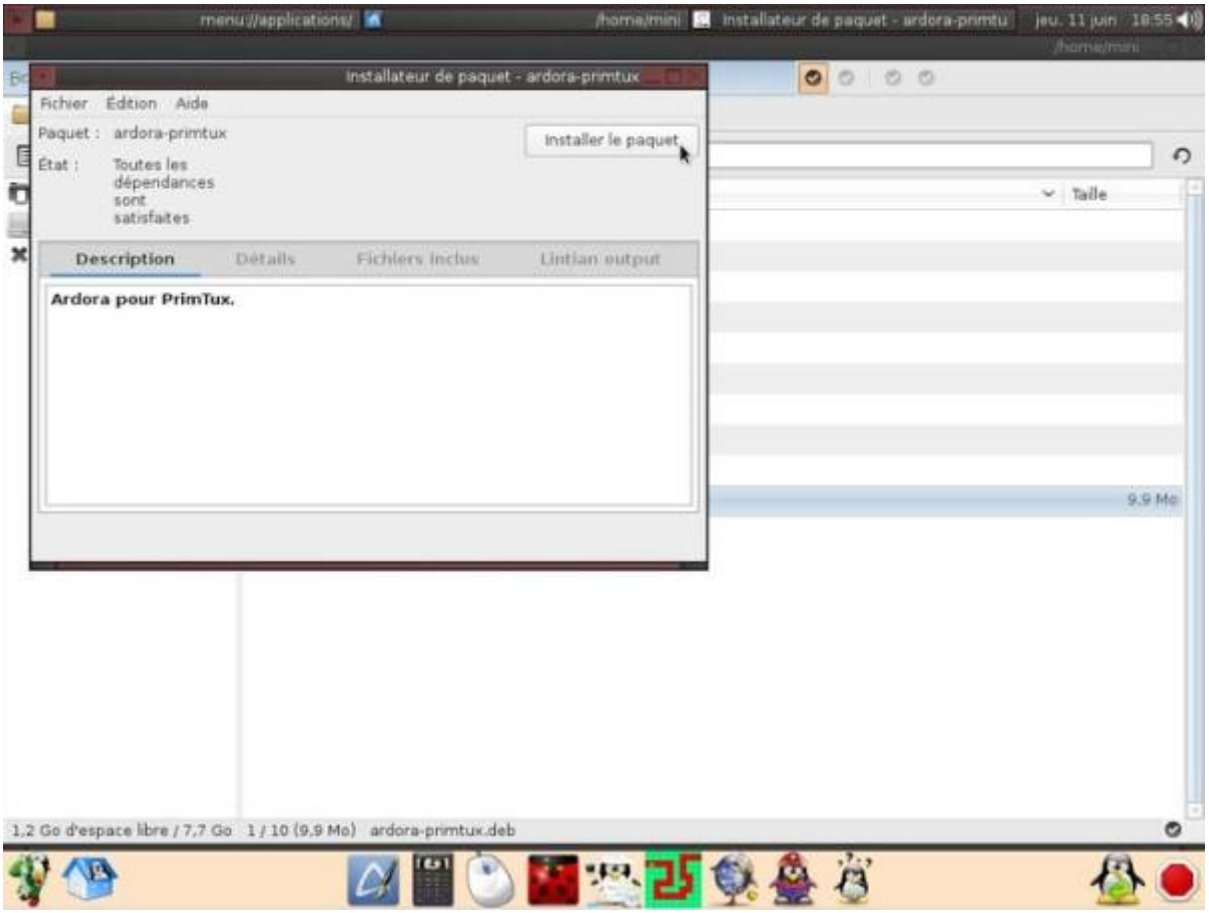

Entrez votre mot de passe.

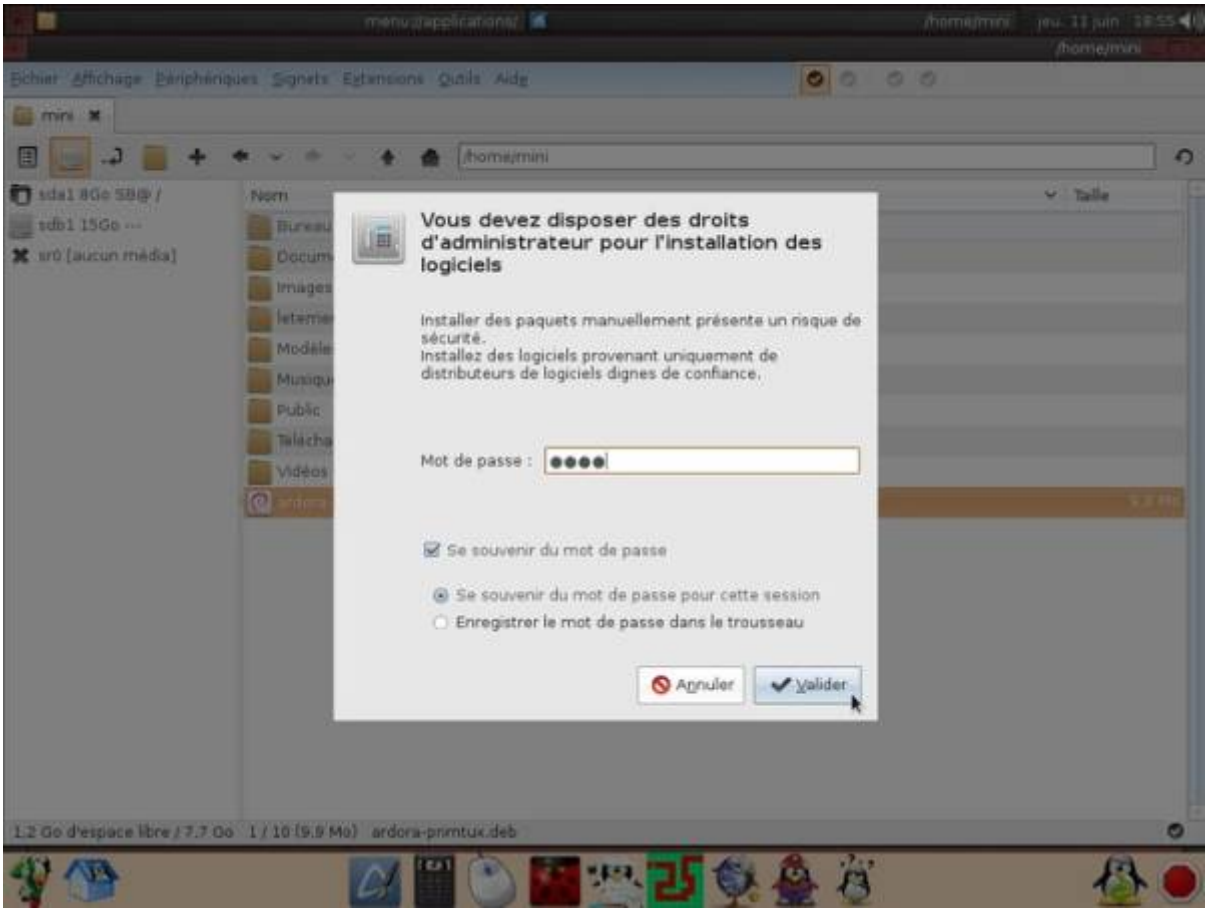

L'installation commence et une fenêtre de progression s'ouvre.

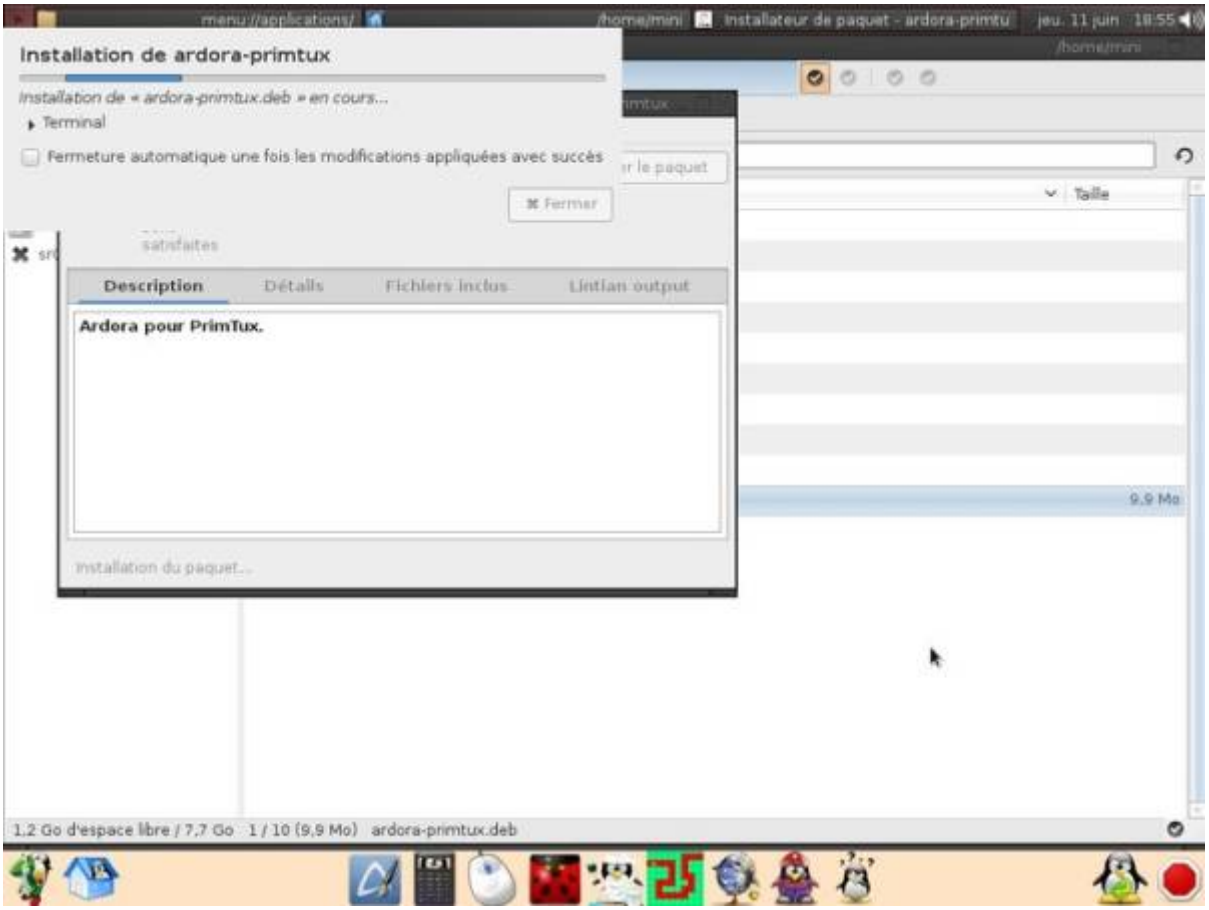

Une fois terminé, cliquez sur « **Fermer** », puis fermez la fenêtre de GDebi, c'est fini !

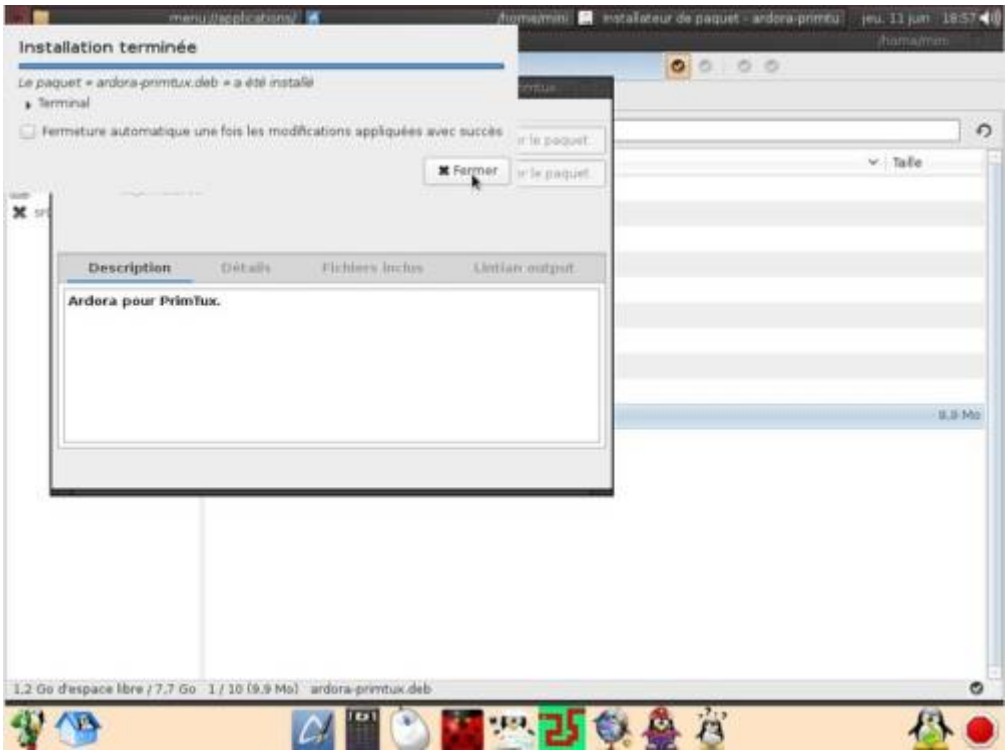

From:
https://www.wikiwiki.primtux.fr/ - **PrimTux - Wiki**

Permanent link:
https://www.wikiwiki.primtux.fr/doku.php/installer_applications?rev=1478443593

Last update: **2022/10/04 17:49**