HandyMenu-PrimTux

Ce handymenu pour PrimTux est une adaptation pour les écoliers du HandyMenu

Pour s'afficher, ce handymenu nécessite une résolution minimum de **1024** pixels de large.

HandyMenu accueil

HandyMenu accueil

HandyMenu-PrimTux session Mini

Contient six onglets : accueil, calcul, géométrie, clavier-dessin, compilations, jeux.

accueil

calcul

géométrie

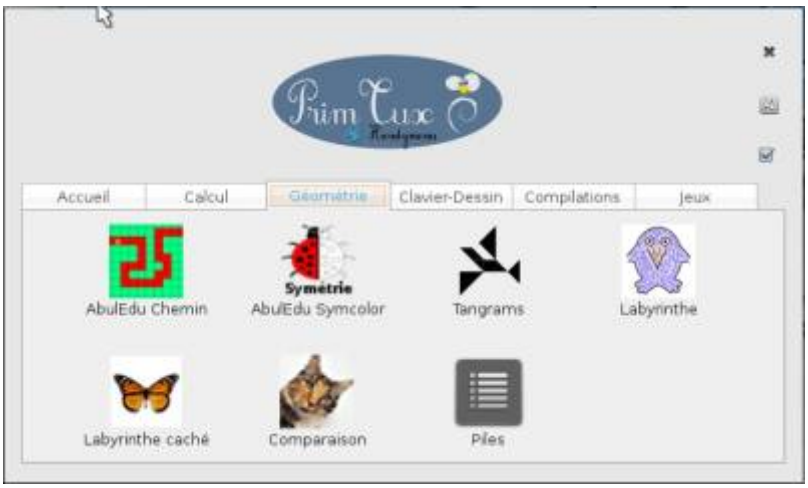

clavier-dessin

compilations

jeux

HandyMenu-PrimTux session Super

Contient huit onglets : écriture, lecture, calcul, géométrie, clavier-dessin, compilations, découverte du monde, jeux.

écriture

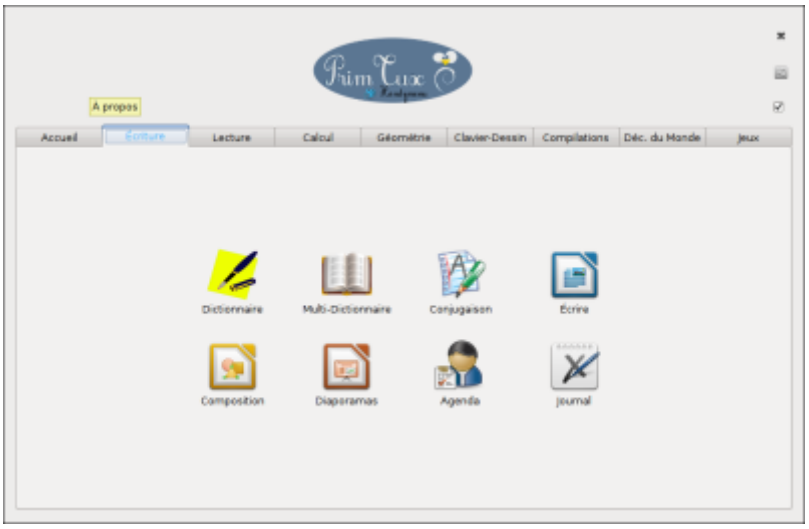

---

lecture

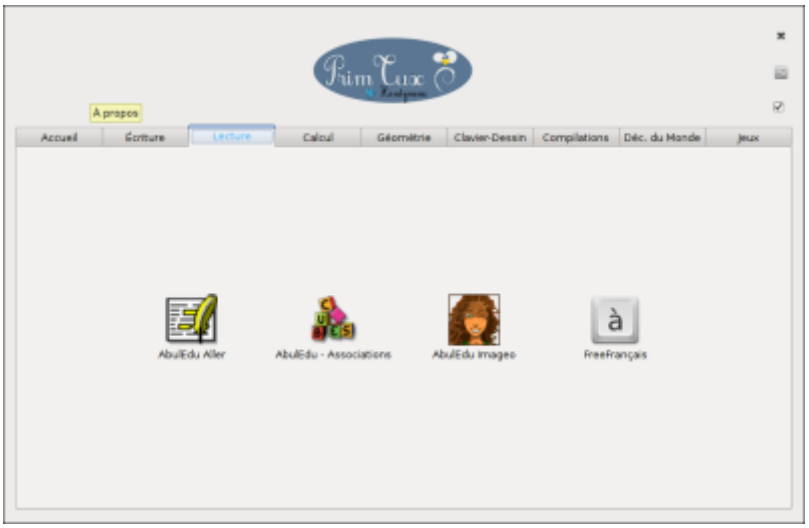

---

calcul

géométrie

clavier dessin

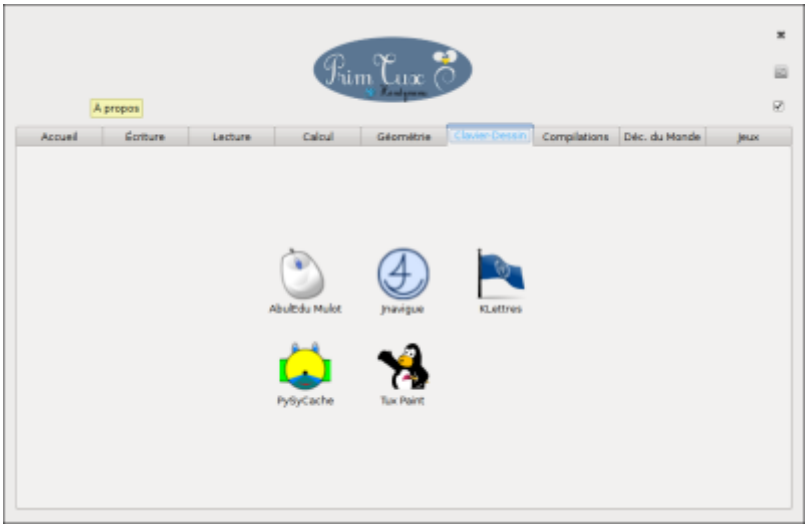

compilations

découverte du monde

jeux

HandyMenu-PrimTux session Maxi

Contient huit onglets : écriture, lecture, calcul, géométrie, clavier-dessin, compilations, découverte du monde, jeux.

écriture

---

lecture

calcul

géométrie

clavier dessin

compilations

---

découverte du monde

---

jeux

HandyMenu-PrimTux session Prof

Contient neuf onglets : écriture, lecture, calcul, géométrie, clavier-dessin, compilations, découverte du monde, jeux, configuration.

écriture

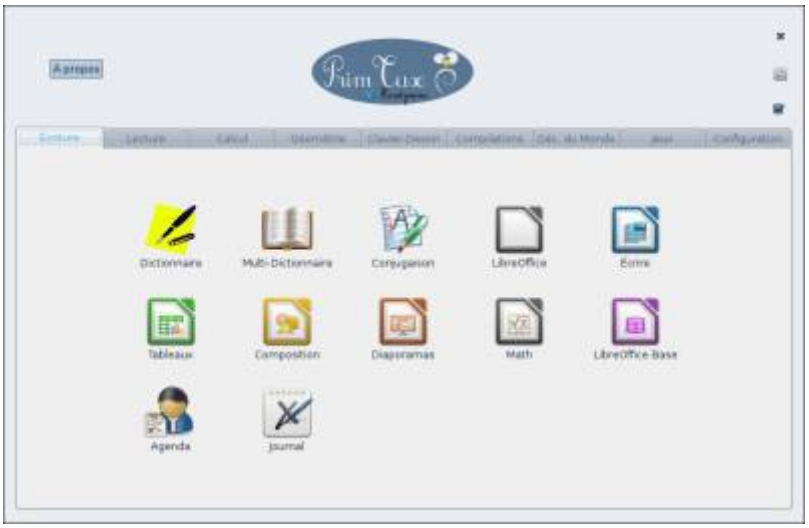

---

lecture

---

calcul

géométrie

clavier dessin

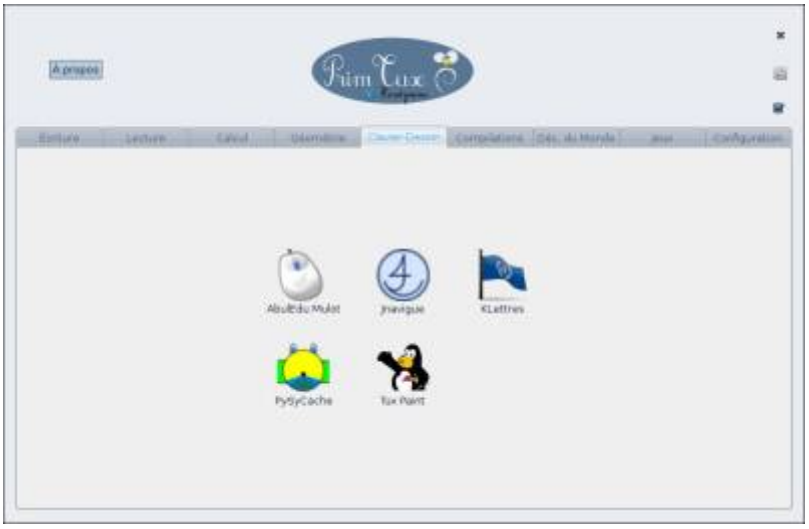

compilations

découverte du monde

jeux

configuration

Configurer les handymenus

En live aucun mot de passe n'est nécessaire pour configurer les HandyMenus (mais les modifications ne seront pas conservées après redémarrage). Après installation il faudra saisir votre mot de passe de session.

Attention, pour modifier à nouveau le handymenu après une manipulation de la configuration, il faut le fermer puis le redémarrer.

Ajouter une application

- Cliquer sur “Personnaliser”

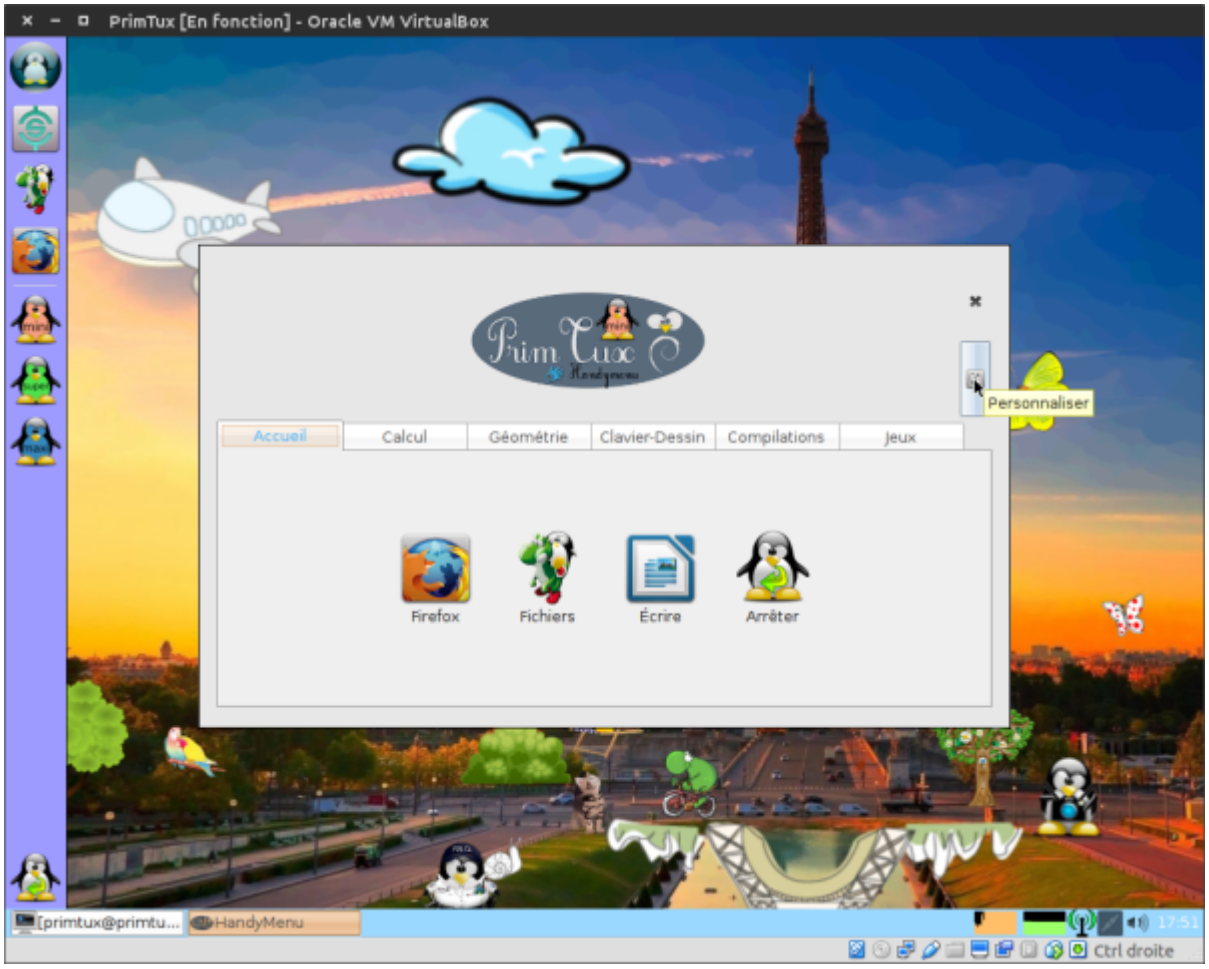

- Entrer le mot de passe de session:

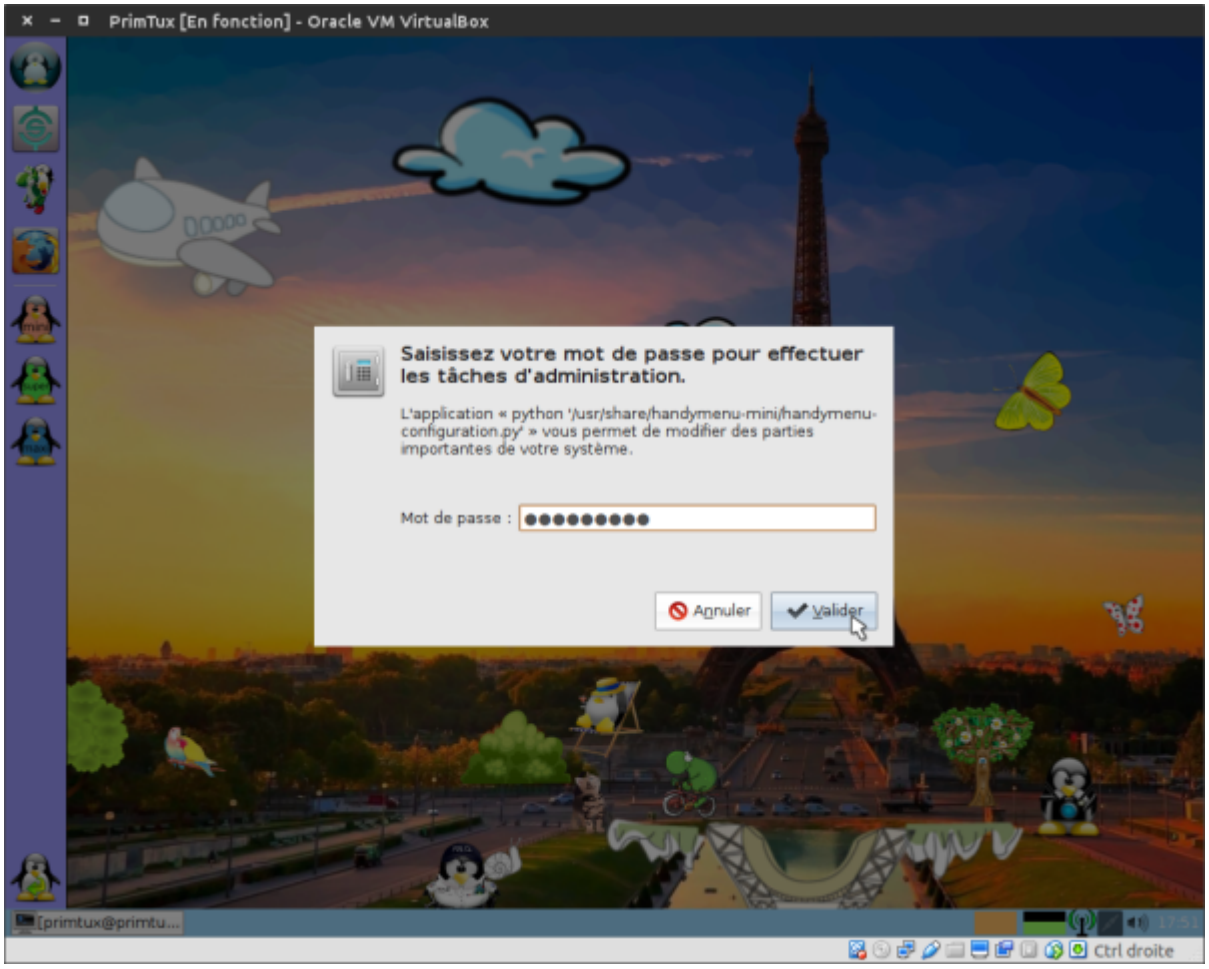

- Choisir l'onglet dans lequel on souhaite ajouter une application:

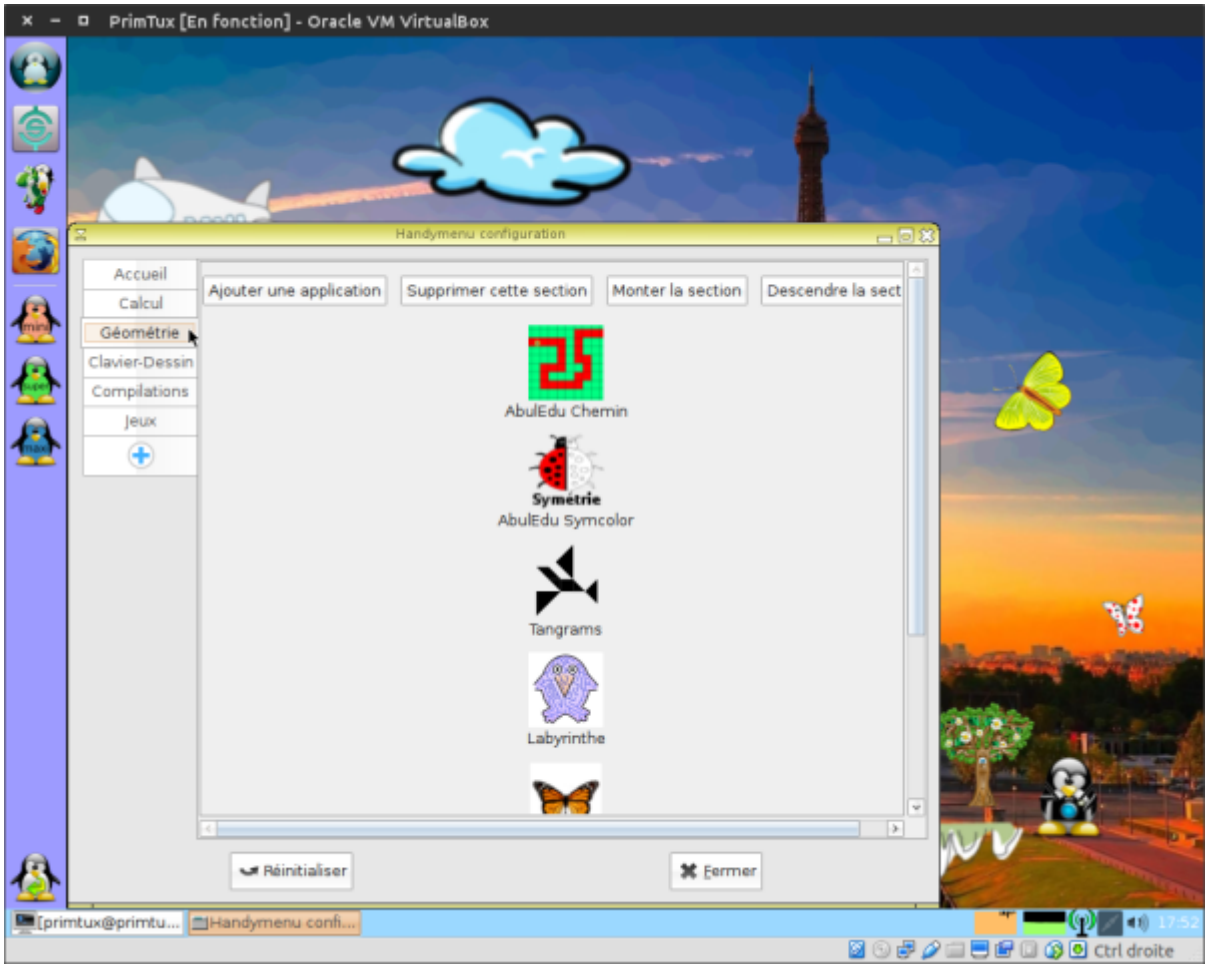

- Cliquer sur “Ajouter une application”:

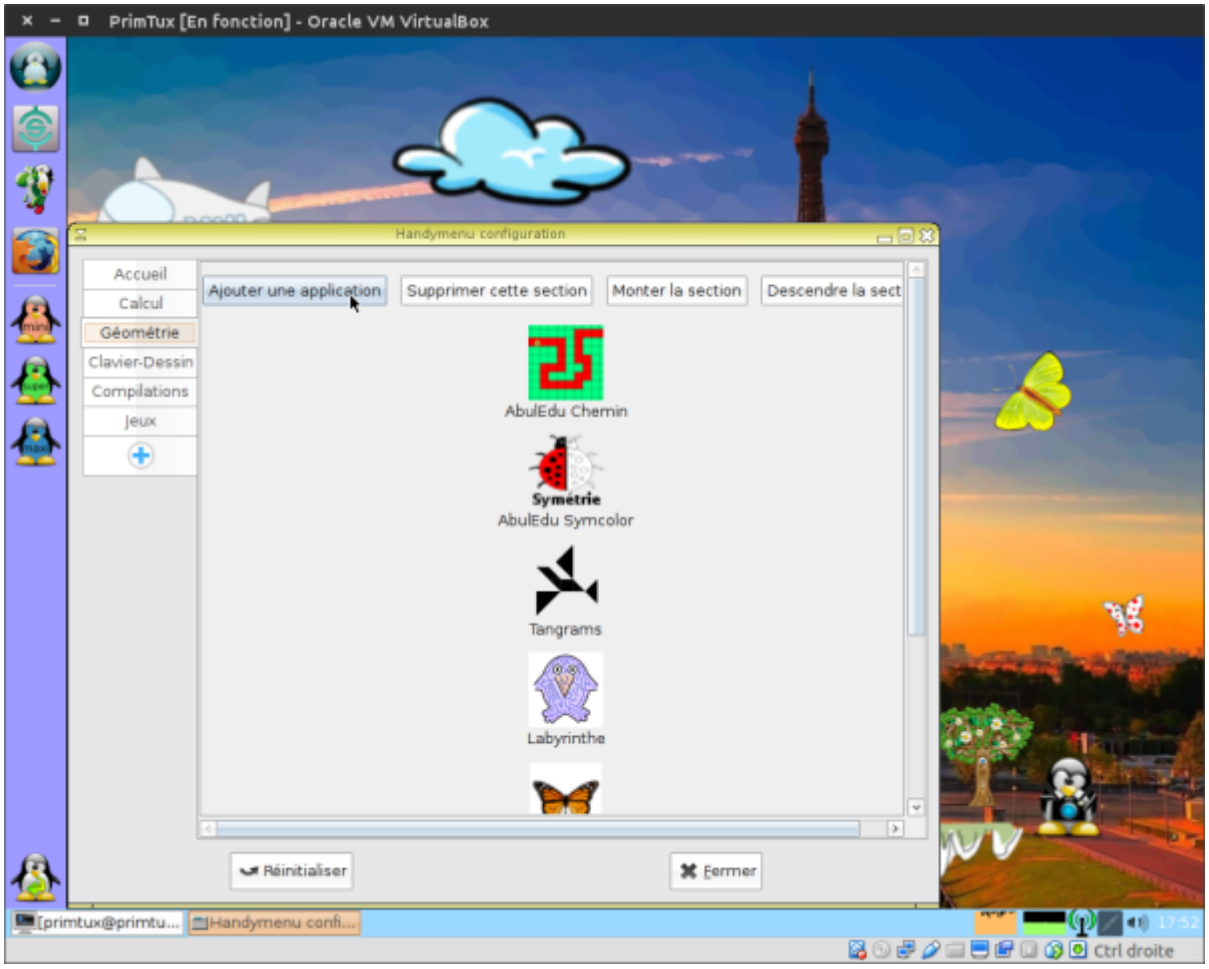

- Choisir son application dans le menu et la glisser sur la fenêtre où est écrit “Glisser une icône ici pour créer un lanceur”:

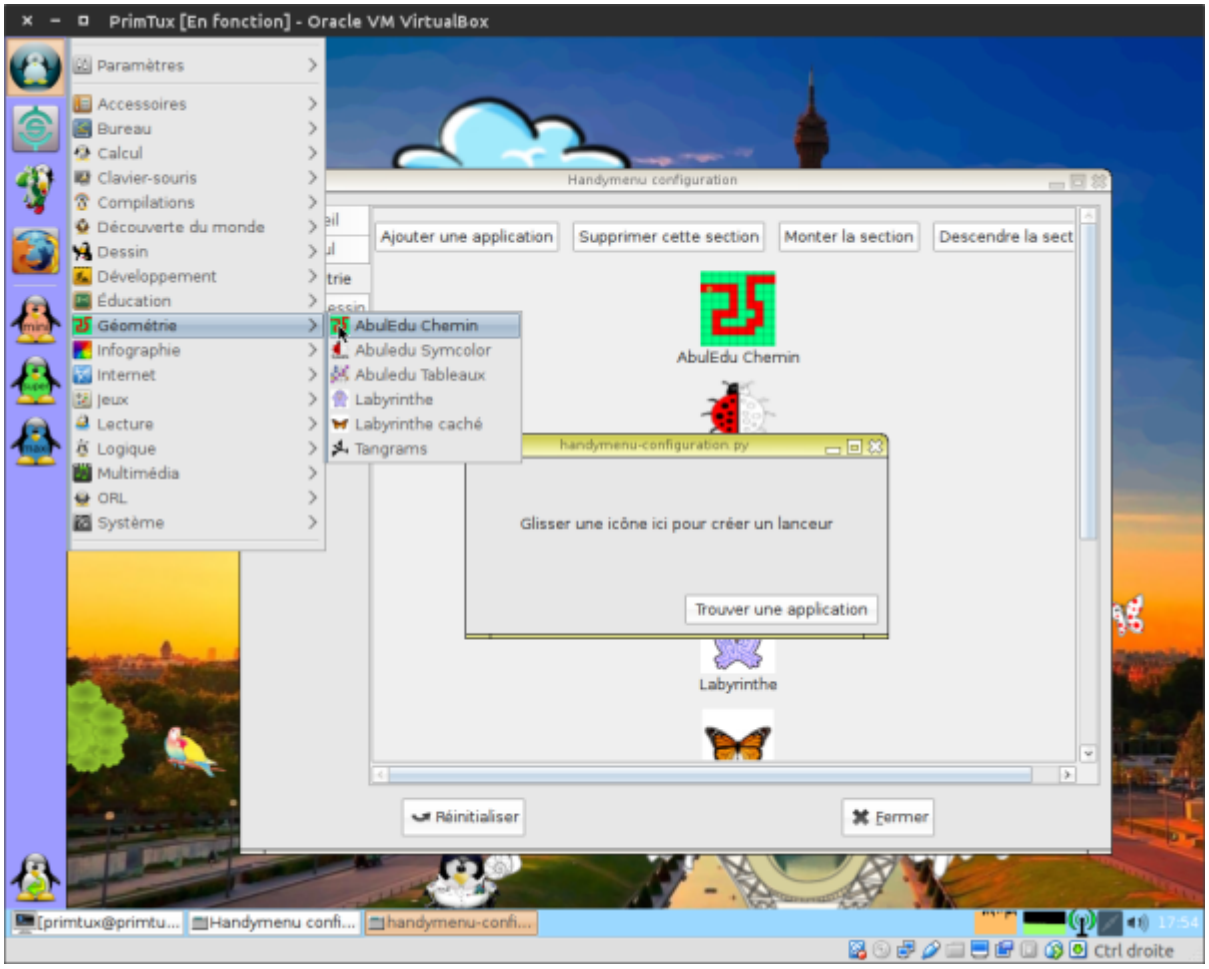
PrimTux [En fonction] - Oracle VM VirtualBox
Paramètres
Accessoires
Bureau
Calcul
Clavier-souris
Compilations
Découverte du monde
Dessin
Développement
Éducation
Géométrie
Infographie
Internet
Jeux
Lecture
Logique
Multimédia
ORL
Système
AbulEdu Chemin
Abuledu Symcolor
Abuledu Tableaux
Labyrinthe
Labyrinthe caché
Tangrams
Handymenu configuration
Ajouter une application
Supprimer cette section
Monter la section
Descendre la sect
AbulEdu Chemin
handymenu-configuration.py
Glisser une icône ici pour créer un lanceur
Trouver une application
Labyrinthe
Réinitialiser
Fermer
[primtux@primtu...
Handymenu confi...
handymenu-confi...
Ctrl droite

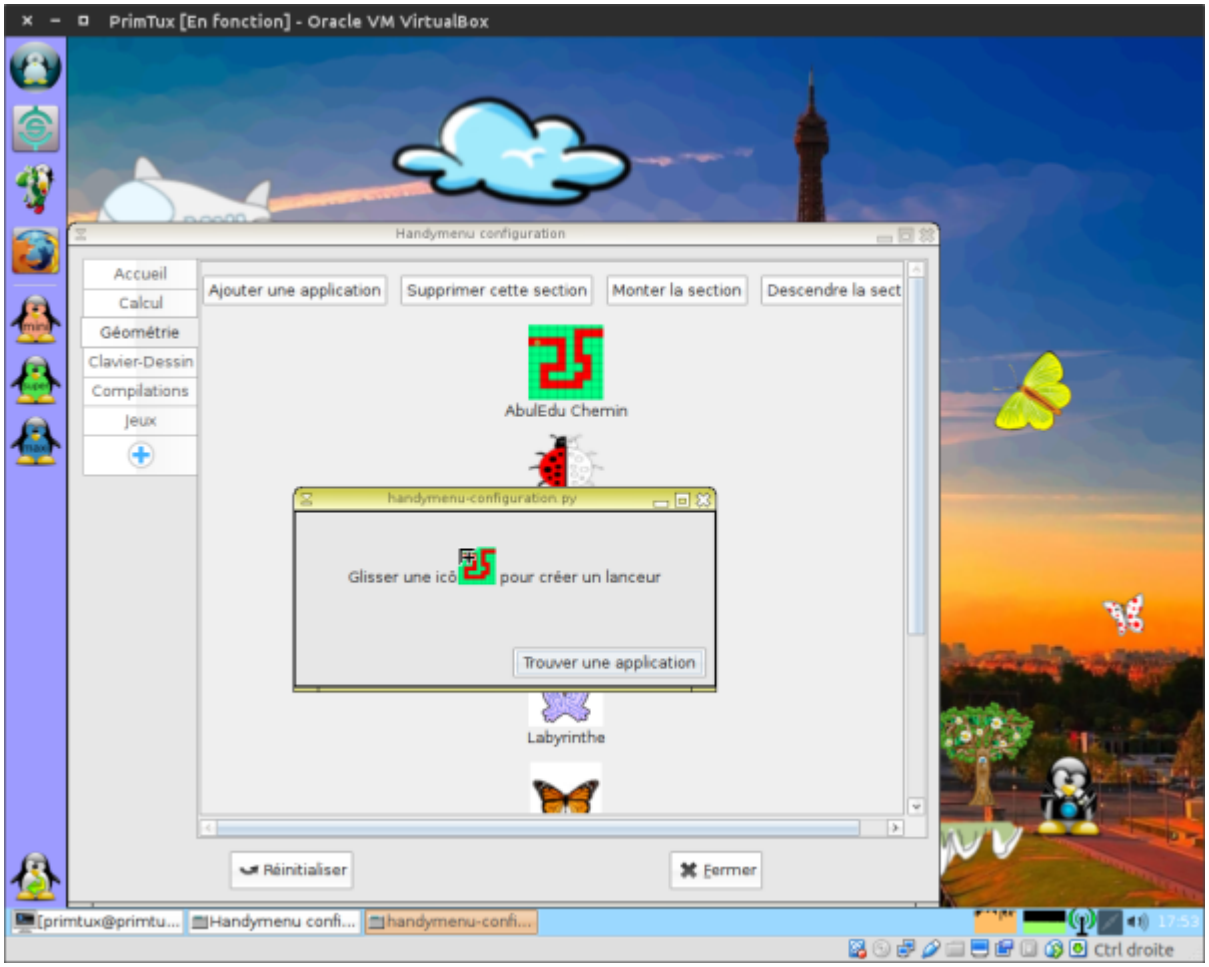
PrimTux [En fonction] - Oracle VM VirtualBox
Handymenu configuration
Accueil
Calcul
Géométrie
Clavier-Dessin
Compilations
Jeux
Ajouter une application
Supprimer cette section
Monter la section
Descendre la sect
AbulEdu Chemin
handymenu-configuration.py
Glisser une icô pour créer un lanceur
Trouver une application
Labyrinthe
Réinitialiser
Fermer
[primtux@primtu...
Handymenu confi...
handymenu-confi...
Ctrl droite

- L'application apparaît dans la fenêtre de configuration et dans le handymenu:

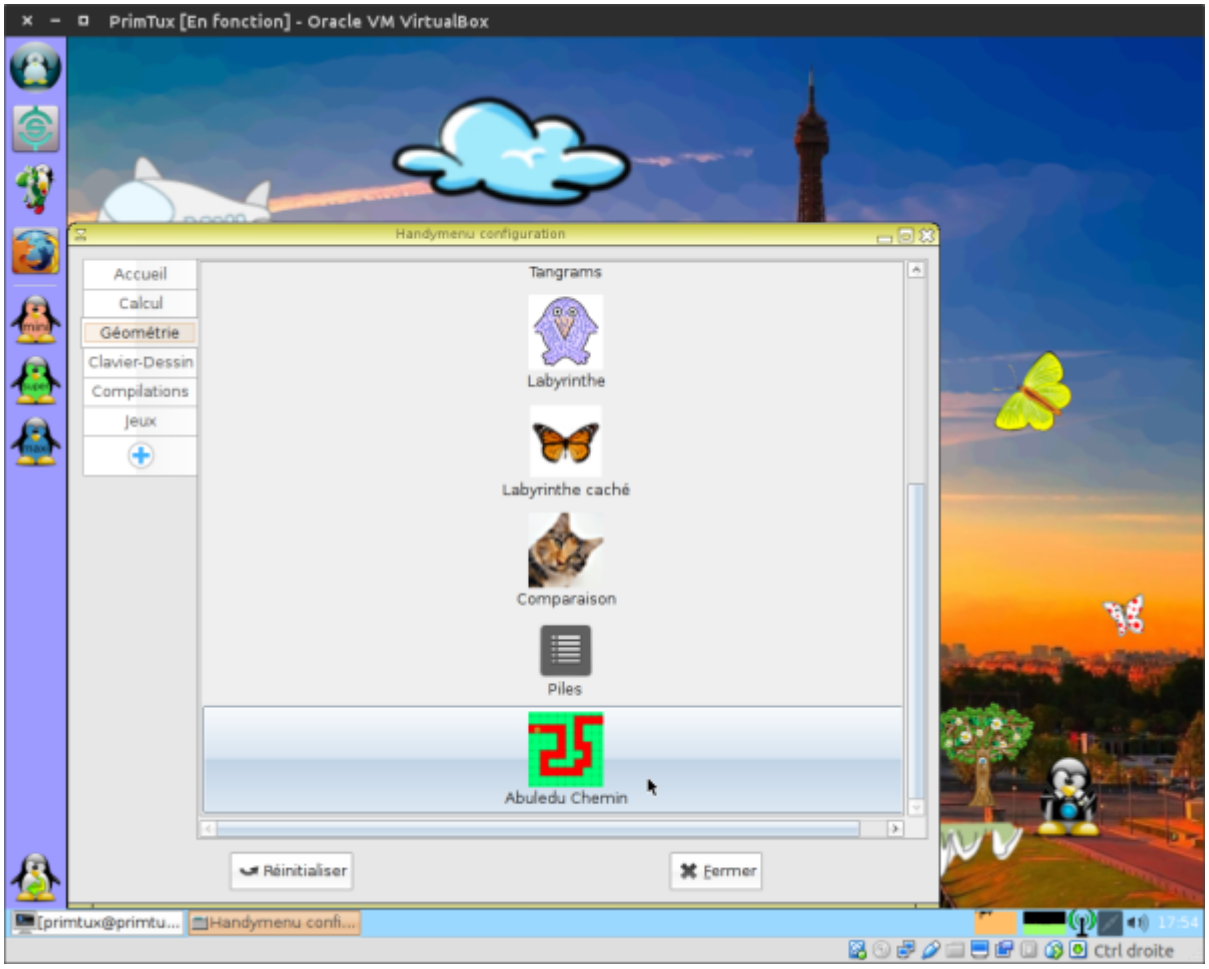

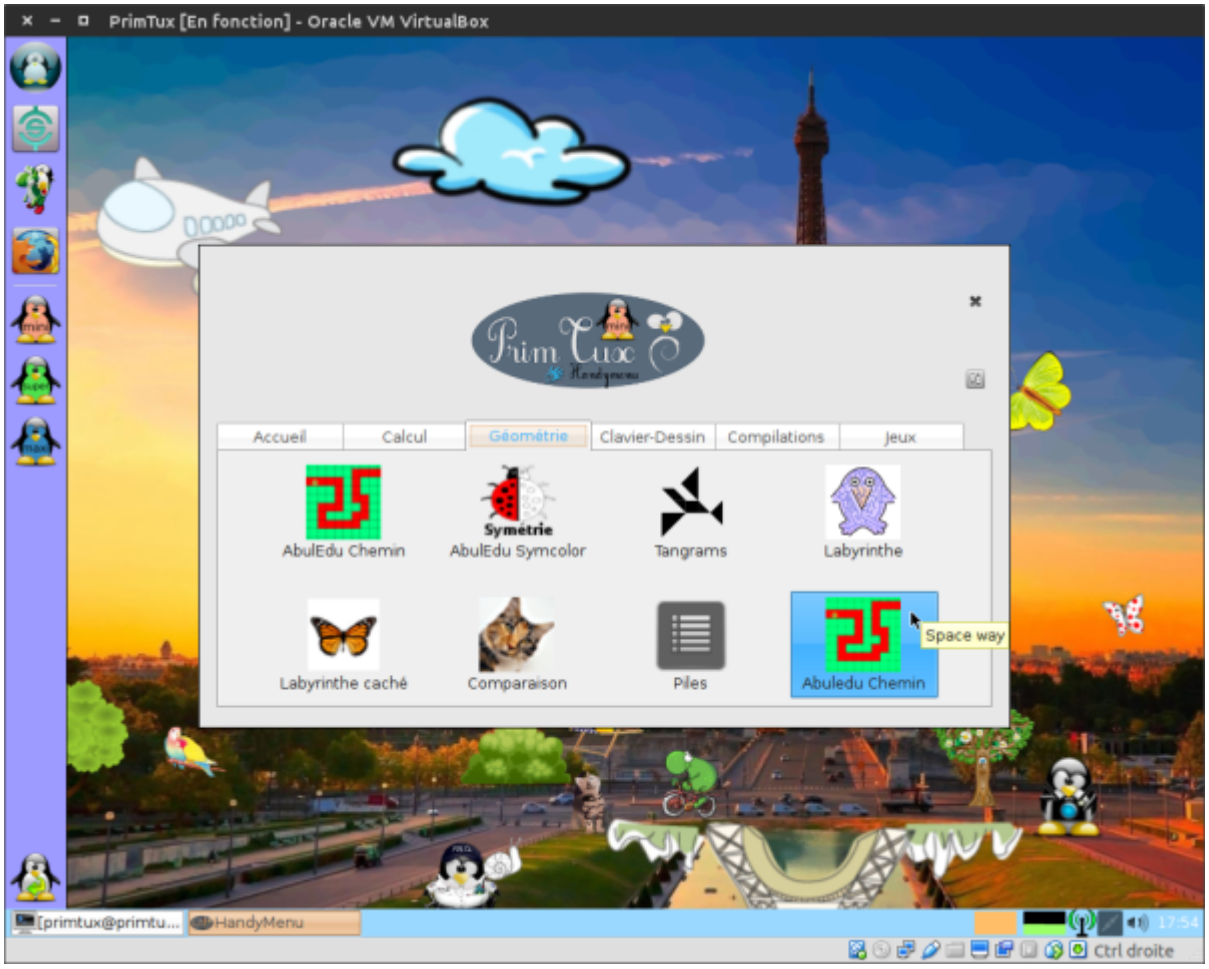

Au cas où le glisser-déposer via le menu ne fonctionne pas, il existe une alternative:

- Cliquer sur “Trouver une application”, une fenêtre contenant le répertoire des raccourcis va apparaître:

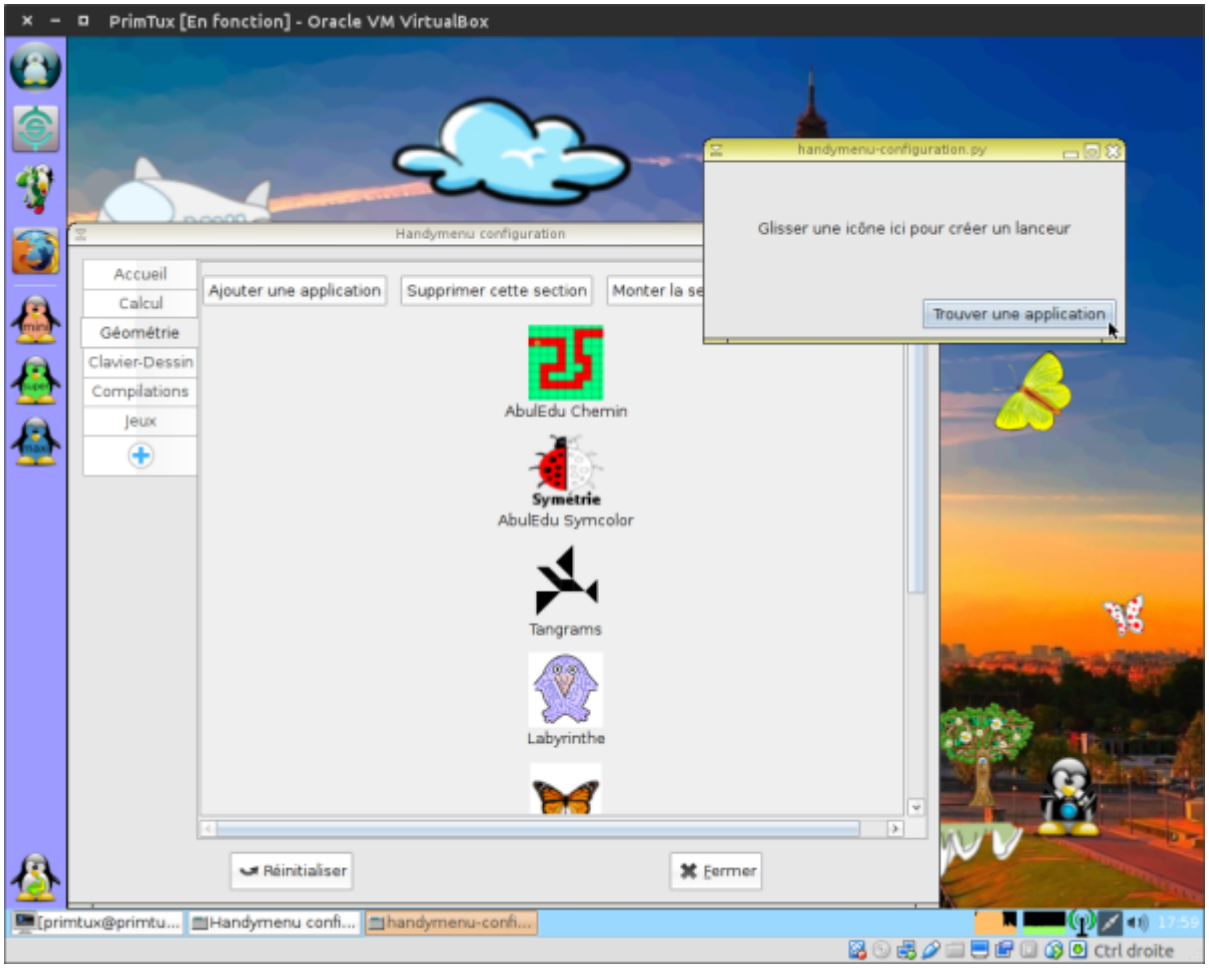
PrimTux [En fonction] - Oracle VM VirtualBox
handymenu-configuration.py
Glisser une icône ici pour créer un lanceur
Trouver une application
Handymenu configuration
Accueil
Calcul
Géométrie
Clavier-Dessin
Compilations
Jeux
Ajouter une application
Supprimer cette section
Monter la se
AbulEdu Chemin
Symétrie
AbulEdu Symcolor
Tangrams
Labyrinthe
Réinitialiser
Fermer
[primtux@primtu...
Handymenu confi...
handymenu-confi...
Ctrl droite

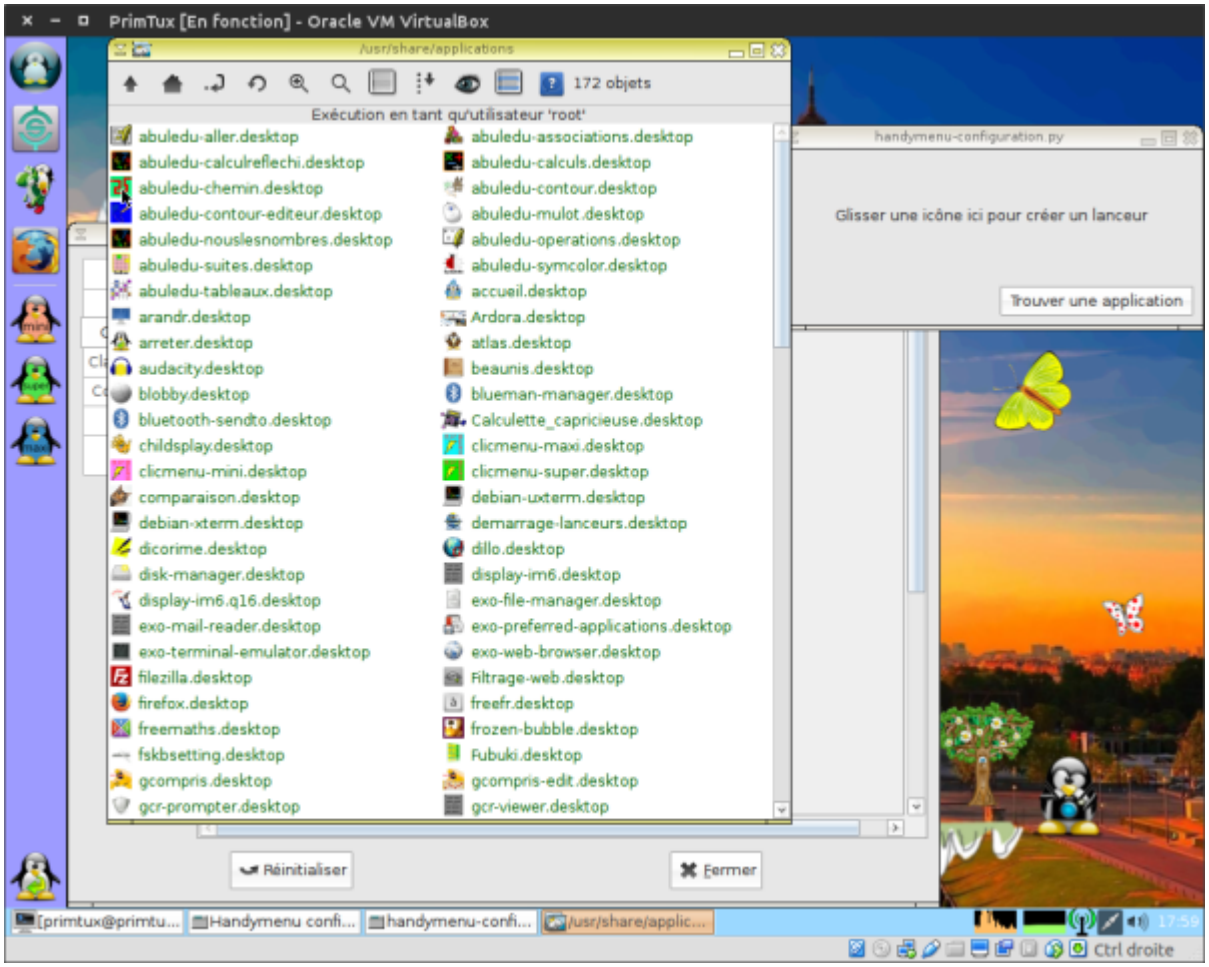
PrimTux [En fonction] - Oracle VM VirtualBox
/usr/share/applications
172 objets
Exécution en tant qu'utilisateur 'root'
abuledu-aller.desktop
abuledu-calculreflechi.desktop
abuledu-chemin.desktop
abuledu-contour-editeur.desktop
abuledu-nouslesnombres.desktop
abuledu-suites.desktop
abuledu-tableaux.desktop
arandr.desktop
arreter.desktop
audacity.desktop
blobby.desktop
bluetooth-sendto.desktop
childsplay.desktop
clicmenu-mini.desktop
comparaison.desktop
debian-xterm.desktop
dicorime.desktop
disk-manager.desktop
display-im6.q16.desktop
exo-mail-reader.desktop
exo-terminal-emulator.desktop
filezilla.desktop
firefox.desktop
freemaths.desktop
fskbsetting.desktop
gcompris.desktop
gcr-prompter.desktop
abuledu-associations.desktop
abuledu-calculs.desktop
abuledu-contour.desktop
abuledu-mulot.desktop
abuledu-operations.desktop
abuledu-symcolor.desktop
accueil.desktop
Ardora.desktop
atlas.desktop
beaunis.desktop
blueman-manager.desktop
Calculette_capricieuse.desktop
clicmenu-maxi.desktop
clicmenu-super.desktop
debian-uxterm.desktop
demarrage-lanceurs.desktop
dillo.desktop
display-im6.desktop
exo-file-manager.desktop
exo-preferred-applications.desktop
exo-web-browser.desktop
Filtrage-web.desktop
freefr.desktop
frozen-bubble.desktop
Fubuki.desktop
gcompris-edit.desktop
gcr-viewer.desktop
handymenu-configuration.py
Glisser une icône ici pour créer un lanceur
Trouver une application
Réinitialiser
Fermer
[primtux@primtu...
Handymenu confi...
handymenu-confi...
/usr/share/applic...
Ctrl droite

- Glisser le raccourci choisi sur la fenêtre contenant “Glisser une icône ici pour créer le lanceur”:

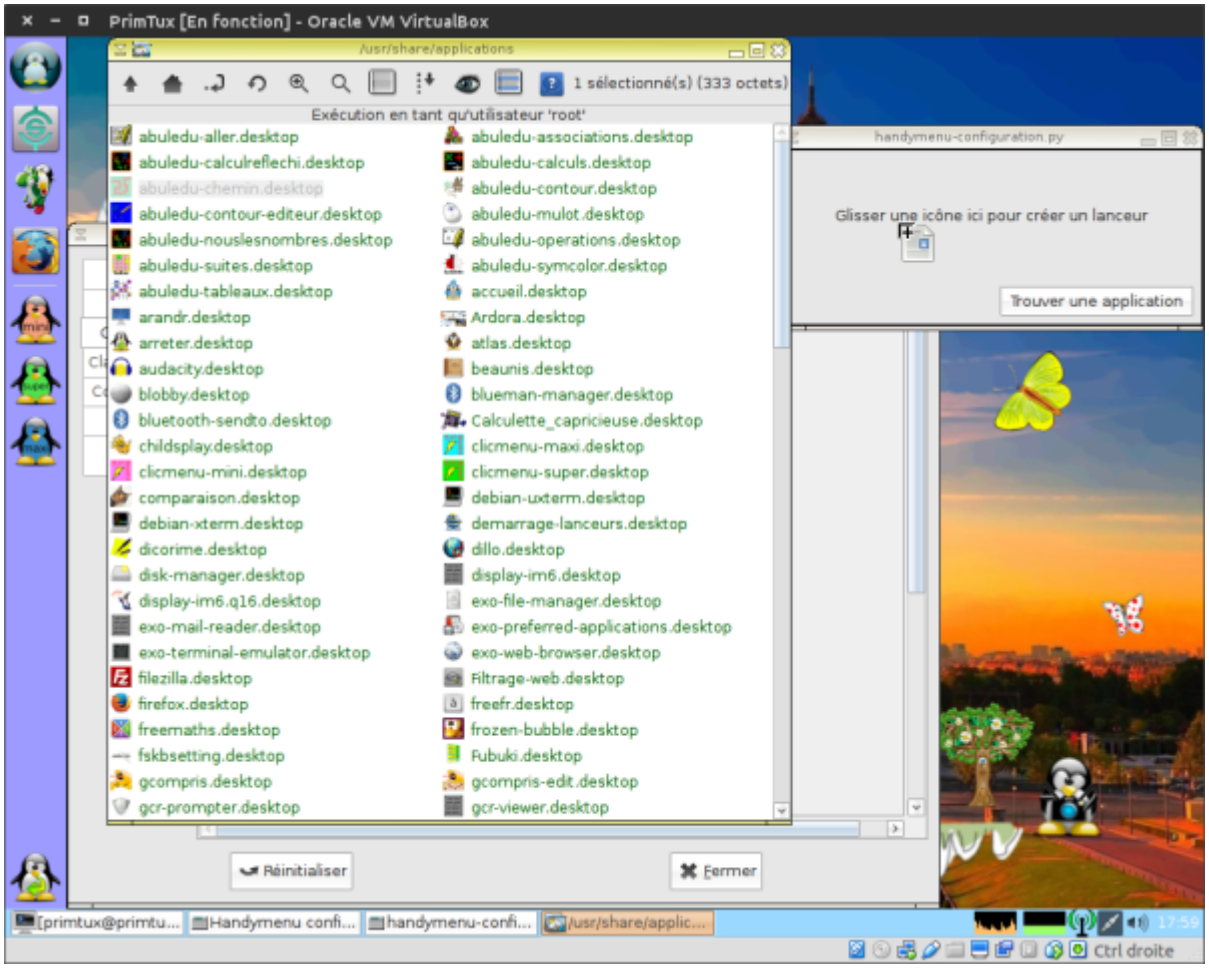

- L'application apparaît dans la fenêtre de configuration et dans le handymenu:

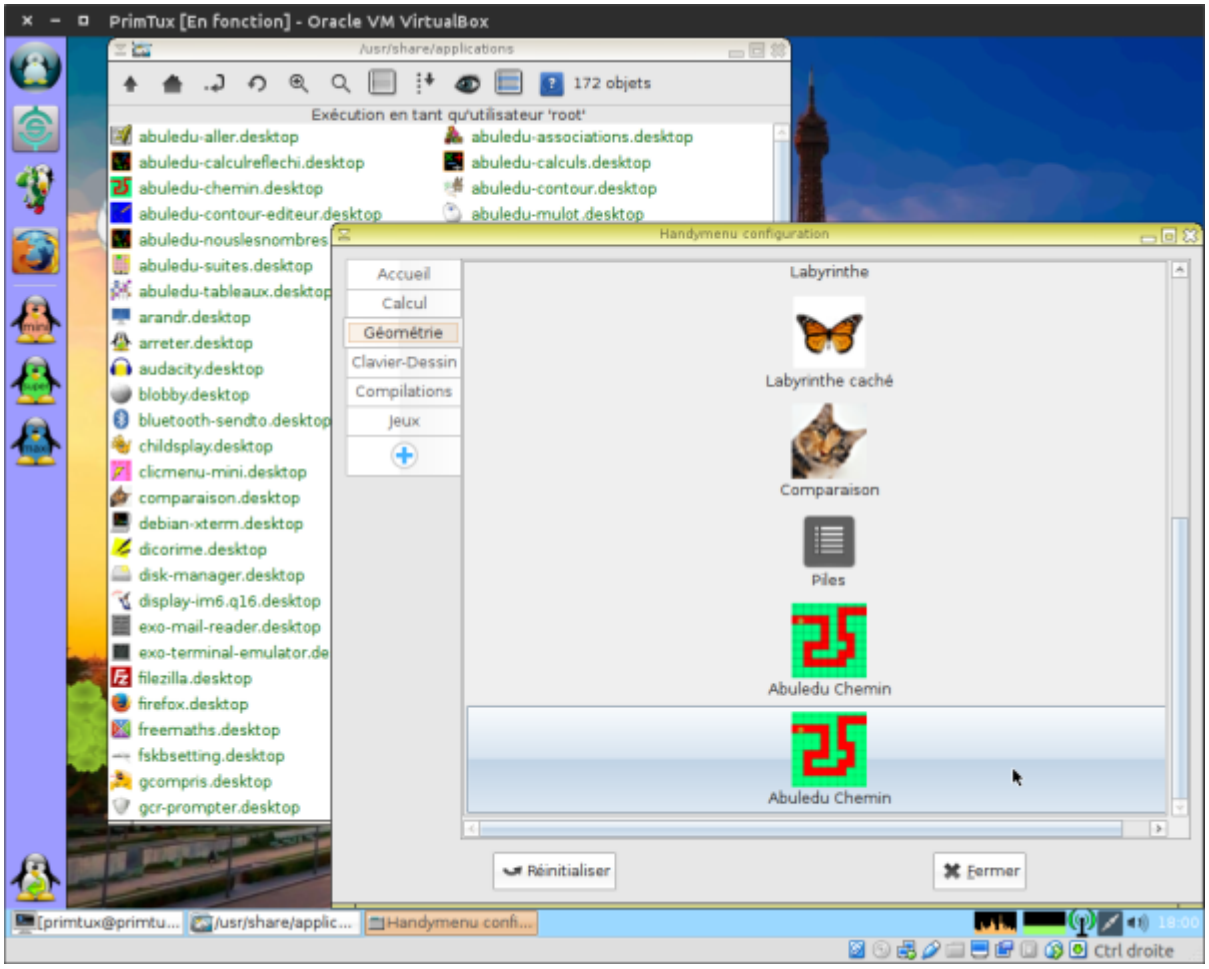
PrimTux [En fonction] - Oracle VM VirtualBox
/usr/share/applications
172 objets
Exécution en tant qu'utilisateur 'root'
abuledu-aller.desktop
abuledu-associations.desktop
abuledu-calculreflechi.desktop
abuledu-calculs.desktop
abuledu-chemin.desktop
abuledu-contour.desktop
abuledu-contour-editeur.desktop
abuledu-mulot.desktop
abuledu-nouslesnombres
abuledu-suites.desktop
abuledu-tableaux.desktop
arandr.desktop
arreter.desktop
audacity.desktop
blobby.desktop
bluetooth-sendto.desktop
childsplay.desktop
clicmenu-mini.desktop
comparaison.desktop
debian-xterm.desktop
dicorime.desktop
disk-manager.desktop
display-im6.q16.desktop
exo-mail-reader.desktop
exo-terminal-emulator.de
filezilla.desktop
firefox.desktop
freemaths.desktop
fskbsetting.desktop
gcompris.desktop
gcr-prompter.desktop
Handymenu configuration
Accueil
Calcul
Géométrie
Clavier-Dessin
Compilations
Jeux
Labyrinthe
Labyrinthe caché
Comparaison
Piles
Abuledu Chemin
Abuledu Chemin
Réinitialiser
Fermer
[primtux@primtu...
/usr/share/applic...
Handymenu confi...
Ctrl droite

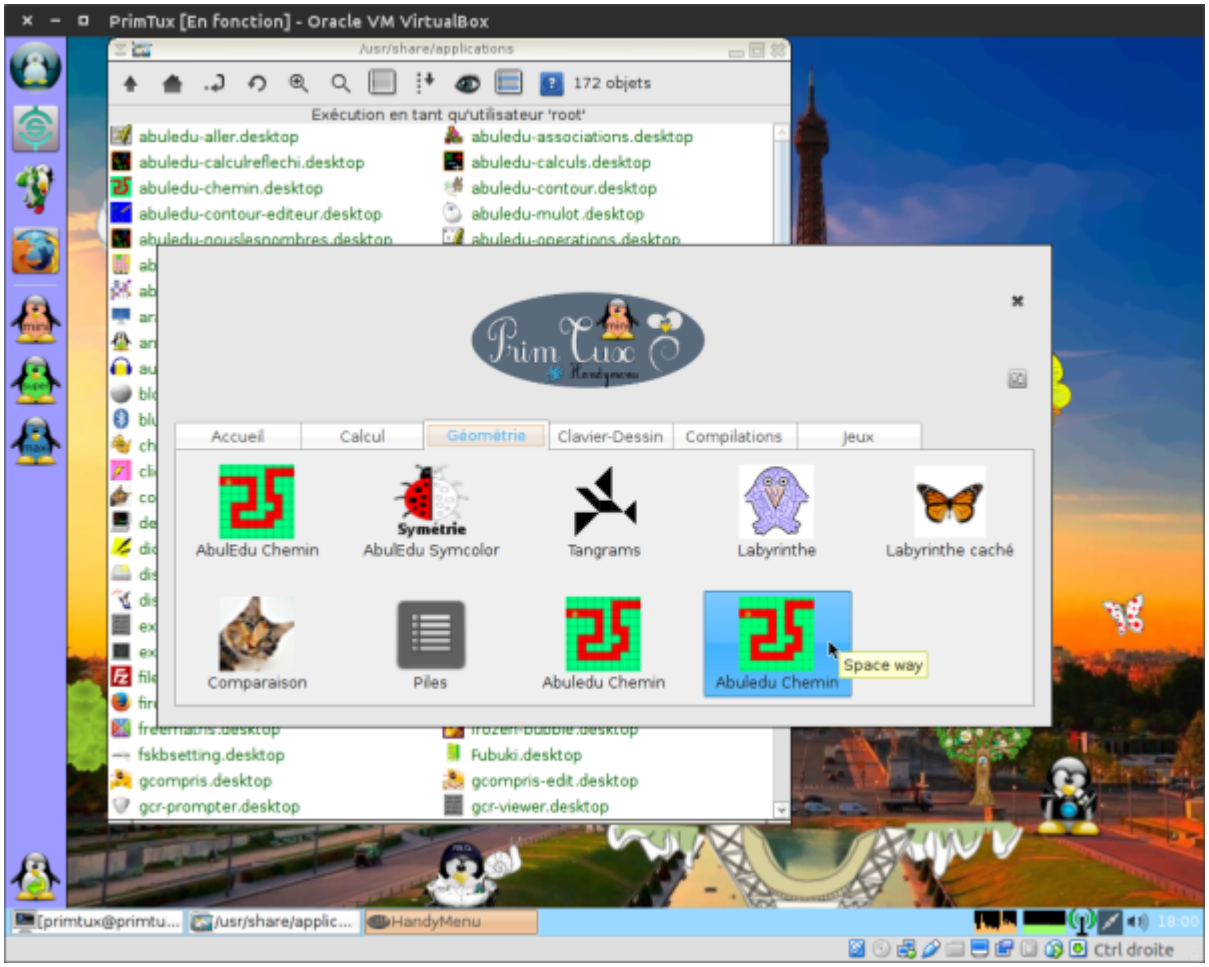
PrimTux [En fonction] - Oracle VM VirtualBox
/usr/share/applications
172 objets
Exécution en tant qu'utilisateur 'root'
abuledu-aller.desktop
abuledu-associations.desktop
abuledu-calculreflechi.desktop
abuledu-calculs.desktop
abuledu-chemin.desktop
abuledu-contour.desktop
abuledu-contour-editeur.desktop
abuledu-mulot.desktop
abuledu-operations.desktop
Accueil
Calcul
Géométrie
Clavier-Dessin
Compilations
Jeux
AbulEdu Chemin
AbulEdu Symcolor
Tangrams
Labyrinthe
Labyrinthe caché
Comparaison
Piles
Abuledu Chemin
Abuledu Chemin
Space way
fskbsetting.desktop
Fubuki.desktop
gcompris.desktop
gcompris-edit.desktop
gcr-prompter.desktop
gcr-viewer.desktop
[primtux@primtu...
/usr/share/applic...
HandyMenu
Ctrl droite

Supprimer une application

- Cliquer sur “Personnaliser”

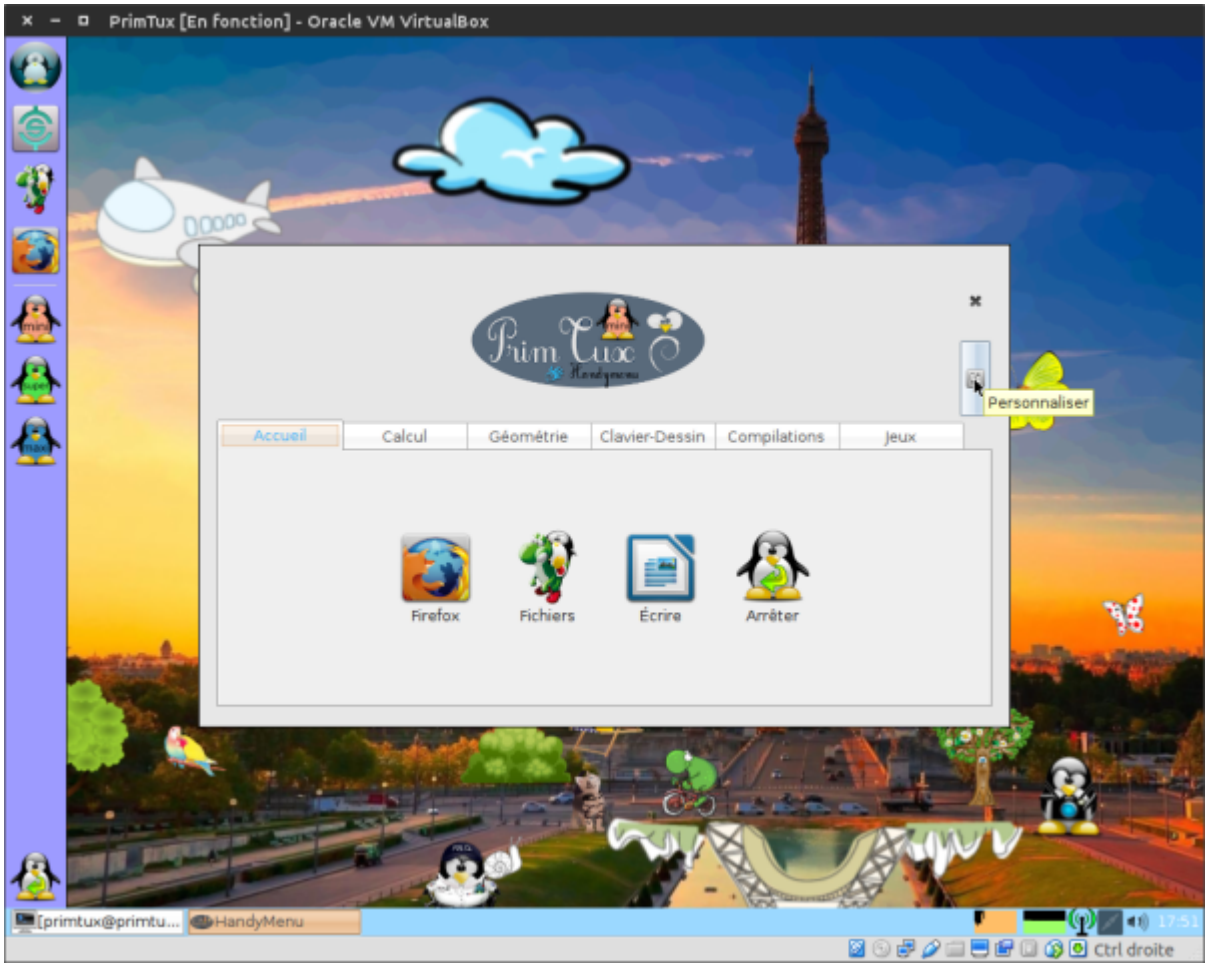

- Entrer le mot de passe de session:

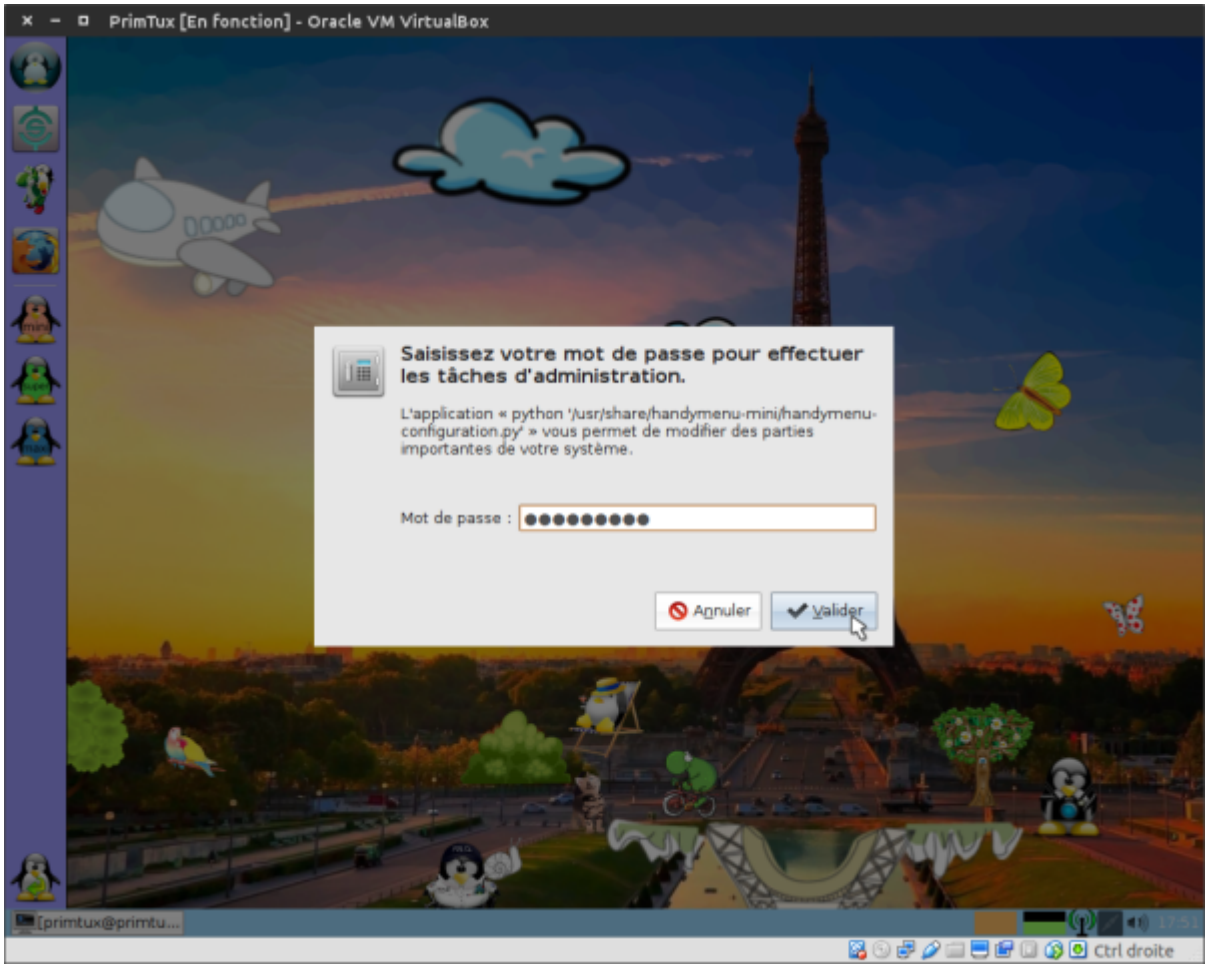

- Choisir l'onglet dans lequel on souhaite supprimer une application:

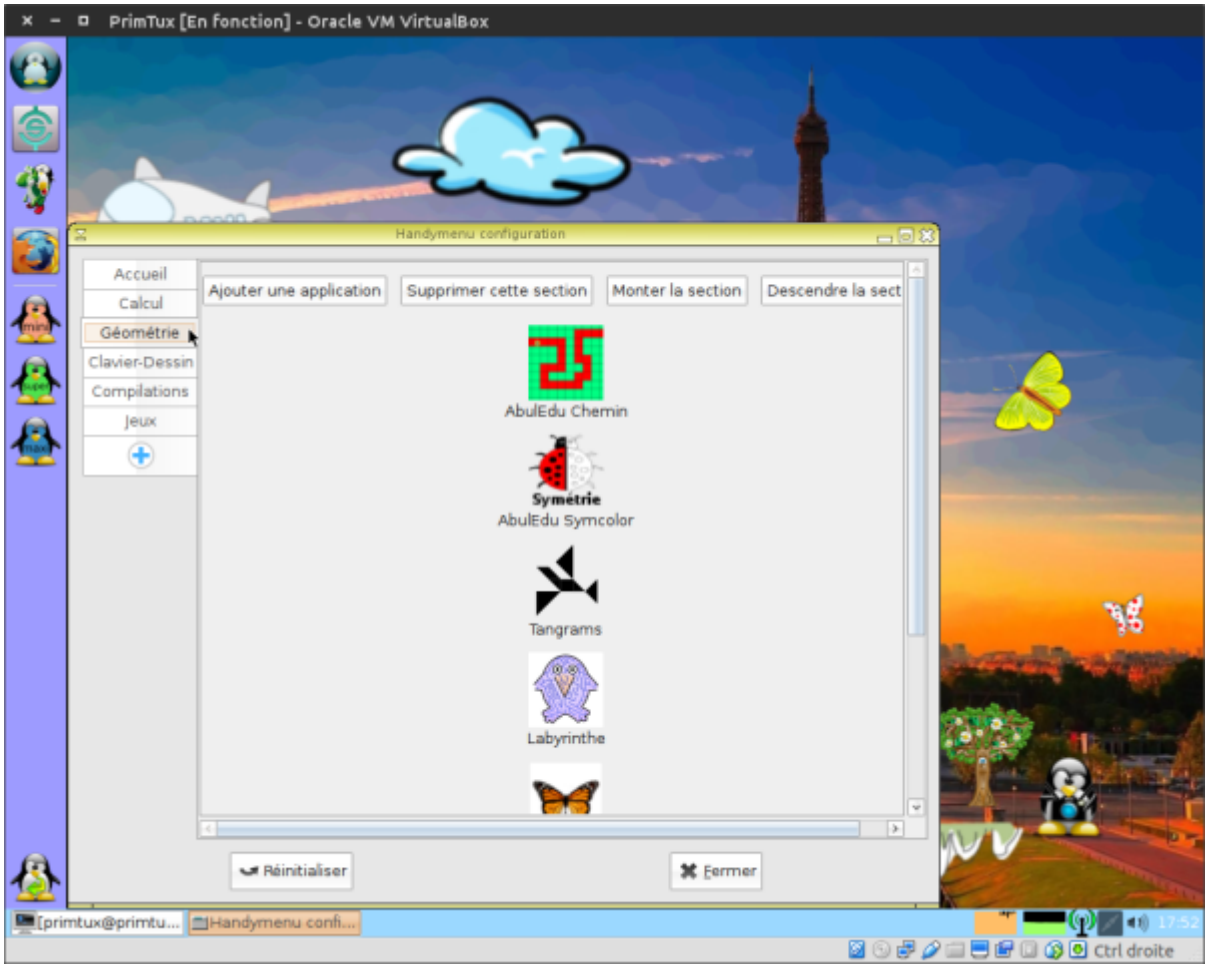

- Cliquer sur l'application que l'on souhaite supprimer:

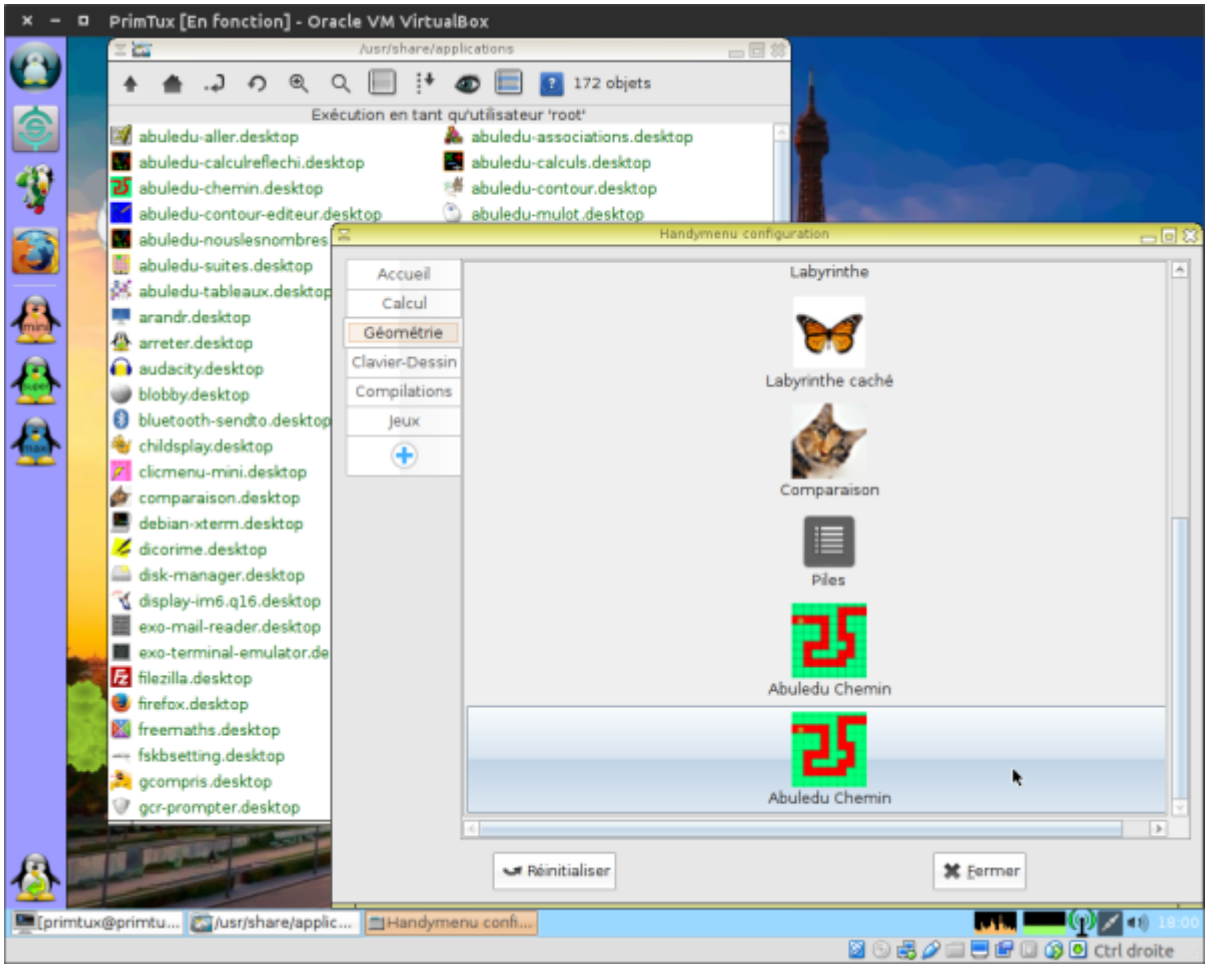

- Cliquer sur “Supprimer”:

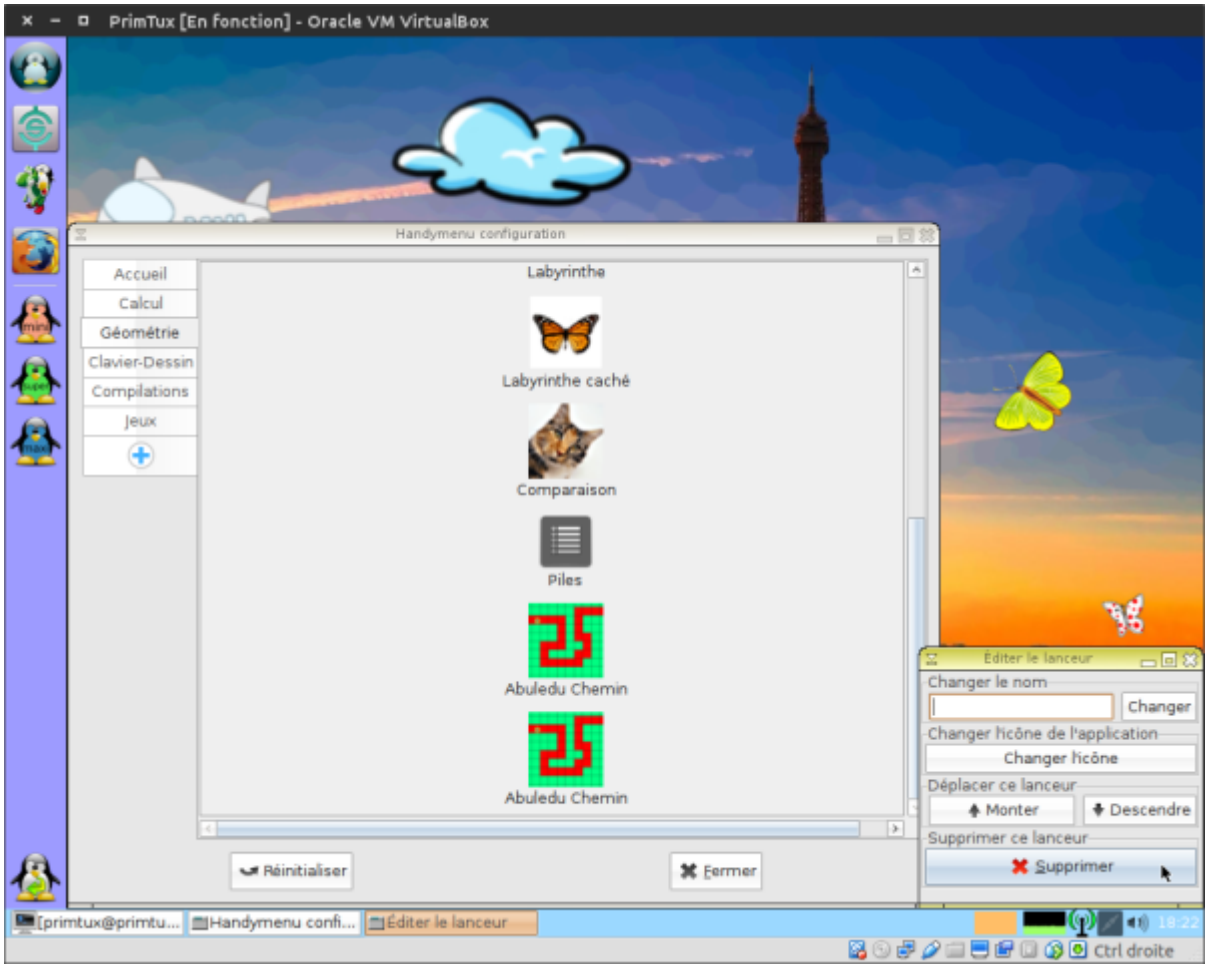

- Dans cet exemple, le deuxième “Abuledu Chemin” a disparu“:

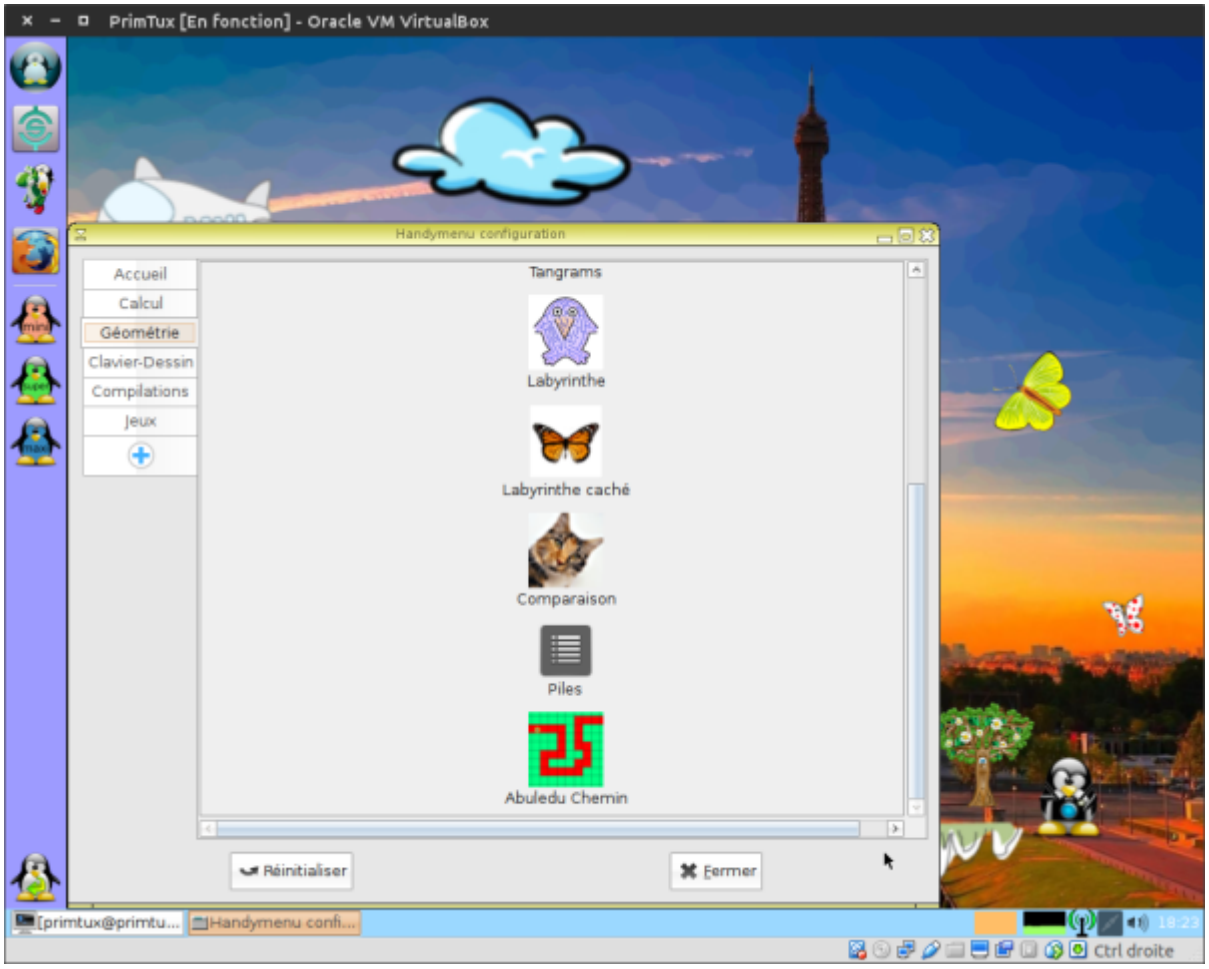

Autres manipulations

- Il est possible de supprimer, monter ou descendre un onglet du handymenu:

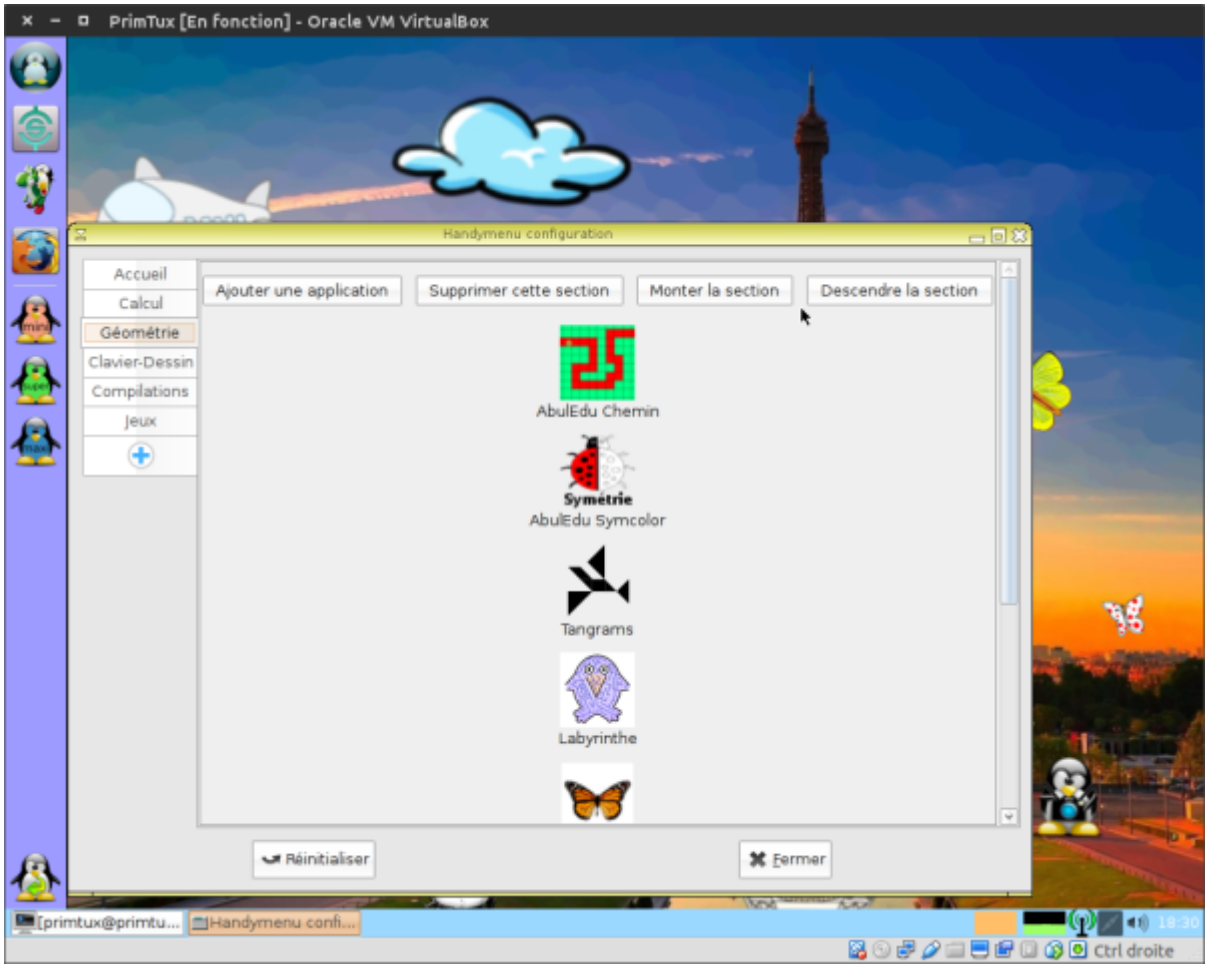

- Mais aussi de descendre ou monter une application au sein d'un onglet:

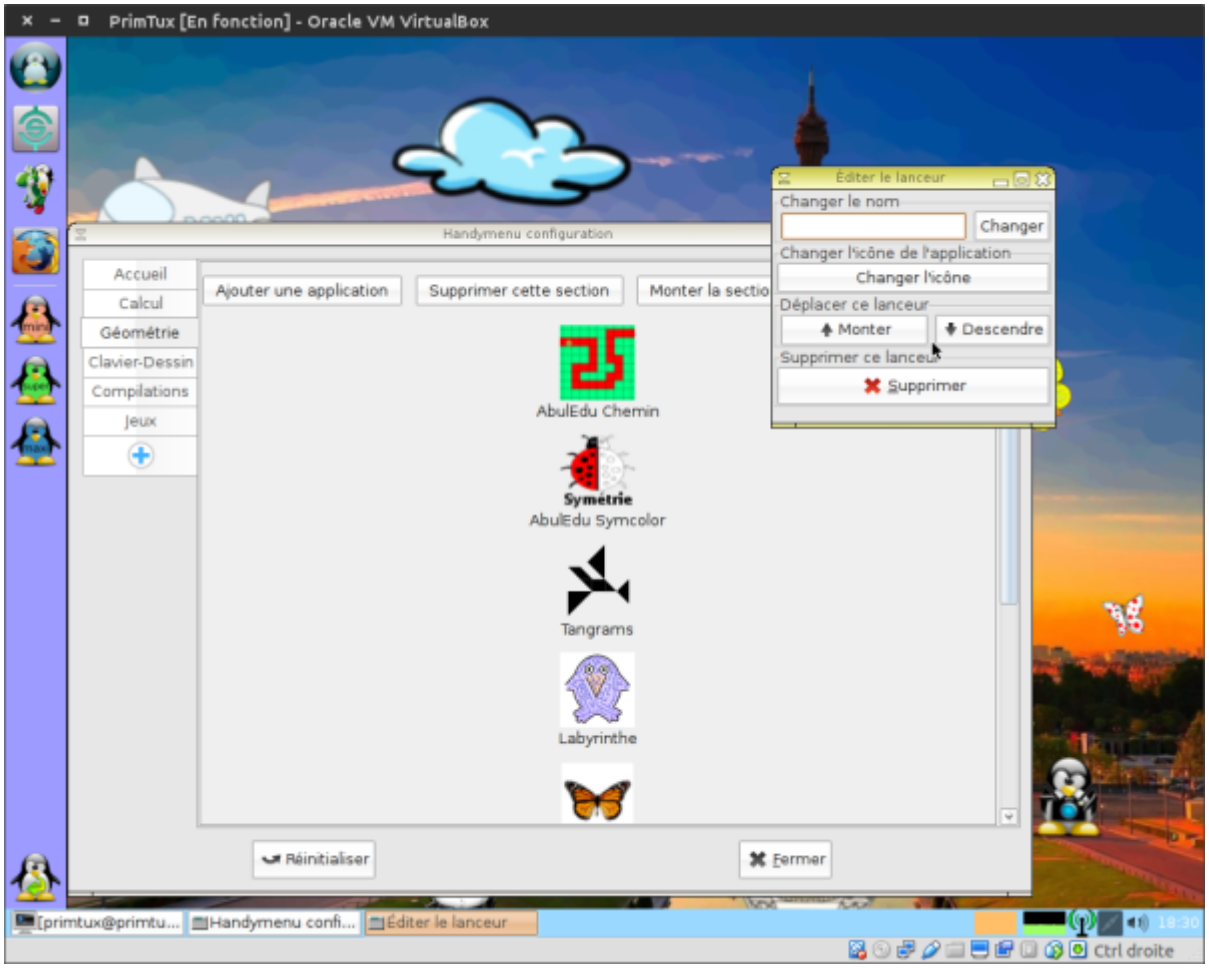

- Cliquer sur le bouton “Réinitialiser” entraînera le retour de la configuration du handymenu sélectionné telle qu'elle était avant la personnalisation:

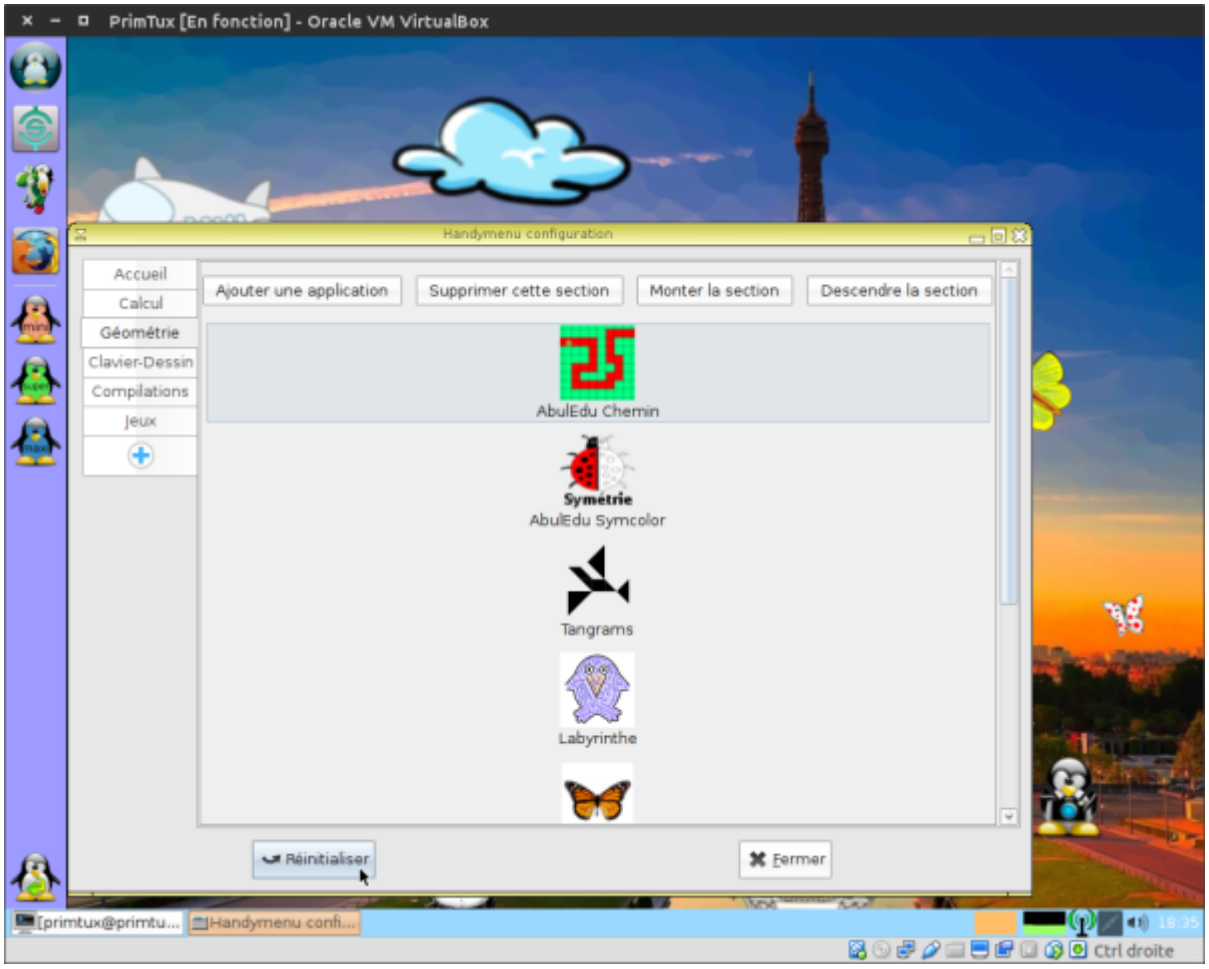

From:
https://www.wikiwiki.primtux.fr/ - **PrimTux - Wiki**

Permanent link:
https://www.wikiwiki.primtux.fr/doku.php/handymenu-primtux?rev=1459596248

Last update: **2022/10/04 17:49**