Configurer les HandyMenus de PrimTux

HandyMenu de PrimTux2

HandyMenus de PrimTux3

Attention, pour modifier à nouveau le HandyMenu après une manipulation de la configuration, il faut le fermer puis le redémarrer.

Ouvrir le panneau d'administration élèves

En session administrateur:

PrimTux2 et 3	PrimTux4

Pour configurer le handymenu professeur, cliquez ici:

Choisissez le HandyMenu que vous voulez configurer (Mini, Super ou Maxi).

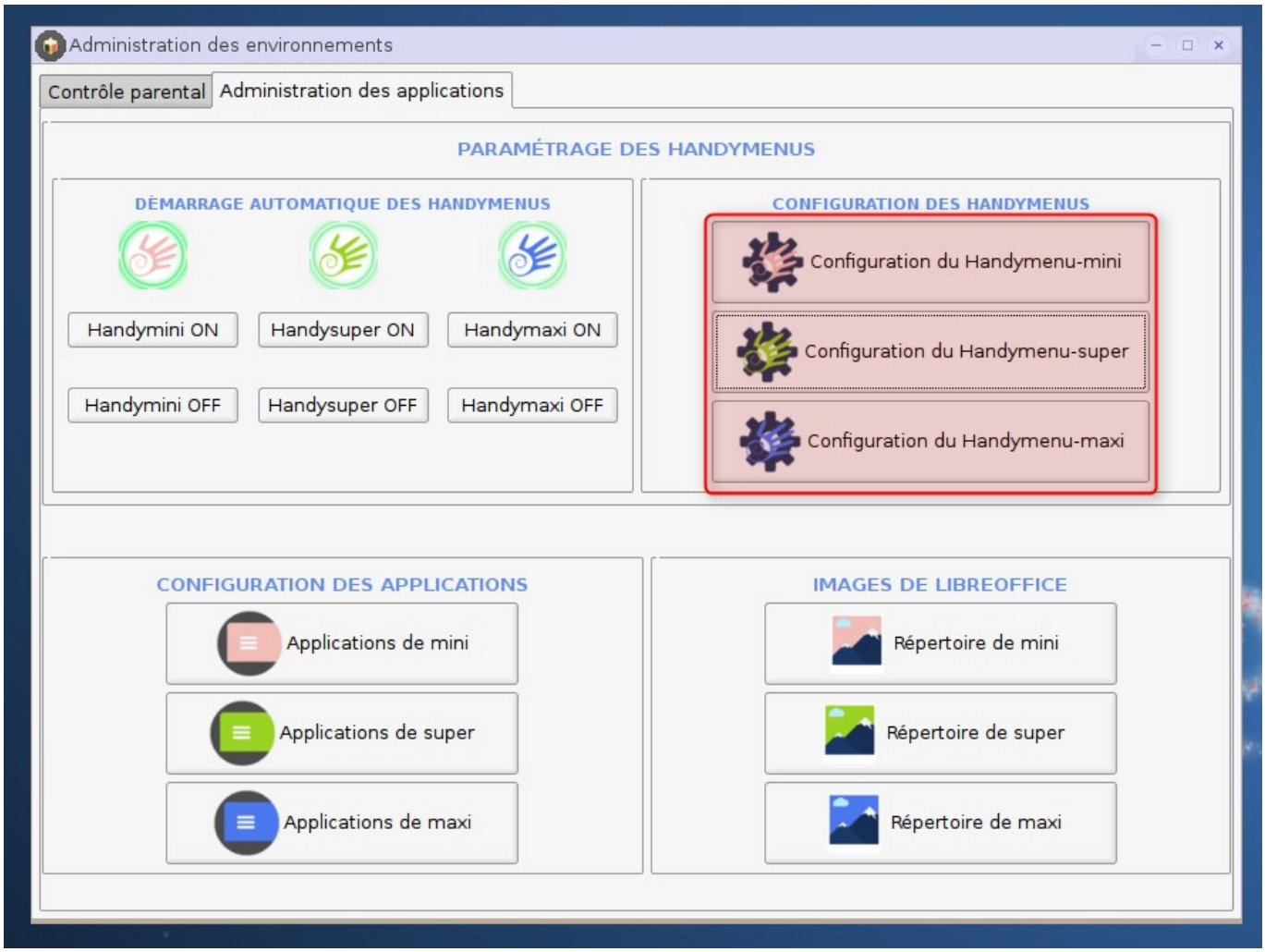

Saisissez le mot de passe Admin :

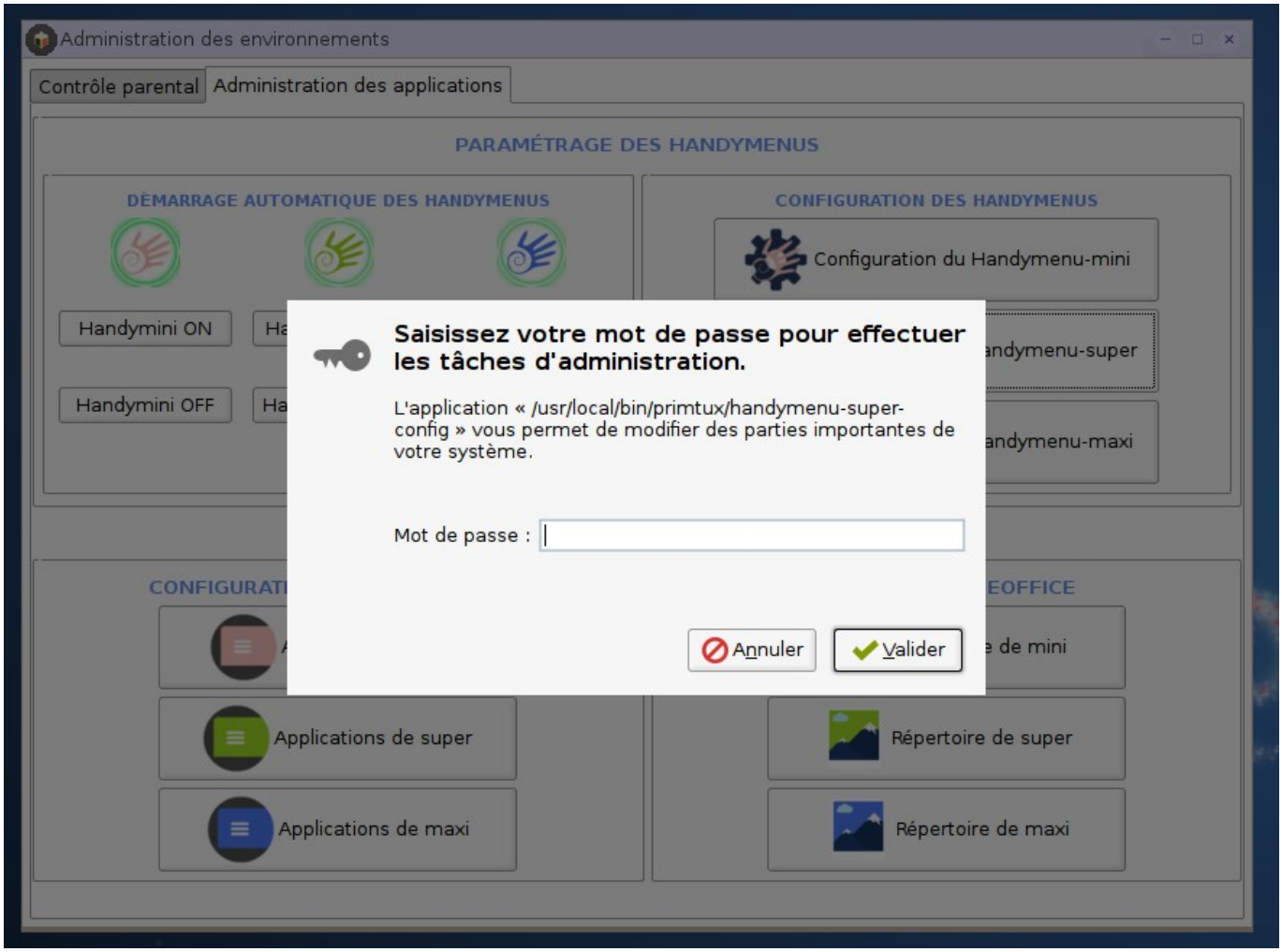

Ajouter une application

La fenêtre suivante apparaît :

Sous PrimTux4, les applications sont présentées en tableau.

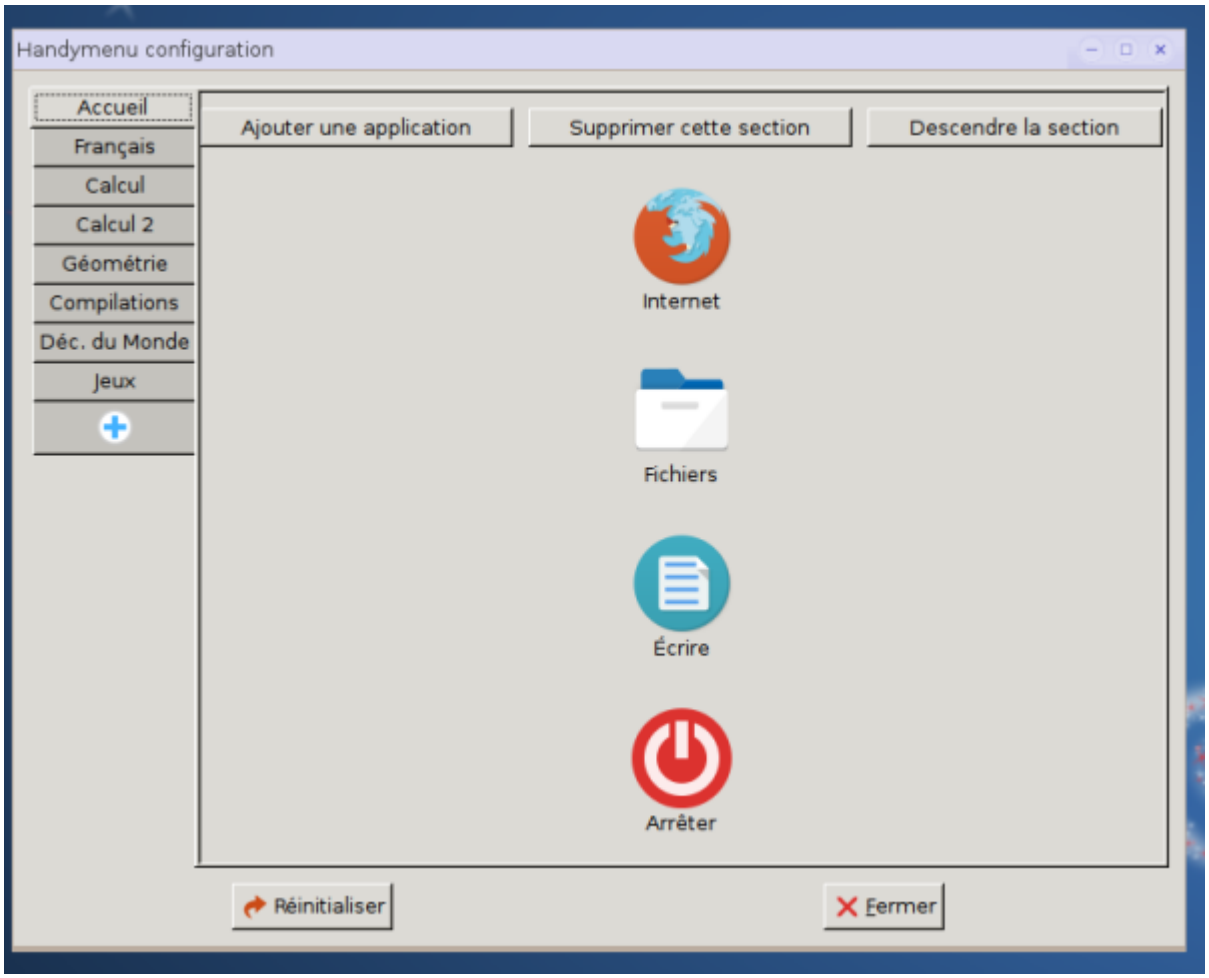

Sélectionnez l'onglet où vous souhaitez rajouter une application :

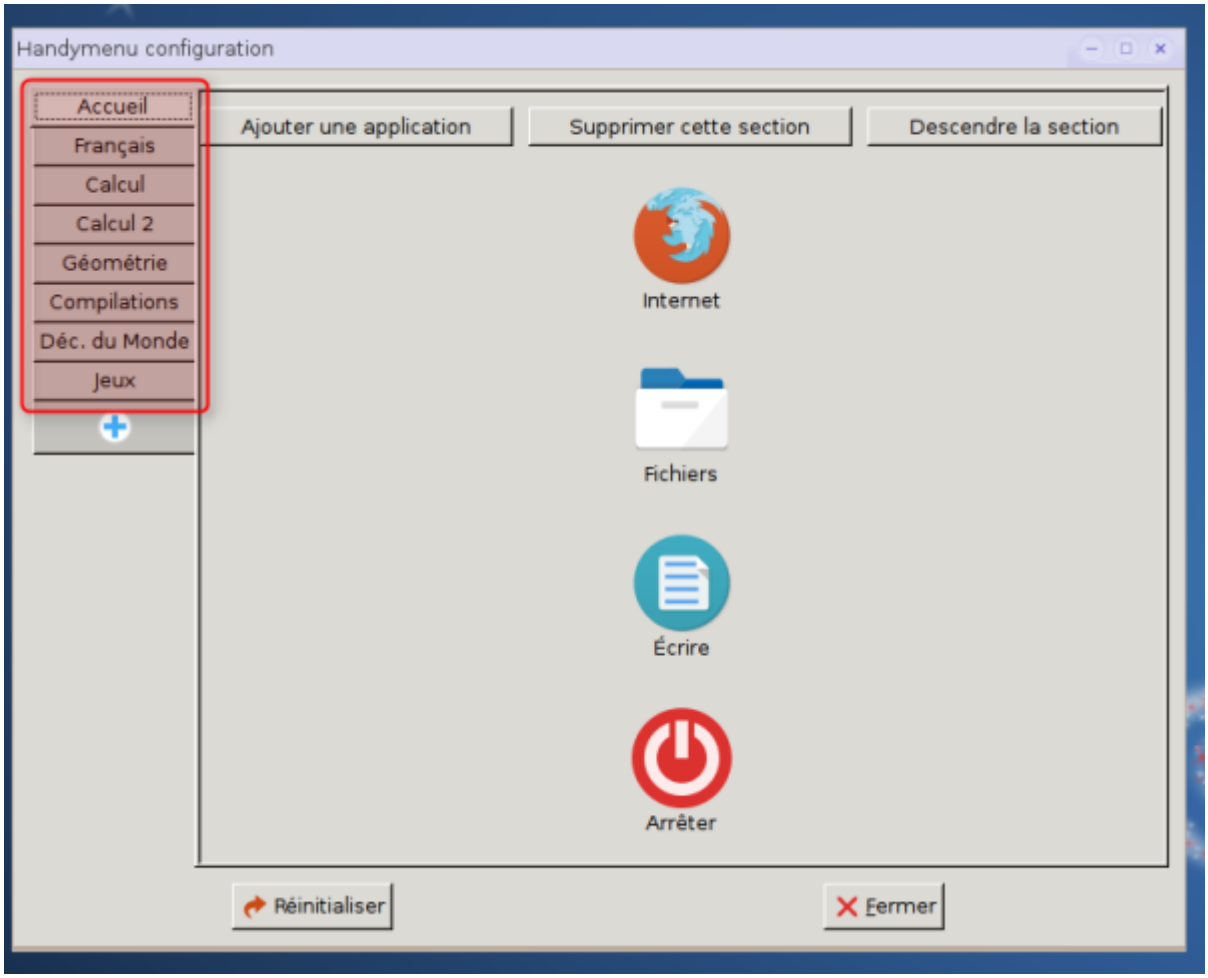

Cliquez sur la commande “Ajouter une application ” :

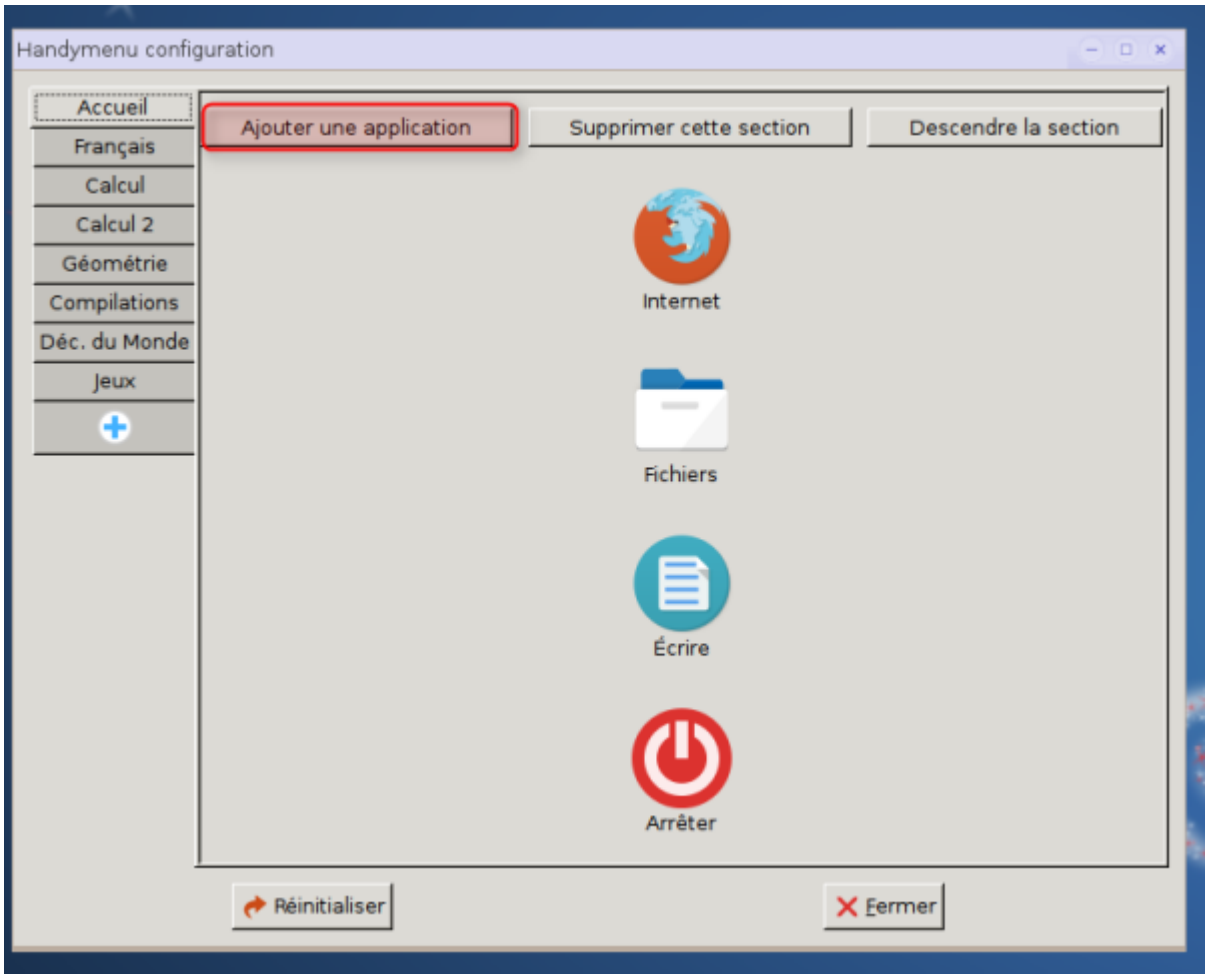

La fenêtre suivante apparaît sur votre écran :

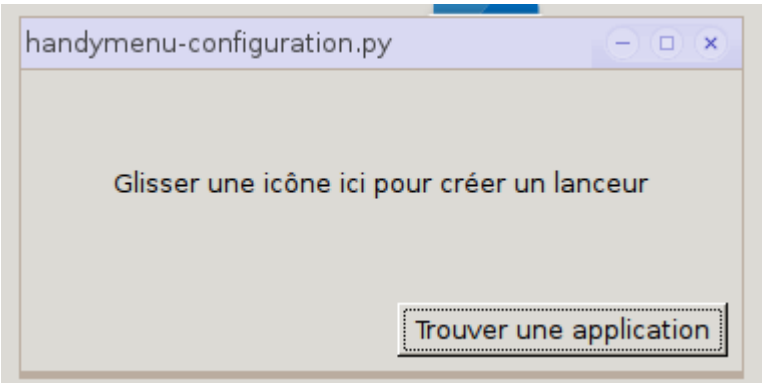

Choisissez l'application que vous voulez installer dans le menu, et faites la glisser sur la fenêtre où est écrit “Glisser une icône ici pour créer un lanceur” :

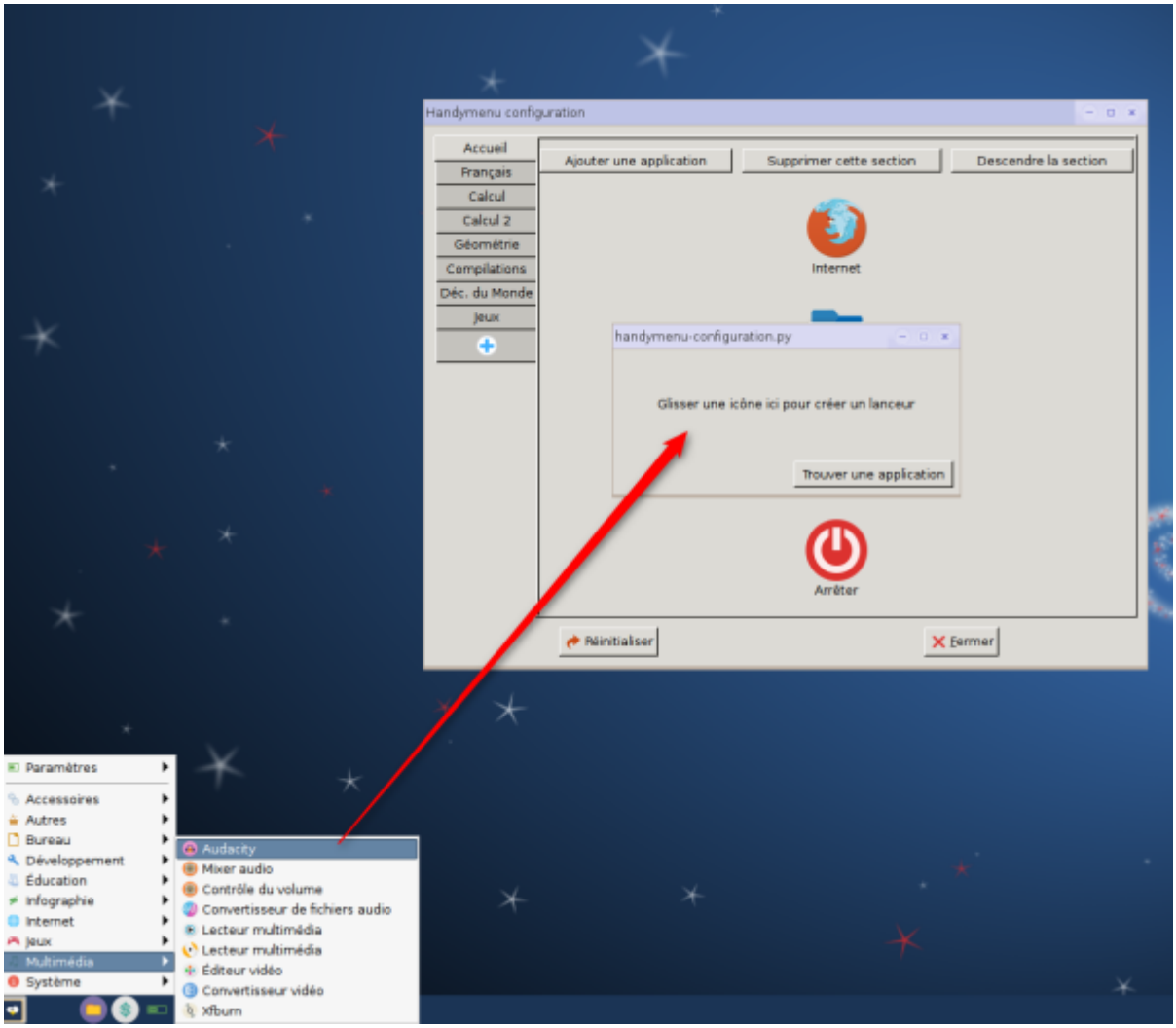

L'application apparaît dans la fenêtre de configuration et dans le HandyMenu :

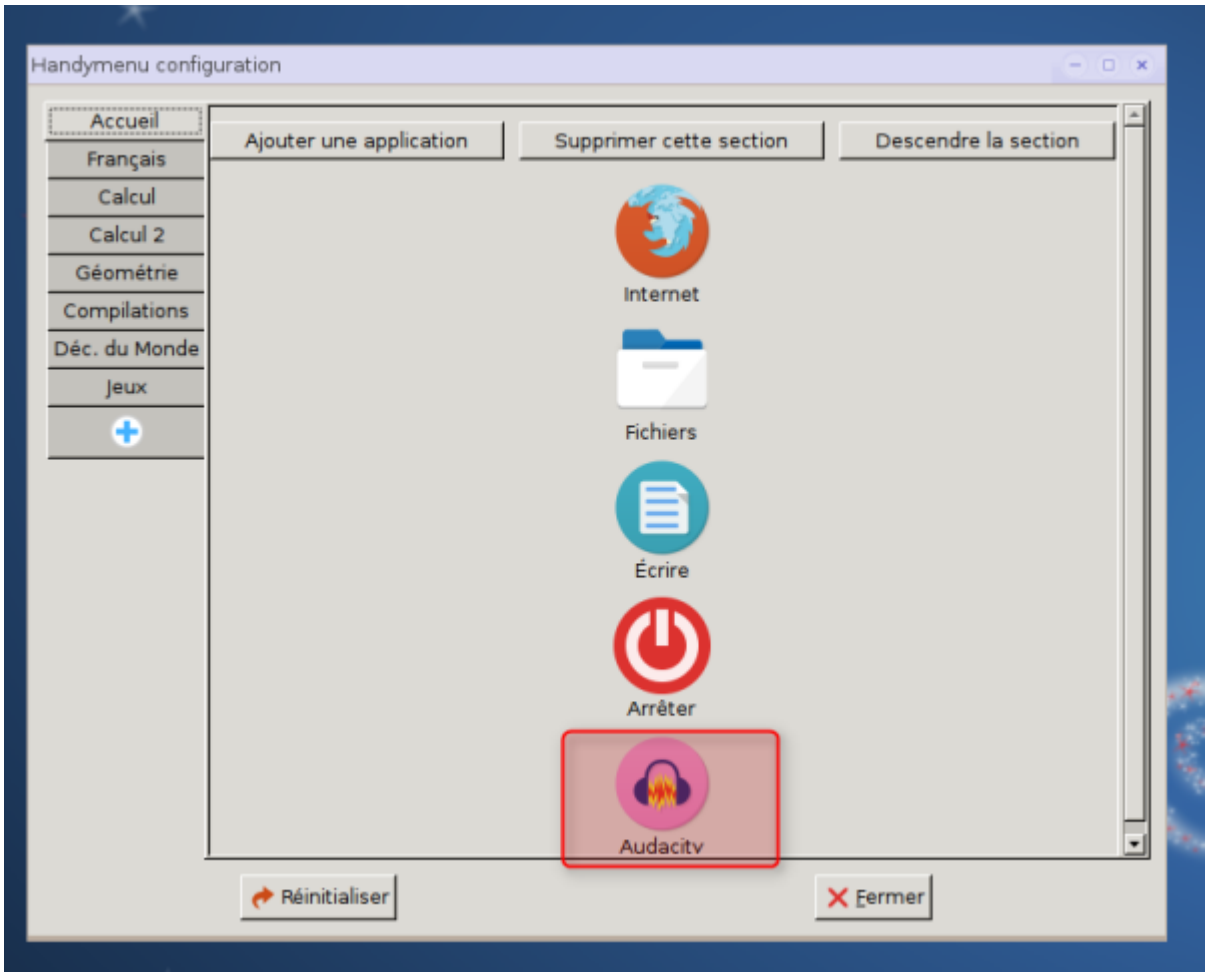

Au cas où le glisser-déposer via le menu ne fonctionne pas, il existe une alternative.

Alternative

Cliquez sur “Trouver une application”, une fenêtre contenant le répertoire des raccourcis va apparaître :

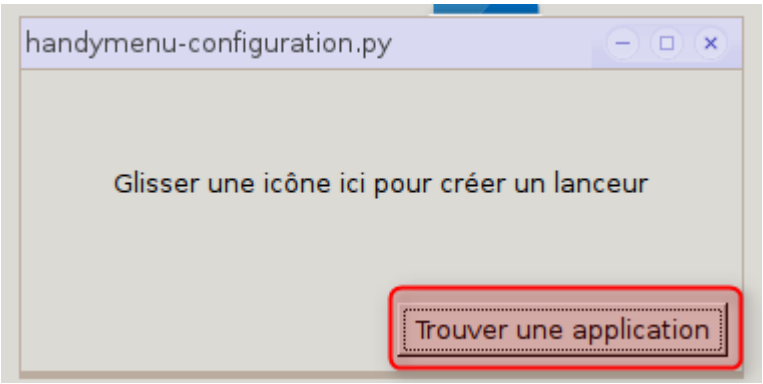

La fenêtre suivante apparaît sur votre écran :

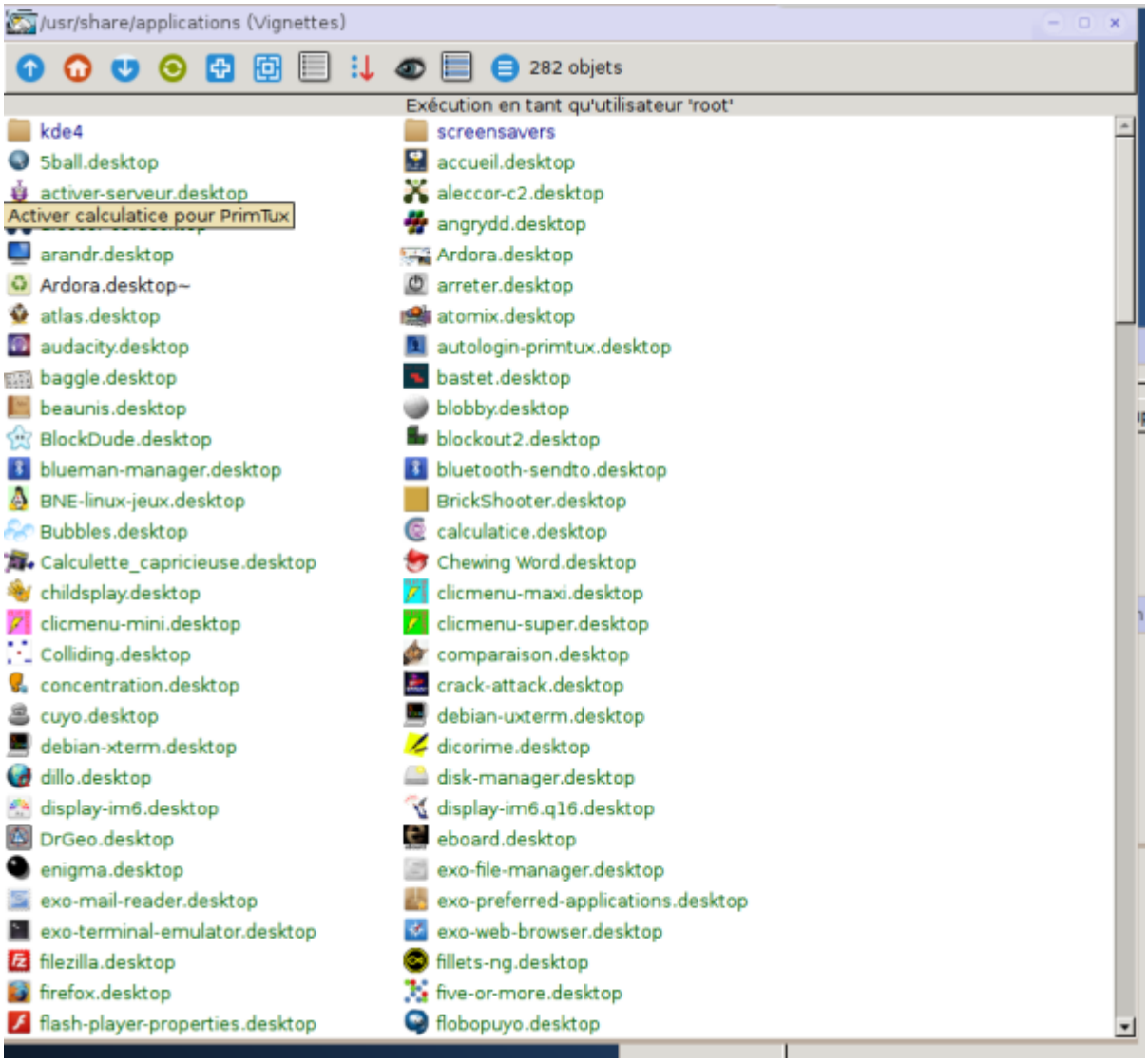

Choisissez l'application que vous voulez installer dans le menu, et faites la glisser sur la fenêtre où est écrit “Glisser une icône ici pour créer un lanceur” :

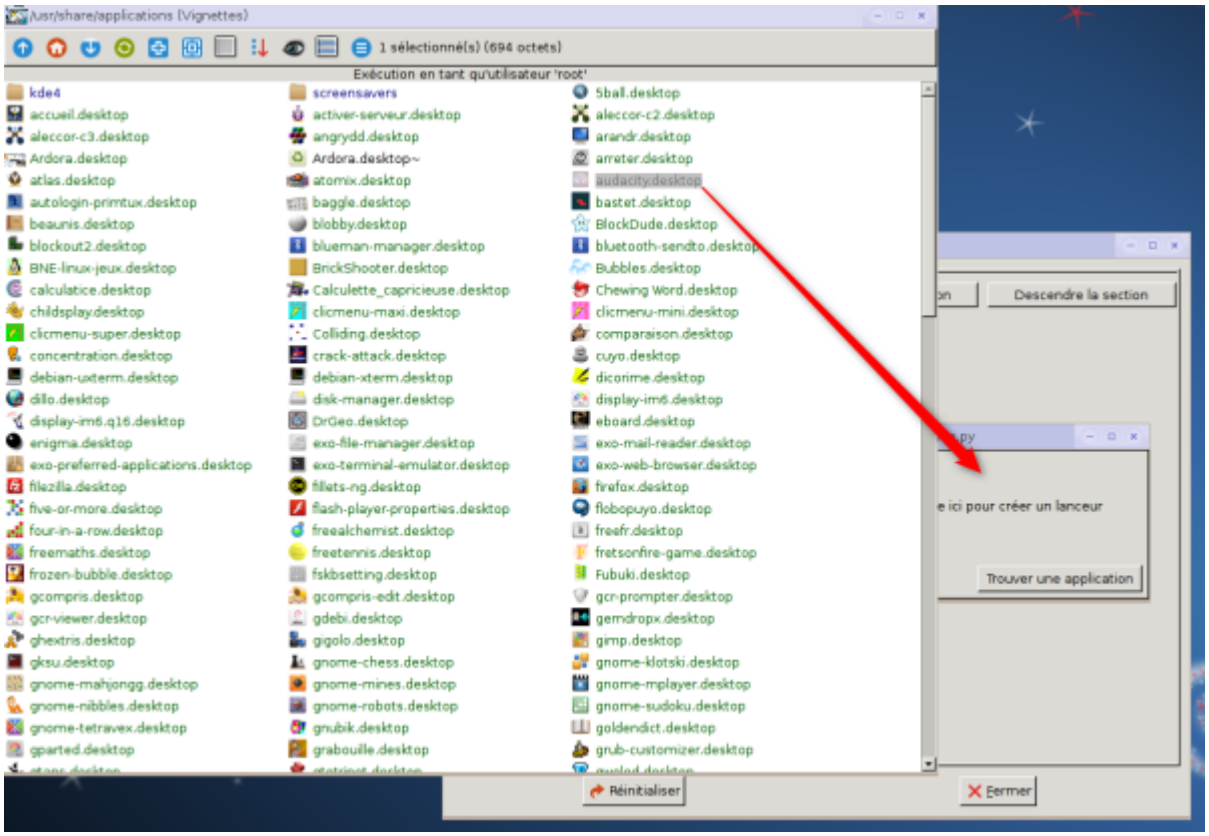

L'application apparaît dans la fenêtre de configuration et dans le HandyMenu:

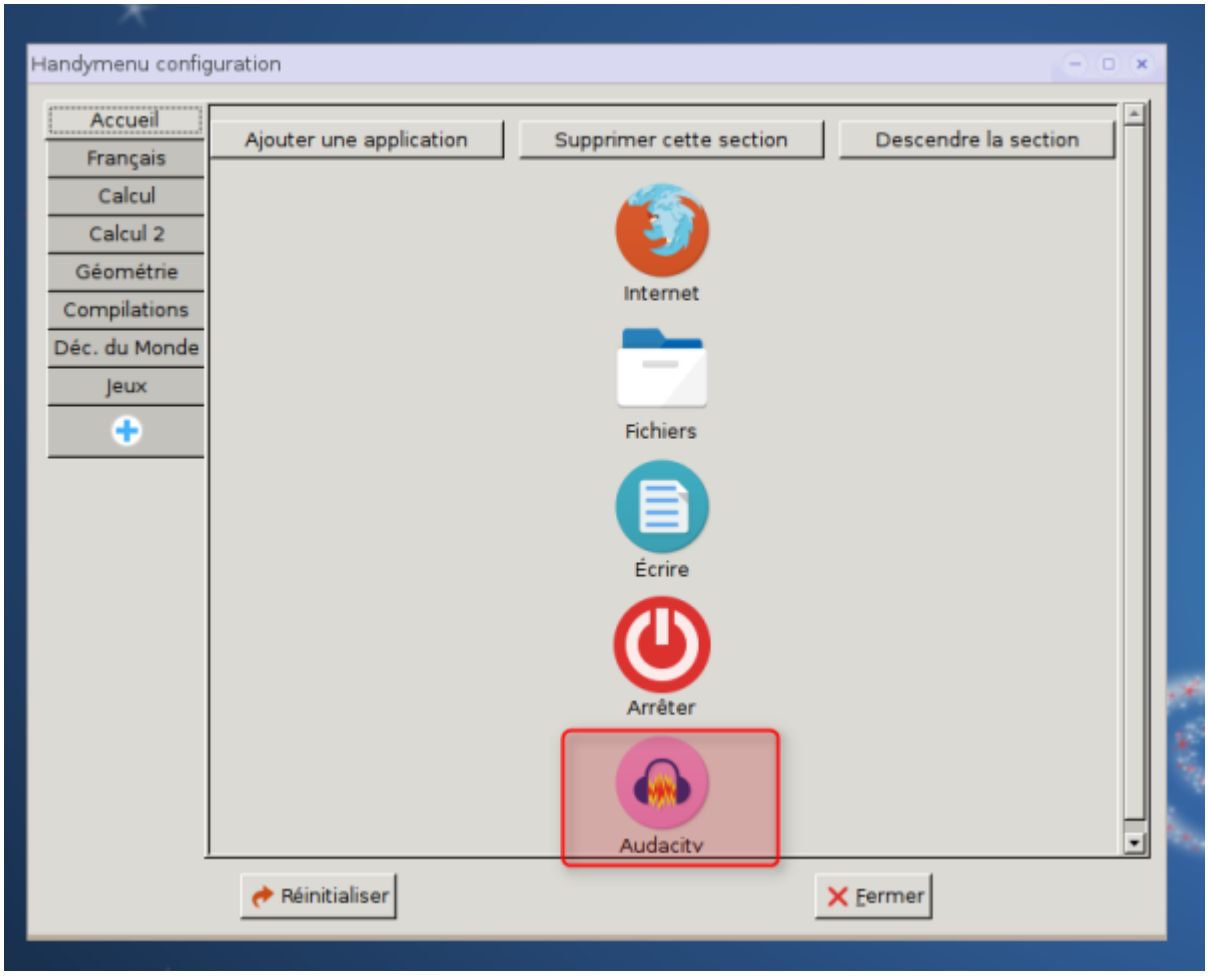

Au final, vous obtenez dans le HandyMenu :

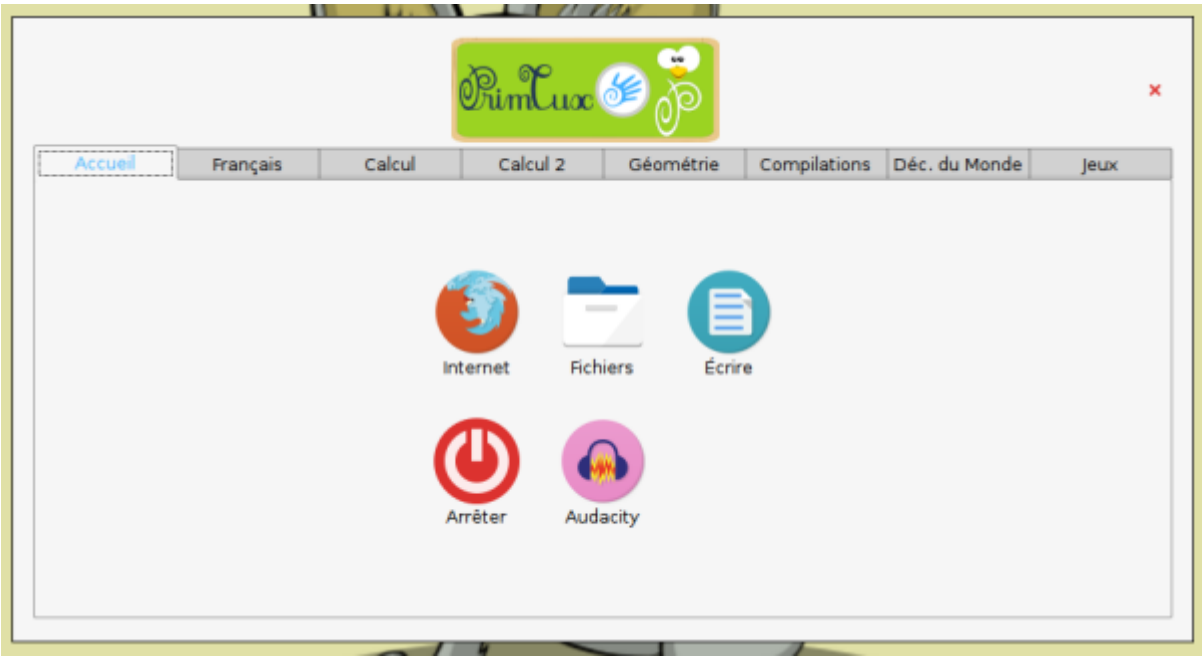

Supprimer une application

Choisissez l'onglet dans lequel vous souhaitez supprimer une application :

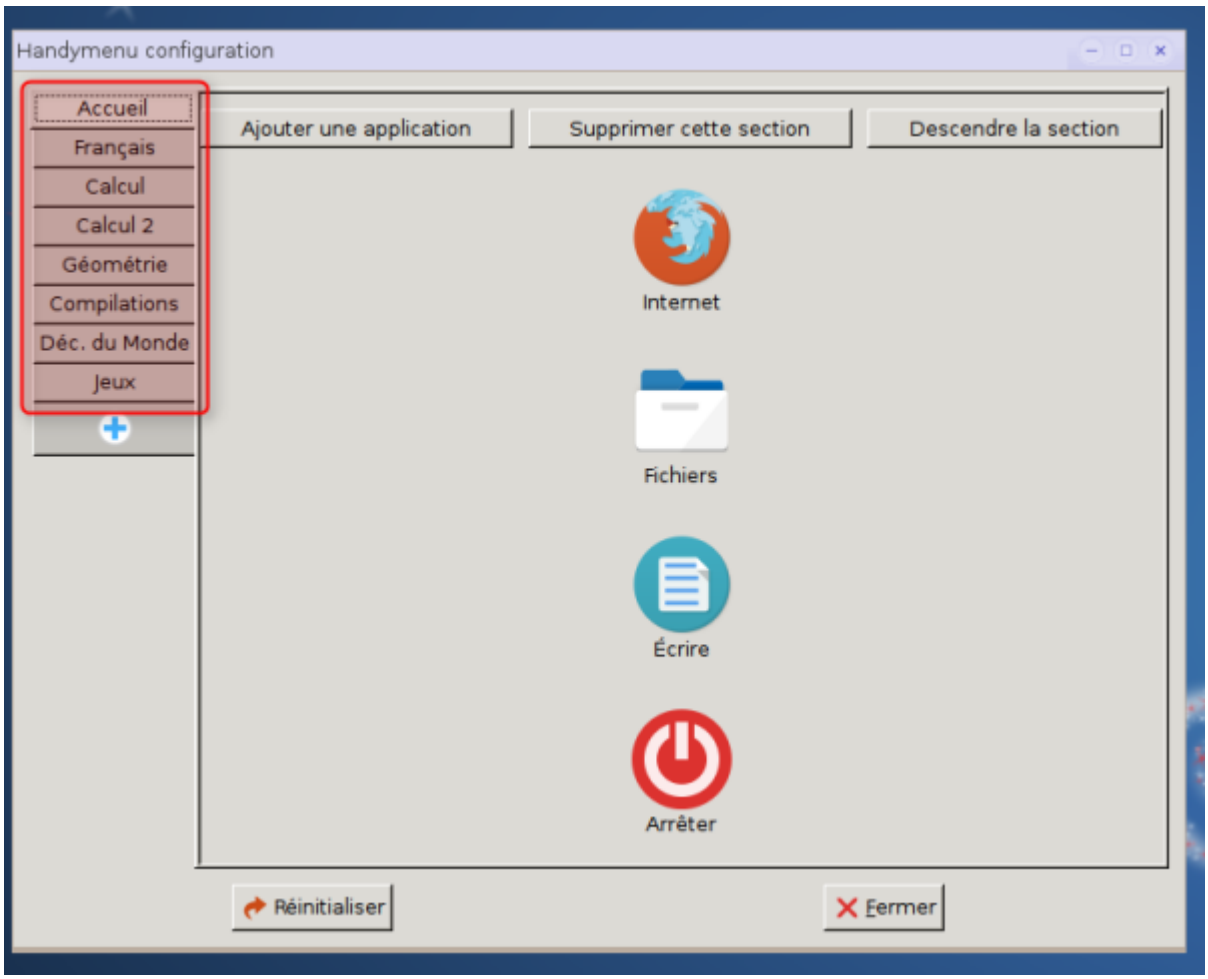

Cliquez sur l'application que l'on souhaite supprimer :

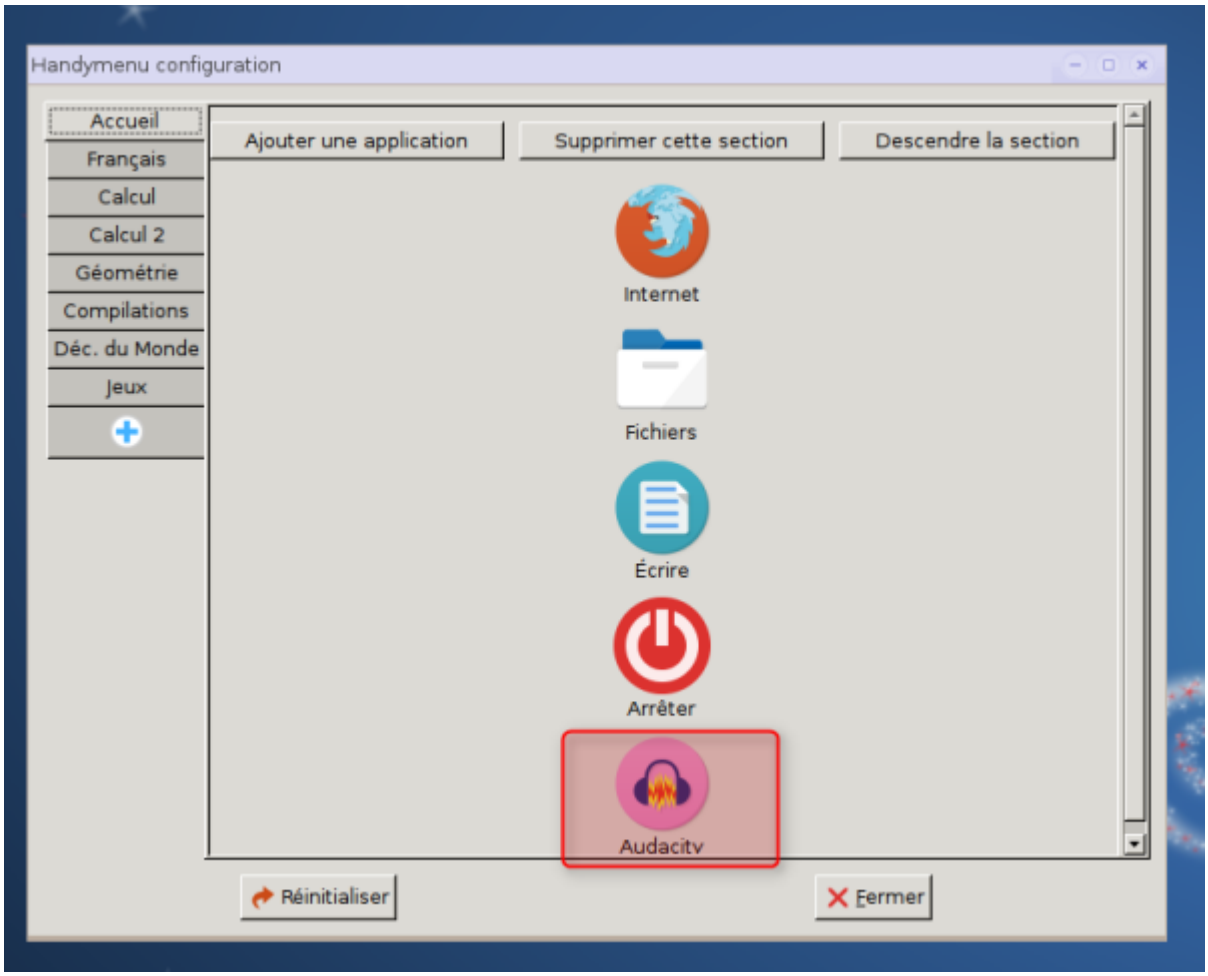

La fenêtre suivante apparaît :

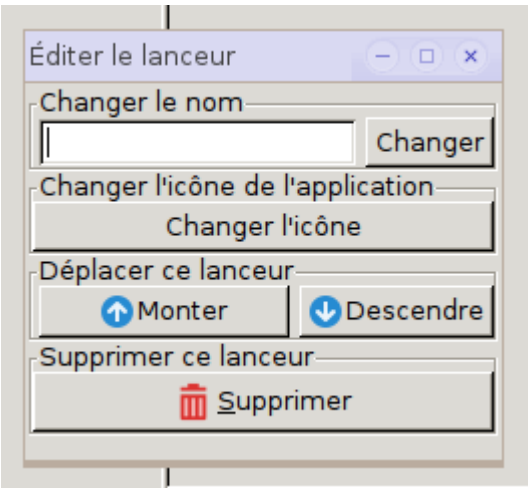

Cliquez sur “Supprimer” :

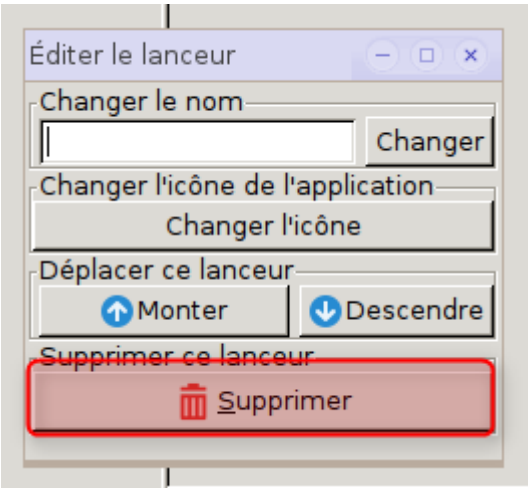

L'application a disparu :

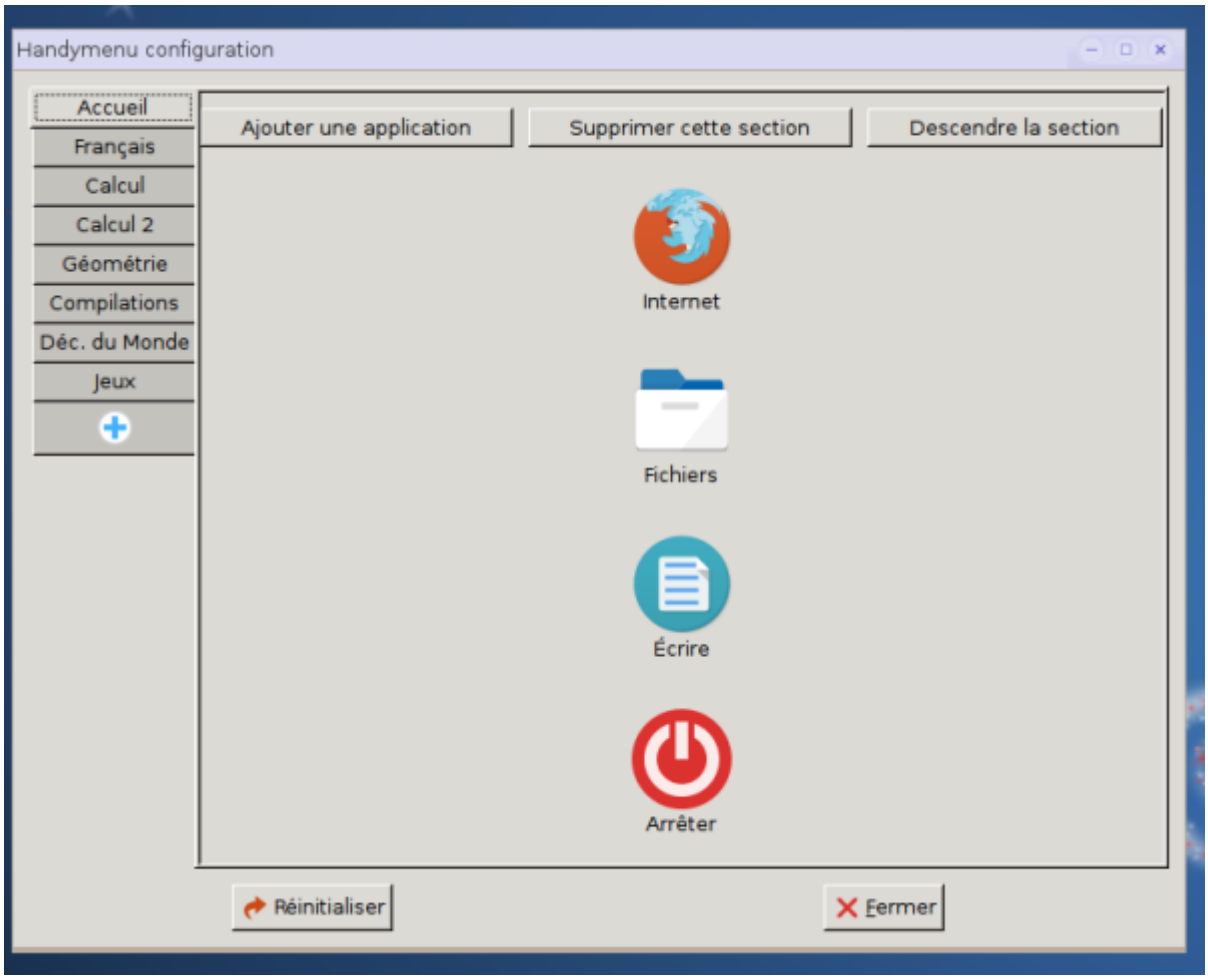

Autres manipulations sur les applications

Déplacer une application

Une fois l'application sélectionnée, dans la fenêtre qui apparaît, vous avez les commandes “Monter” et “Descendre” :

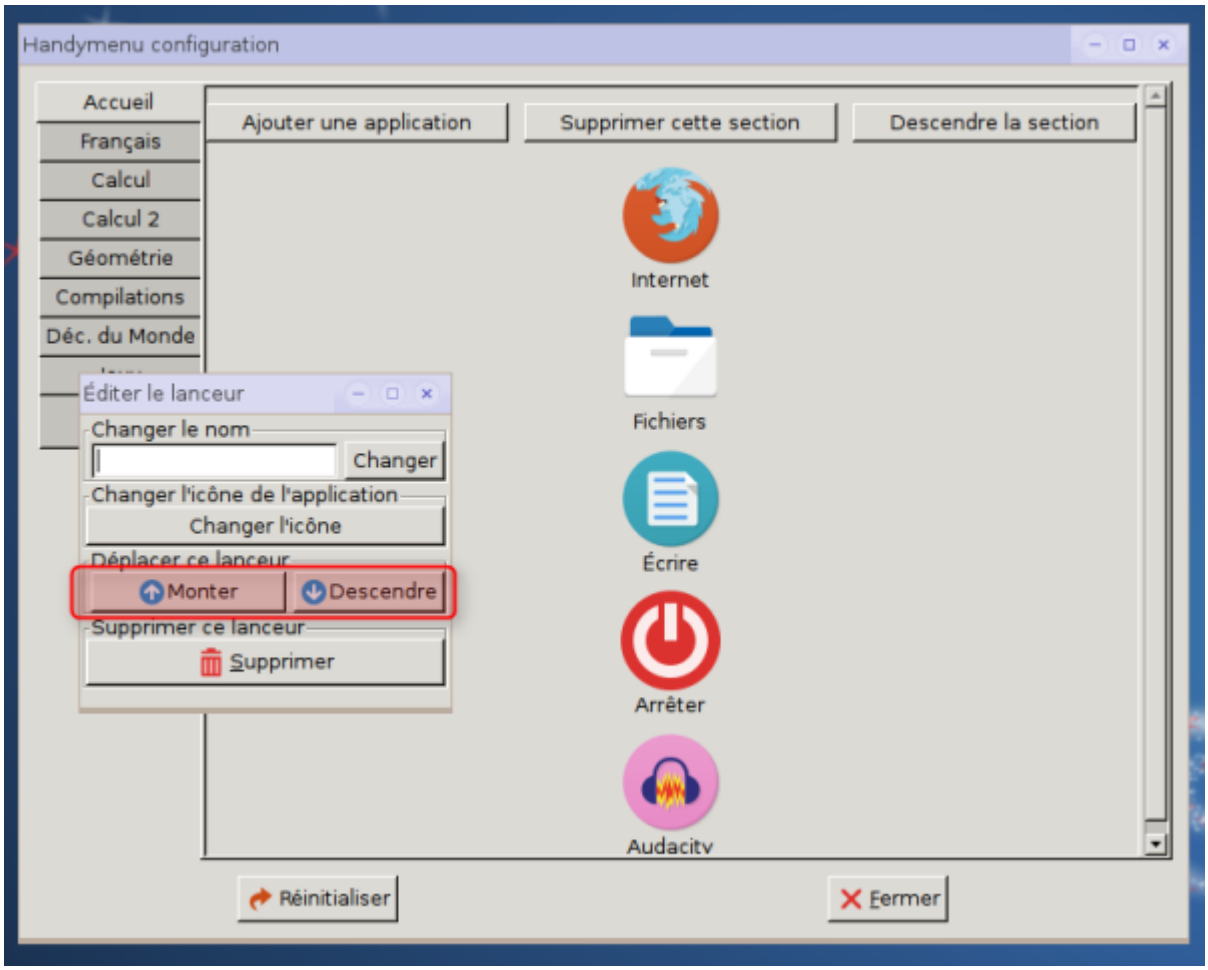

Changer d'icône

Une fois l'application sélectionnée, dans la fenêtre qui apparaît, vous avez la commande “Changer l'icône” :

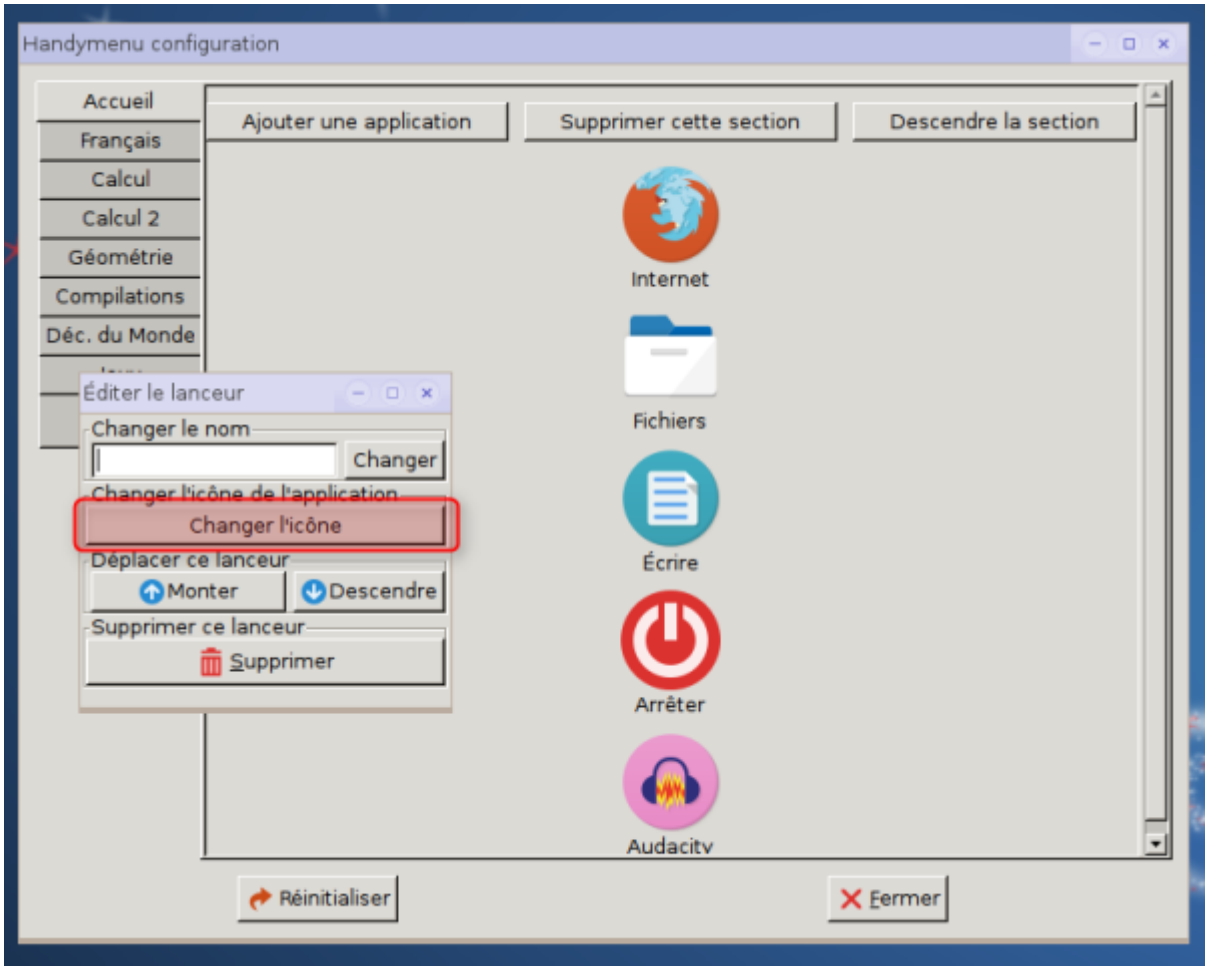

La fenêtre suivante apparaît, il vous suffit d'aller chercher votre icône.

Beaucoup d'entre-elles se trouvent dans /usr/share/pixmaps, celle de la course aux nombres est dans /usr/share/lacourseauxnombres/images.

Sous PrimTux4, on arrive directement dans le répertoire /usr/share/pixmaps.

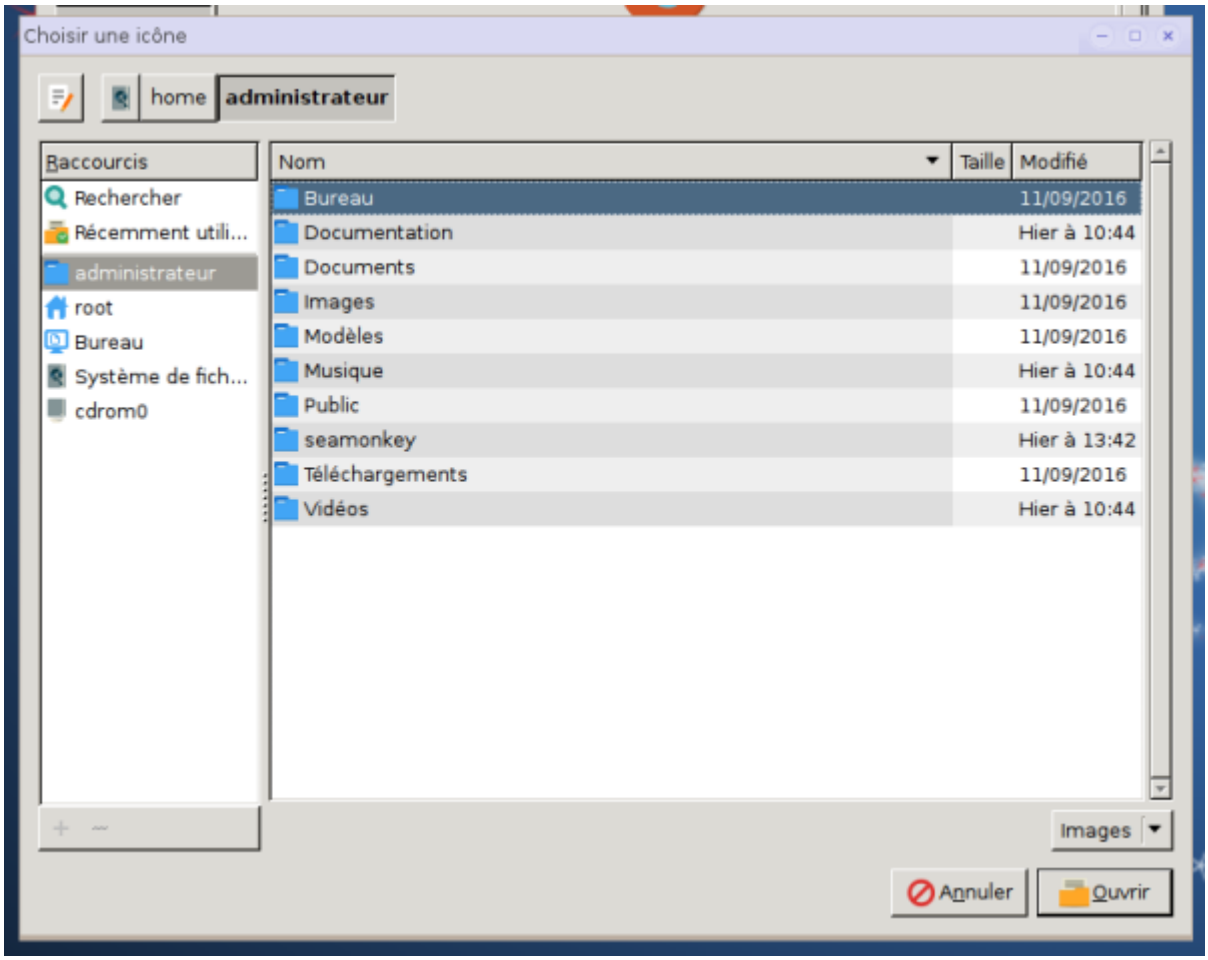

Renommer une application

Une fois l'application sélectionnée, dans la fenêtre qui apparaît, vous avez le champ “Changer le nom”. Il vous suffira de saisir et de cliquer sur “Changer” :

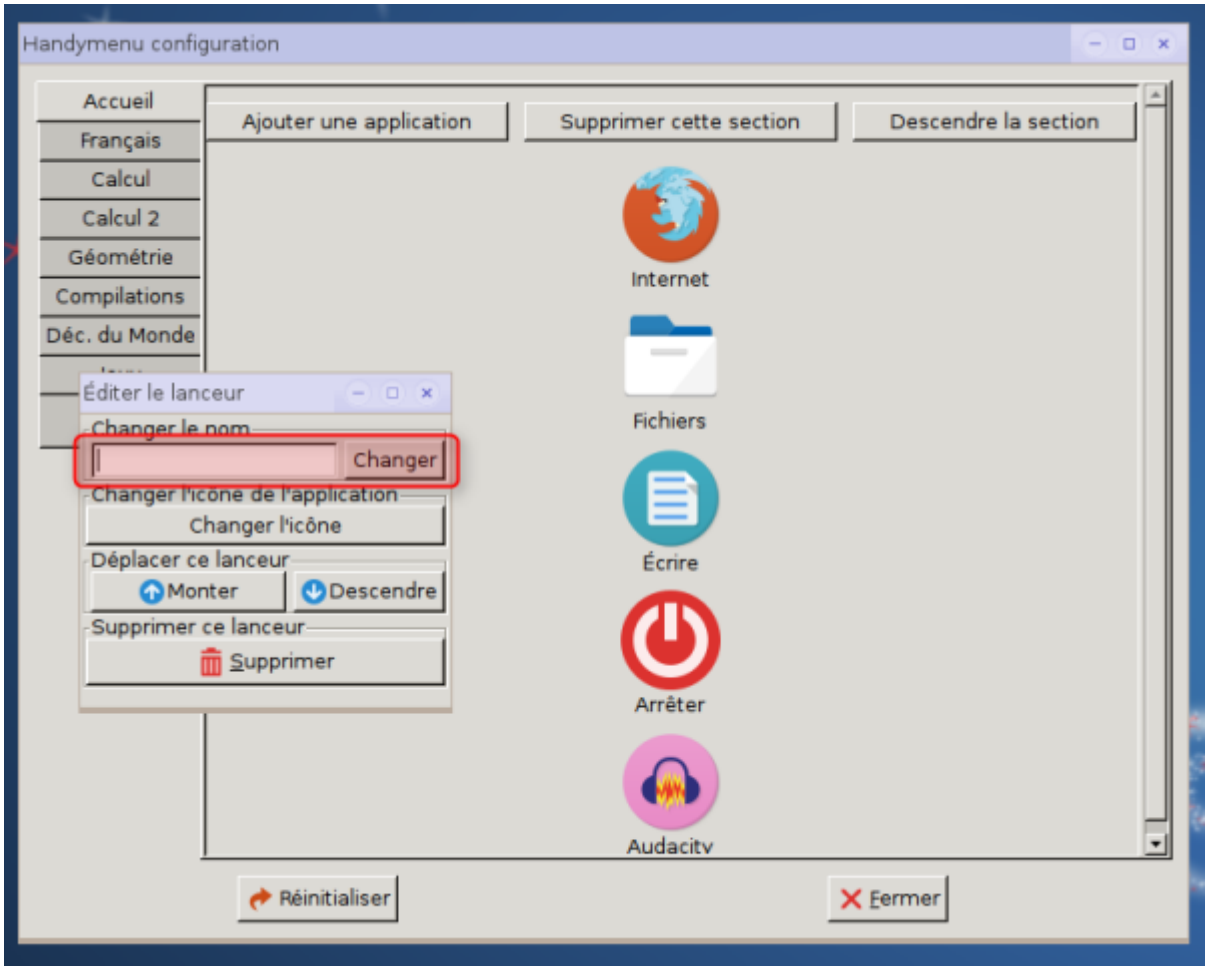

Manipulations sur les sections

Ajouter une section

Dans le HandyMenu, il faut cliquer sur le “+” :

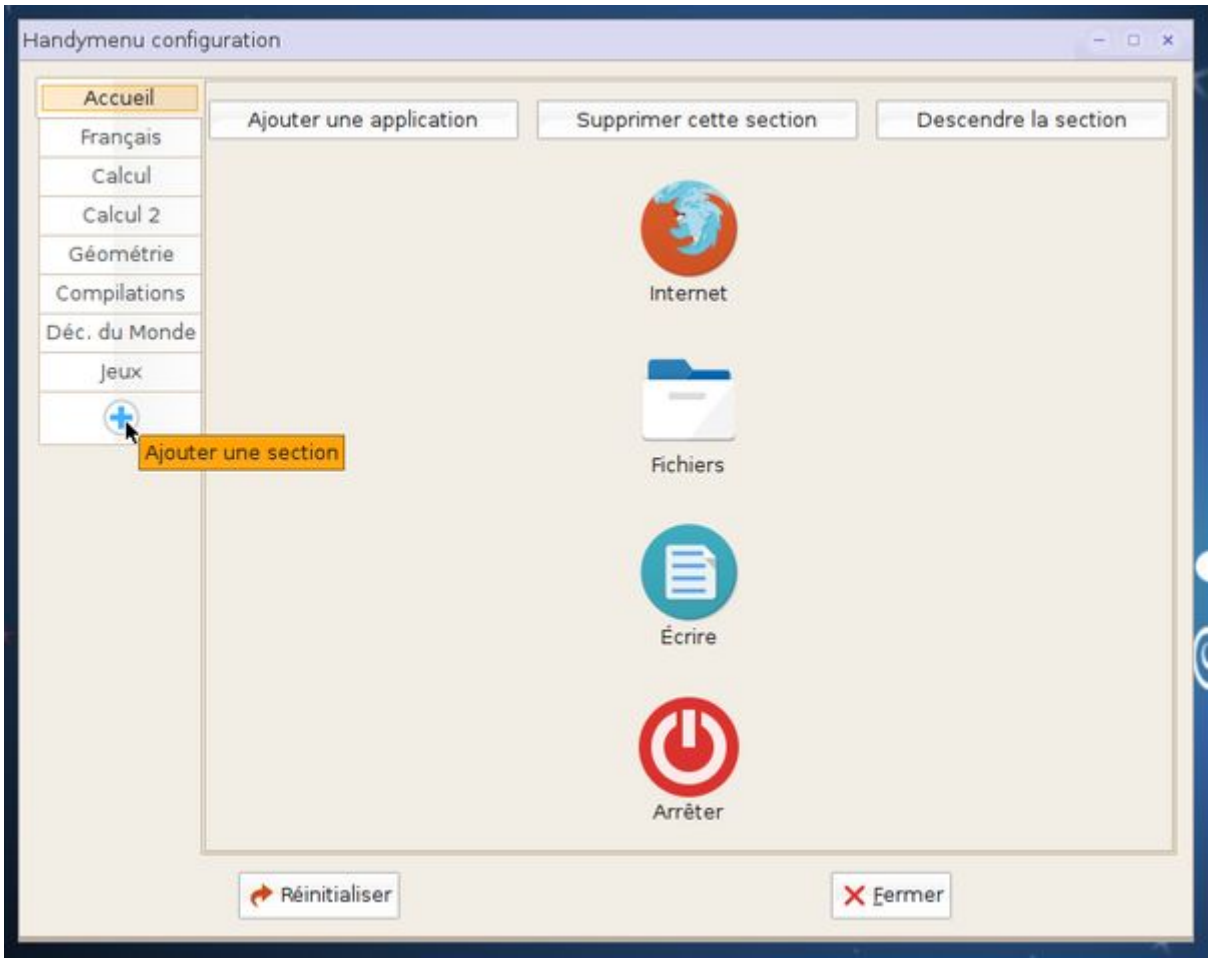

Dans la fenêtre suivante, il vous suffit de nommer la section dans le champ prévu puis de cliquer sur “Ajouter” :

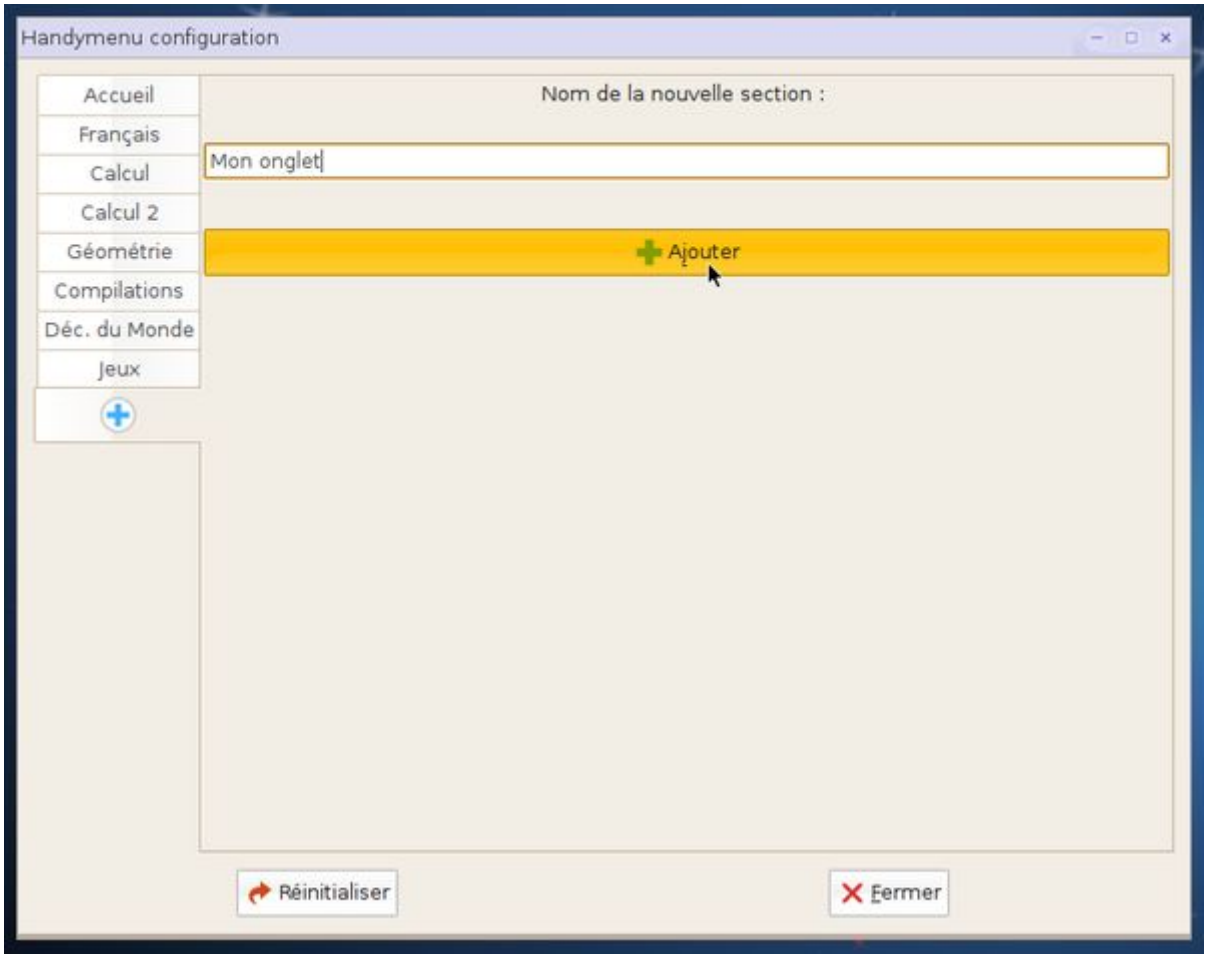

La nouvelle section s'ajoute à la liste des sections à gauche de la fenêtre :

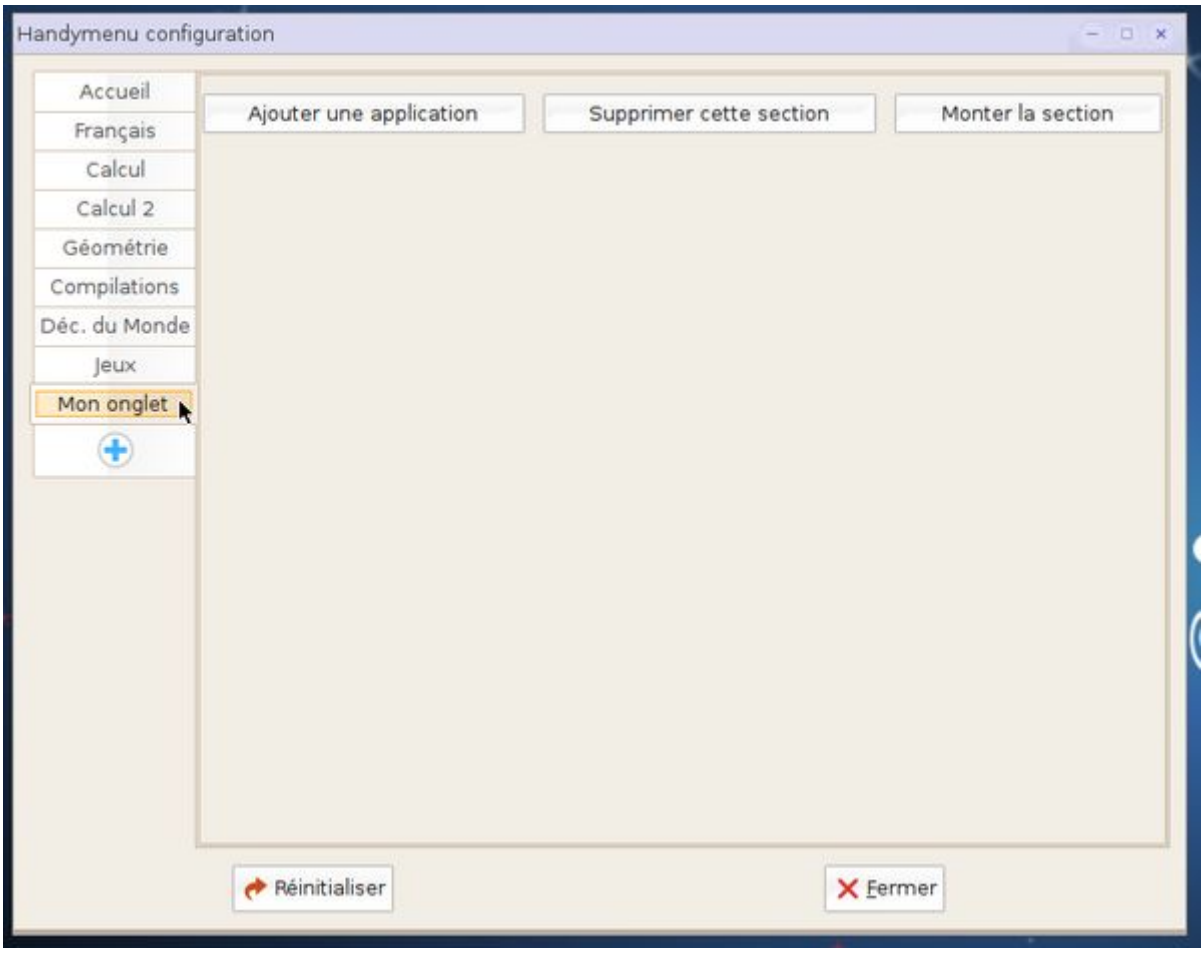

Le HandyMenu devrait afficher maintenant un nouvel onglet :

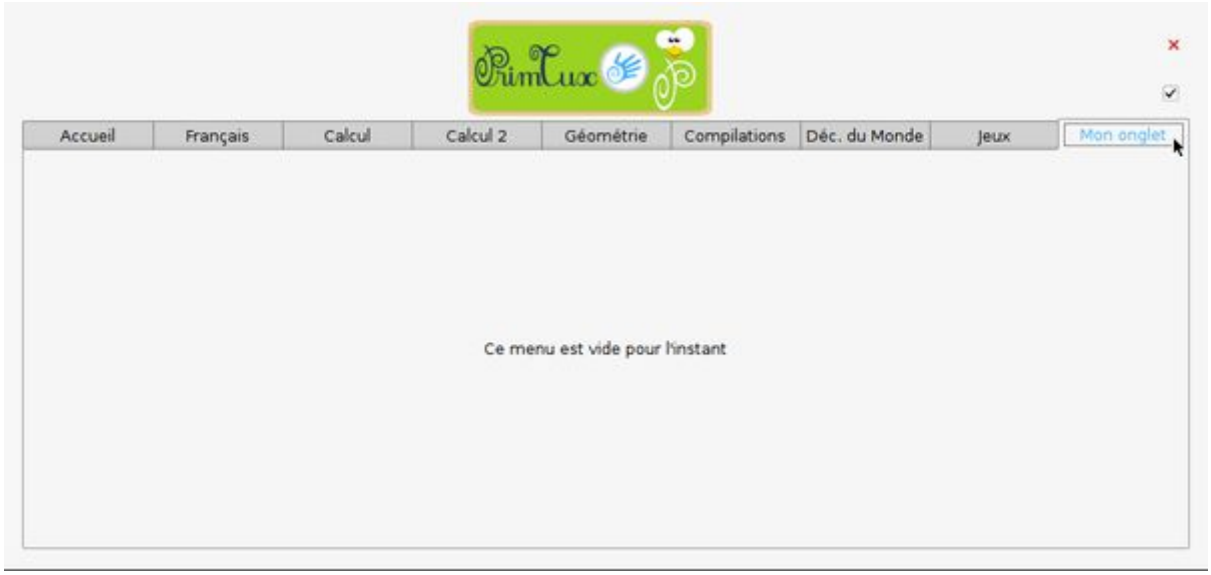

Déplacer une section

Une fois la section sélectionnée, les boutons “Monter…” et Descendre…“ apparaissent, il ne vous reste plus qu'à la positionner à l'emplacement voulu :

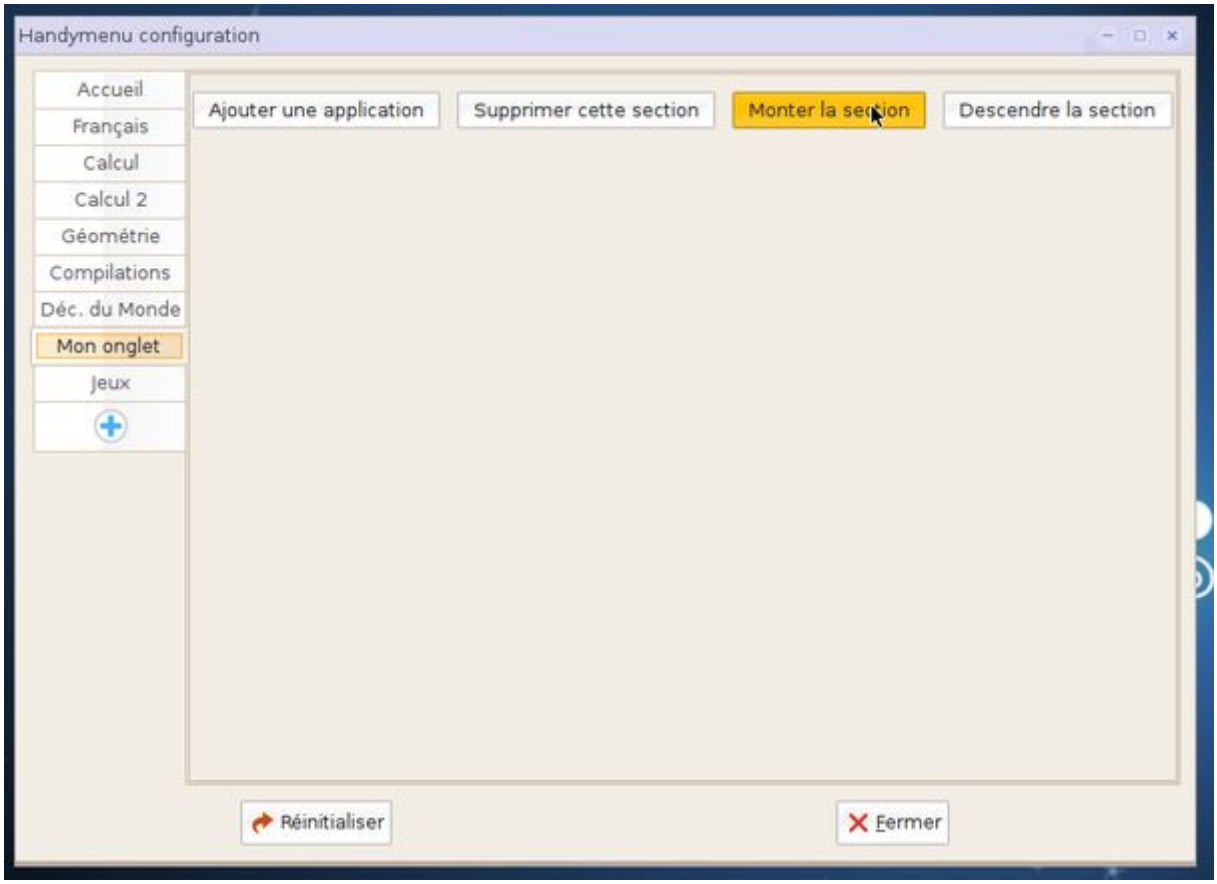

Supprimer une section

Une fois la section sélectionnée, le bouton “Supprimer...” apparait :

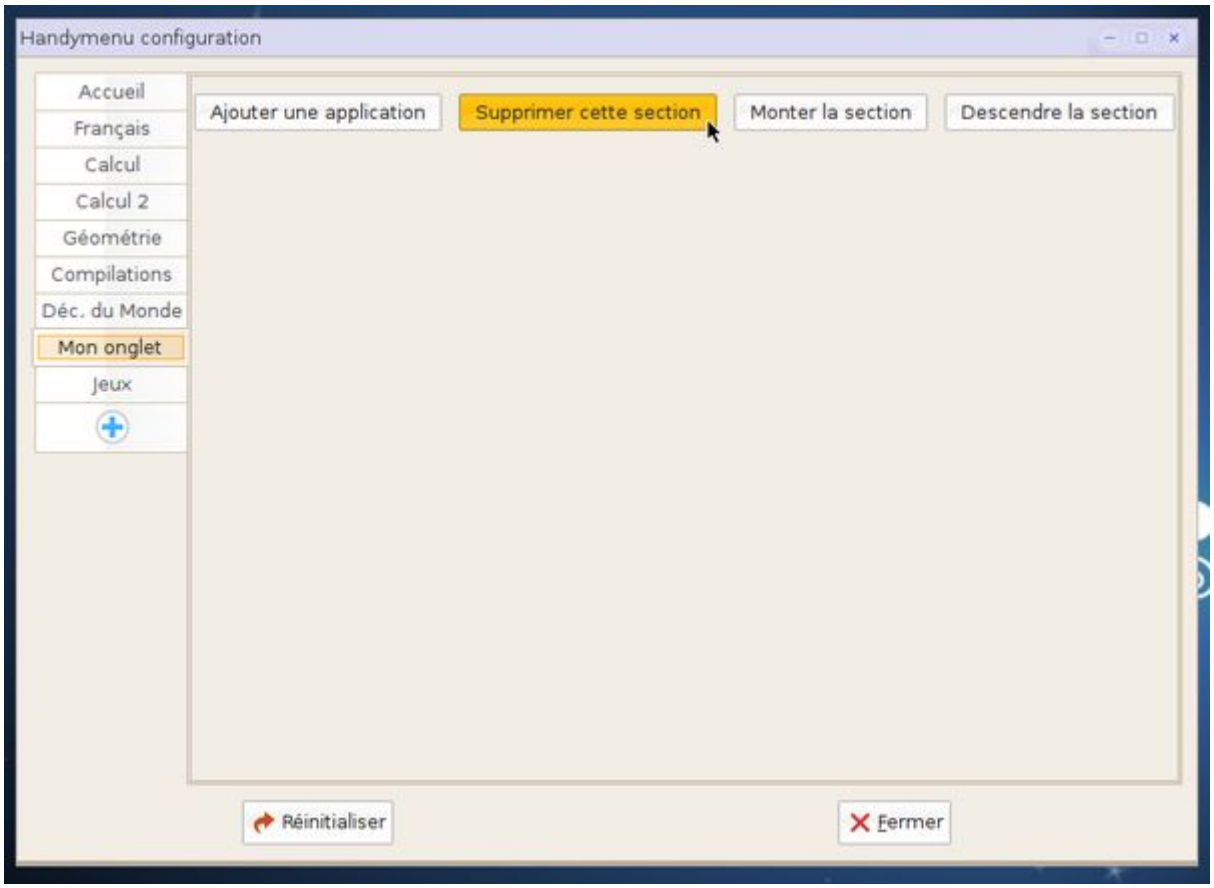

Cette opération n'est pas réversible.

Réinitialiser une section

Vous pouvez retrouver en un clic toutes les commandes initiales à avec le bouton “Réinitialiser” :

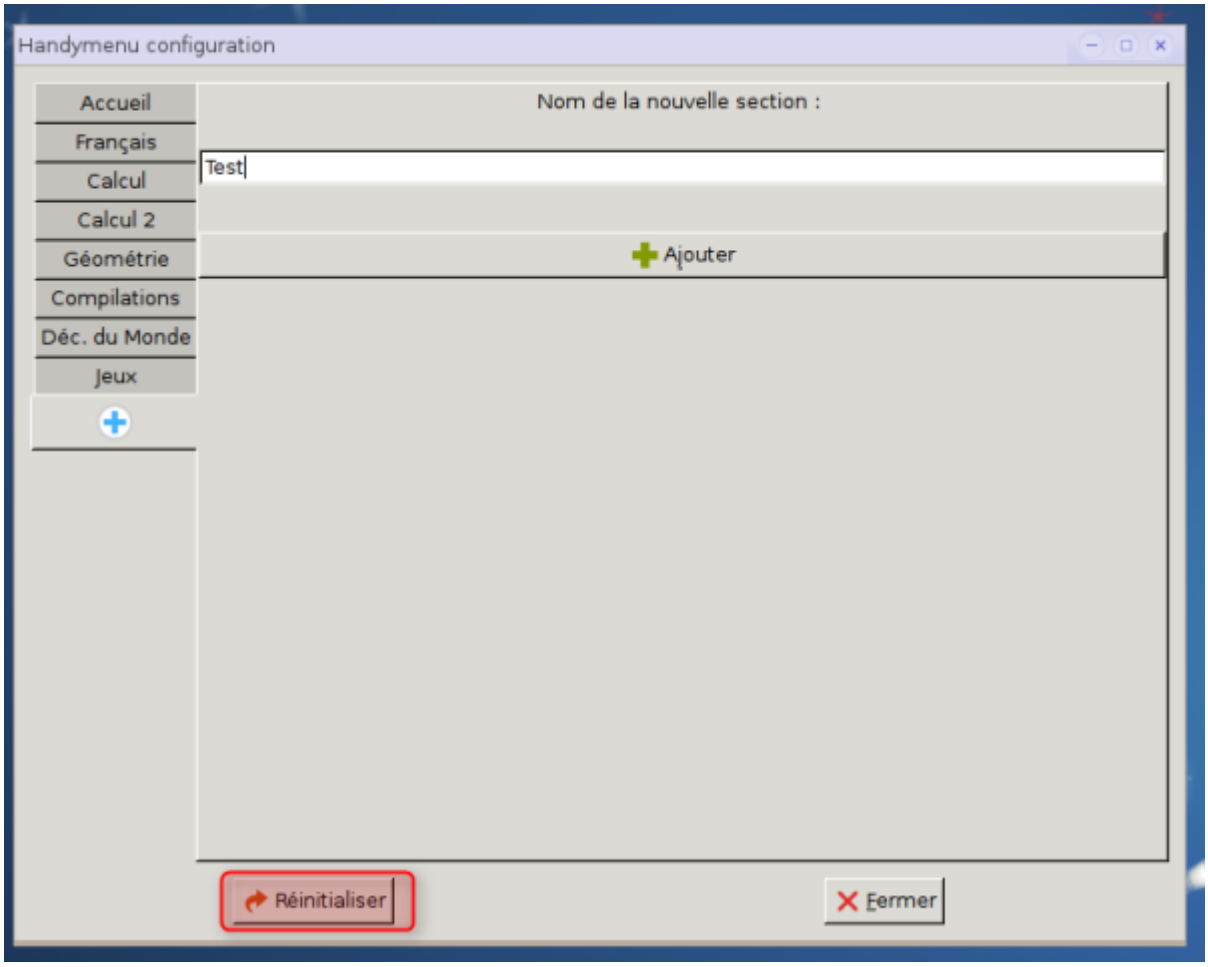

Toutes les manipulations que vous avez faites d'ajouts d'applications et de sections seront effacées

---

From:
https://www.wikiwiki.primtux.fr/ - **PrimTux - Wiki**

Permanent link:
https://www.wikiwiki.primtux.fr/doku.php/handymenu-primtux2-configurer?rev=1531499326

Last update: **2022/10/04 17:49**