HandyMenus de PrimTux2 avec les logiciels supplémentaires

Premiers pas après l'installation de PrimTux2

Le HandyMenu de PrimTux est un menu simplifié.

Pour s'afficher, ce HandyMenu nécessite une résolution minimale de **1024** pixels de large.

Configurer les handymenus de PrimTux2

HandyMenu-PrimTux session Mini

HandyMenu-PrimTux session Super

Contient huit onglets : accueil, français, calcul, calcul 2, géométrie, compilations, découverte du monde, jeux.

accueil

---

français

calcul

géométrie

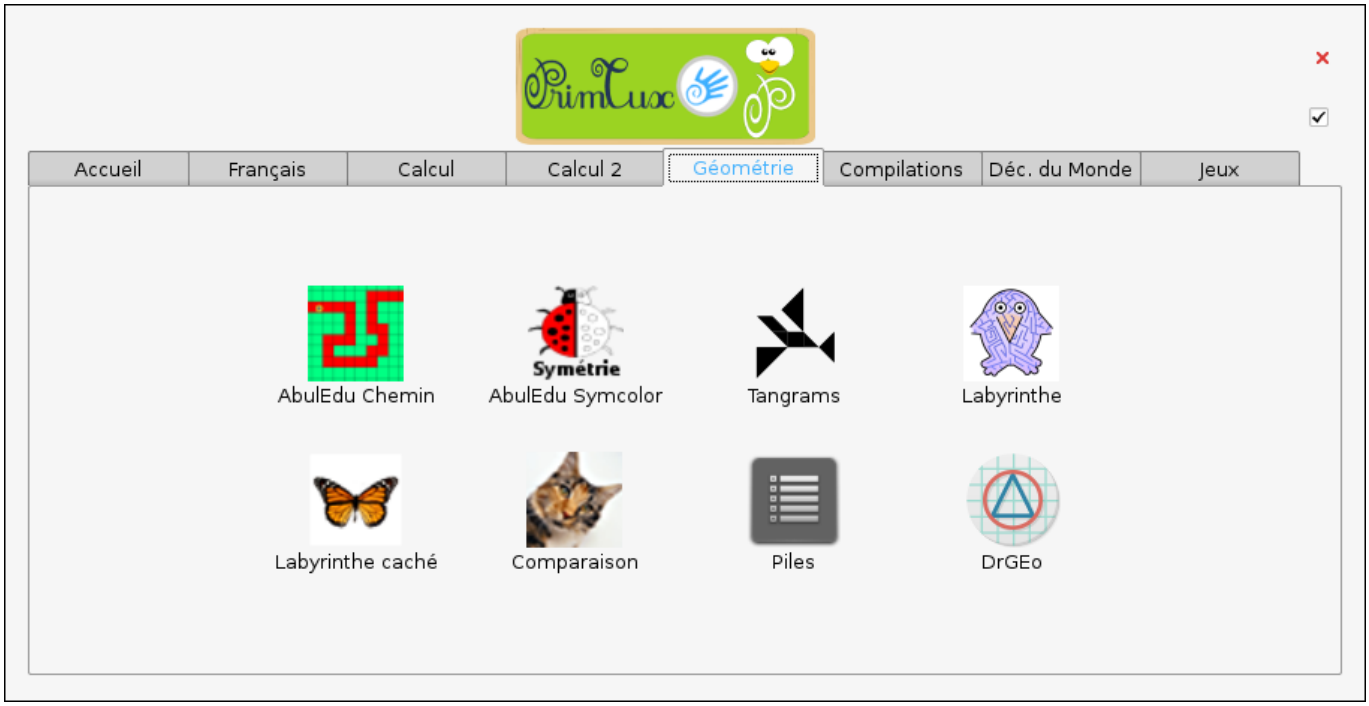

compilations

découverte du monde

jeux

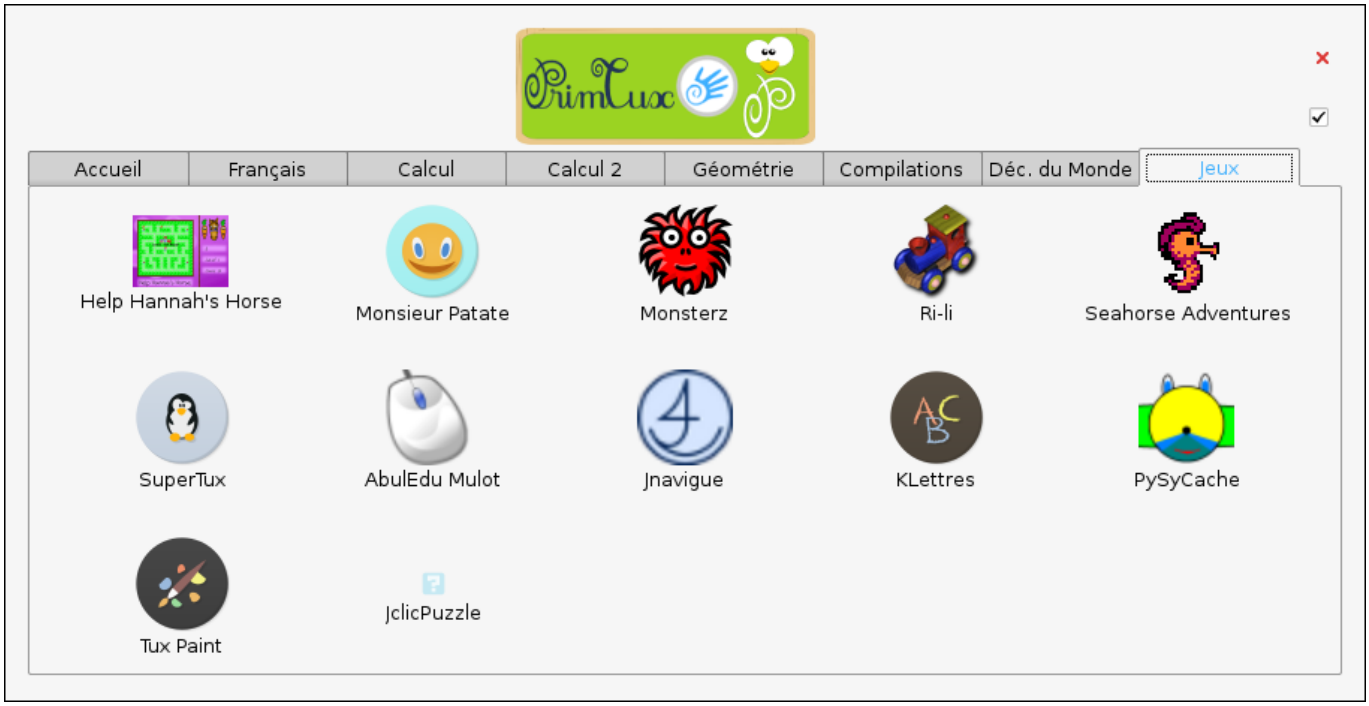

HandyMenu-PrimTux session Maxi

Contient huit onglets : accueil, écriture, lecture, calcul, géométrie, compilations, découverte du monde, jeux.

accueil

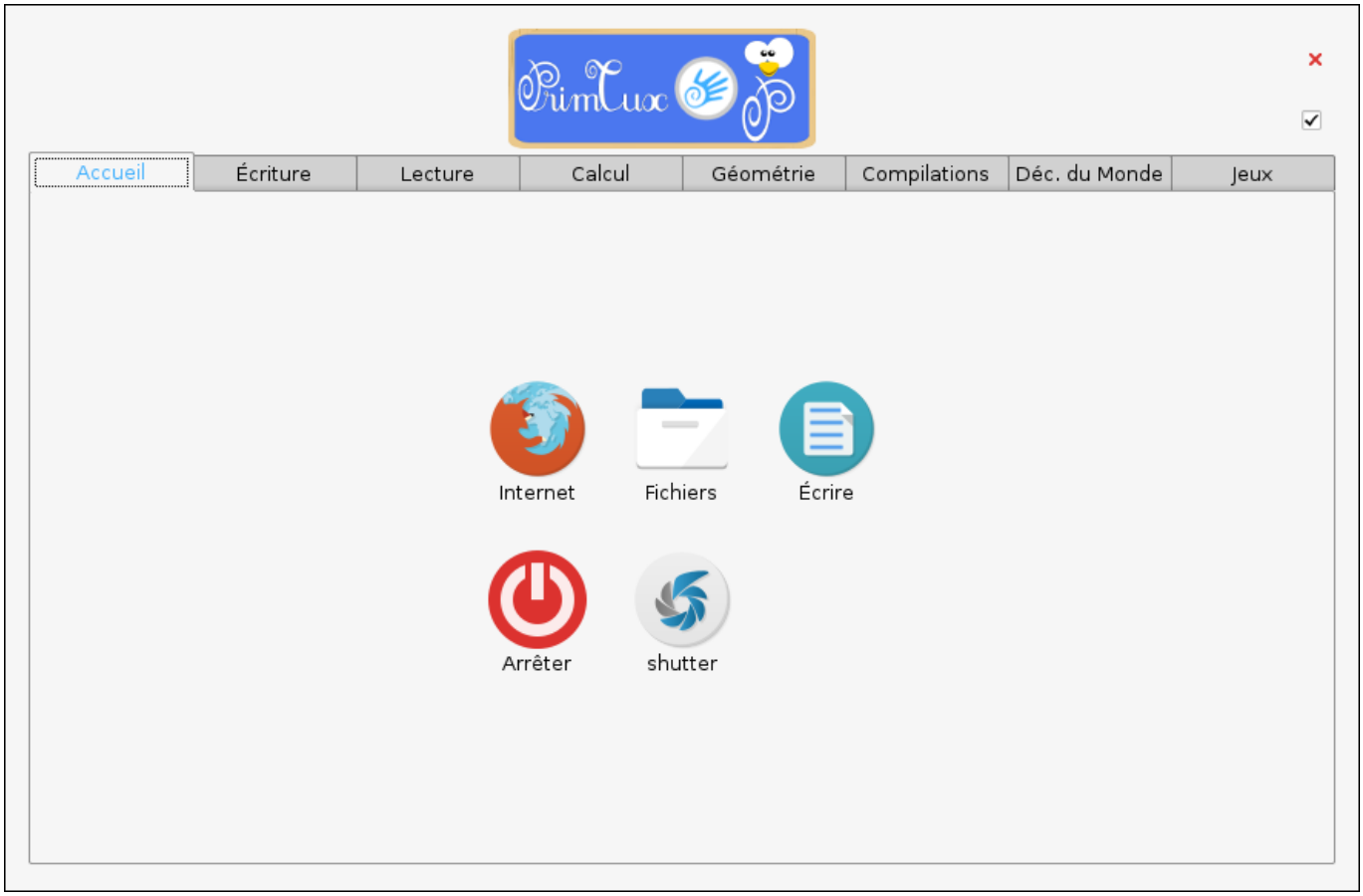
Accueil
Écriture
Lecture
Calcul
Géométrie
Compilations
Déc. du Monde
Jeux
Internet
Fichiers
Écrire
Arrêter
shutter

écriture

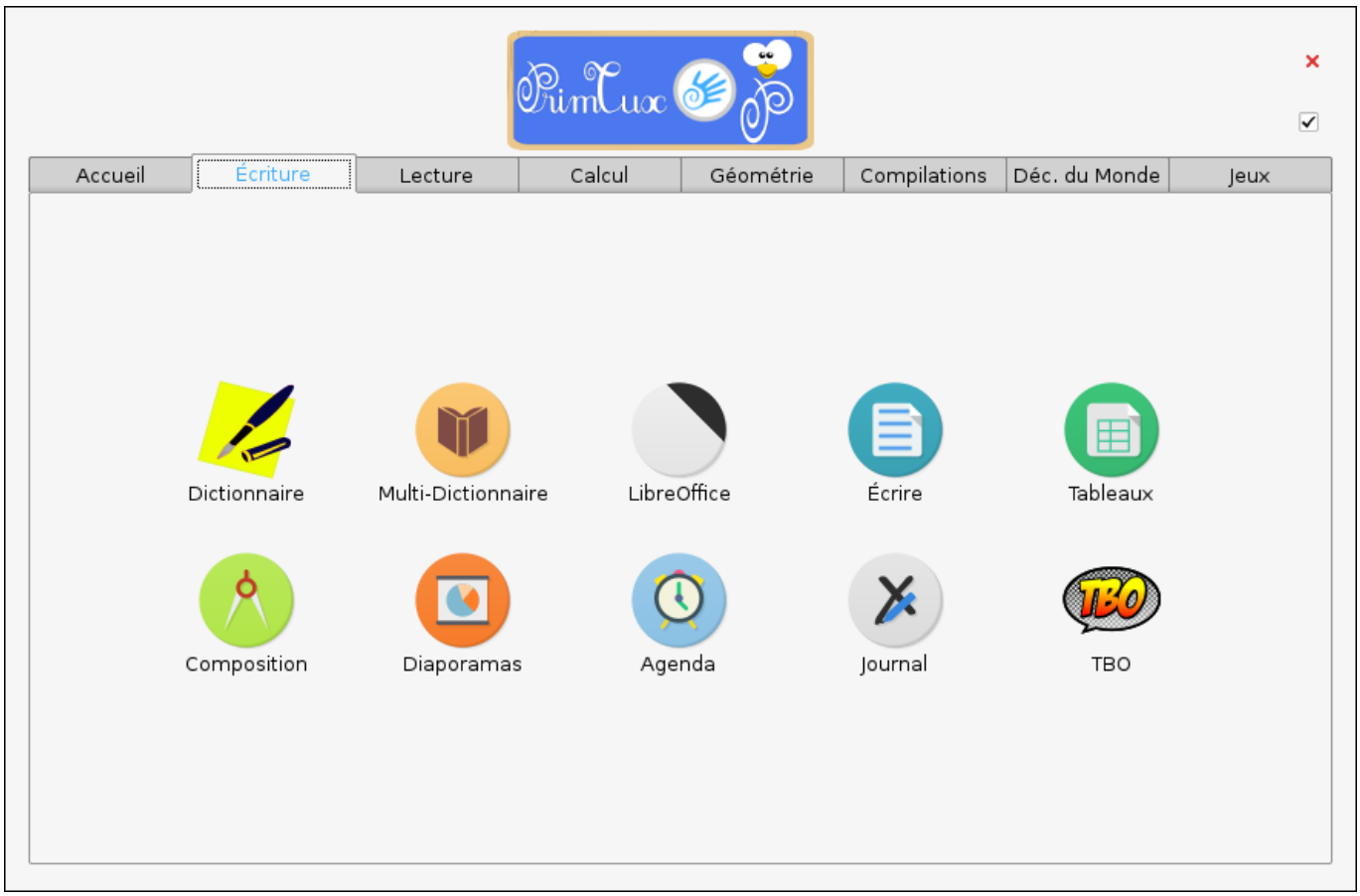
Accueil
Écriture
Lecture
Calcul
Géométrie
Compilations
Déc. du Monde
Jeux
Dictionnaire
Multi-Dictionnaire
LibreOffice
Écrire
Tableaux
Composition
Diaporamas
Agenda
Journal
TBO

lecture

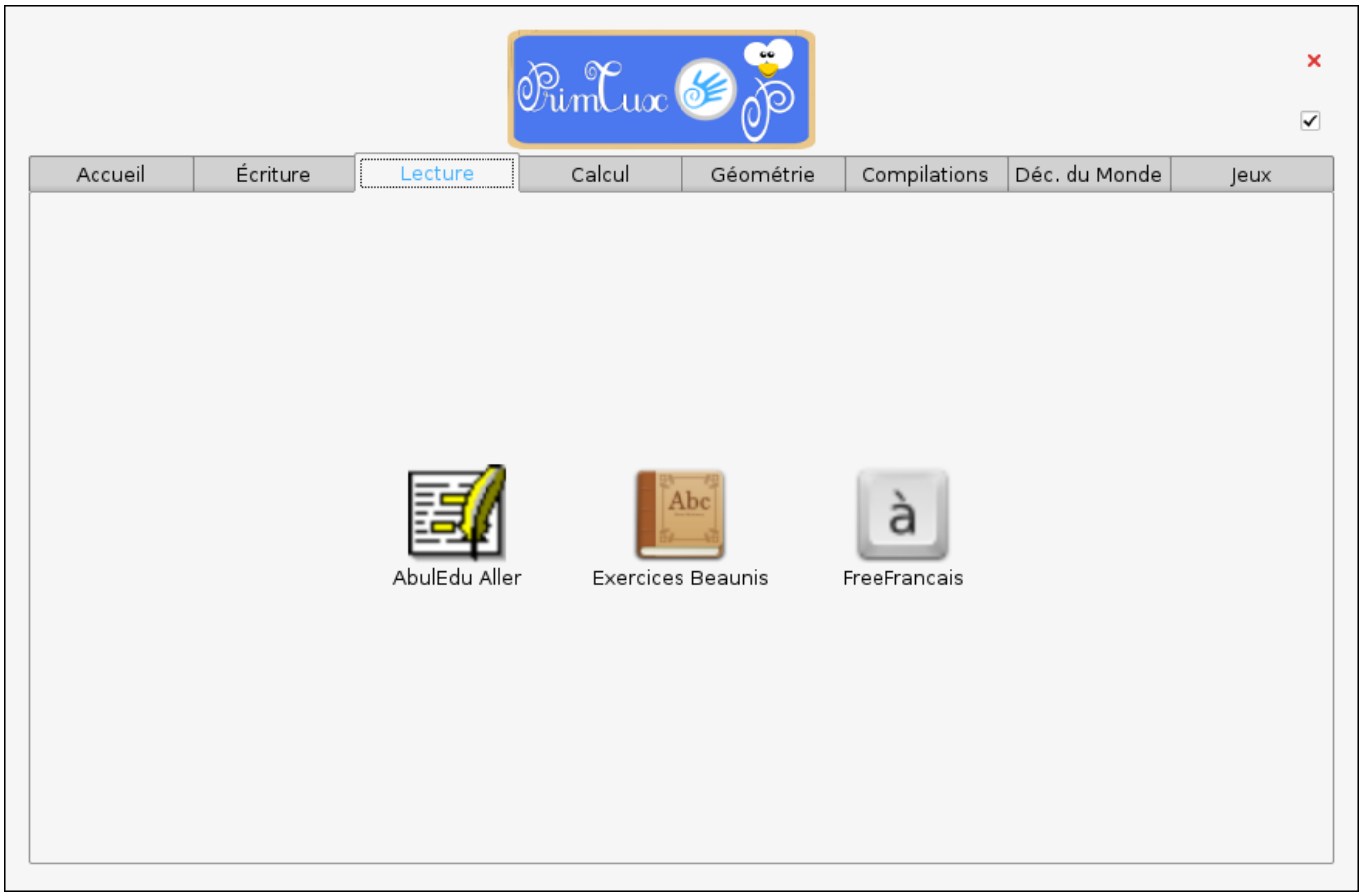

---

calcul

PrimTux
Accueil
Écriture
Lecture
Calcul
Géométrie
Compilations
Déc. du Monde
Jeux
Calcul-Mental
Calcul Reflechi
Calculs
Operations
SuiteArithmetique
AbulEdu Suites
AbulEdu Tierce
Calculatrice
Calculette capricieuse
Fubuki
Le Terrier Cible
Problèmes
Tux Math
Multiplication
FreeMaths
Le matou matheux
Calculatice
DrGeo
Primaths

géométrie

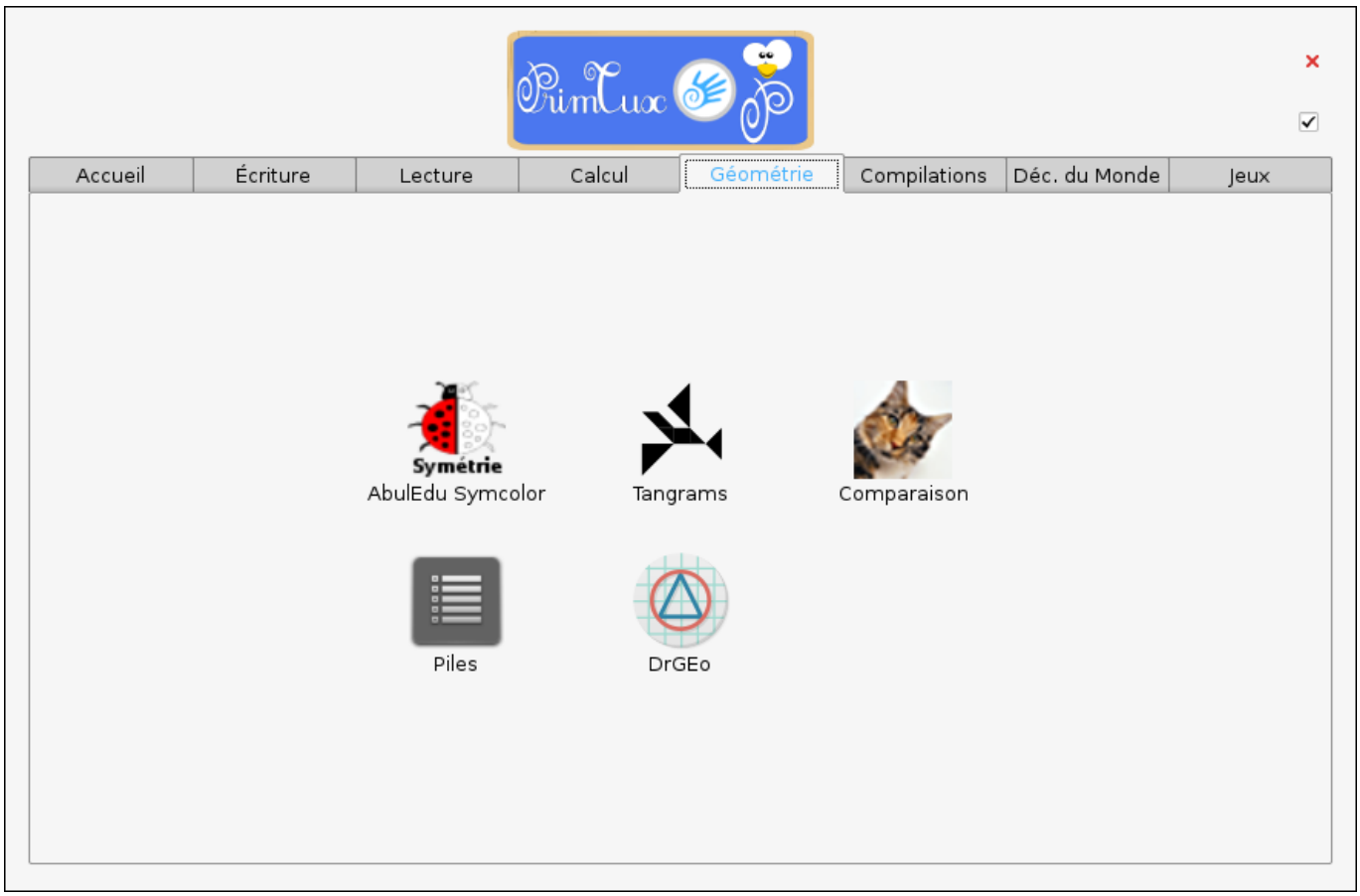
PrimTux
Accueil
Écriture
Lecture
Calcul
Géométrie
Compilations
Déc. du Monde
Jeux
AbulEdu Symcolor
Tangrams
Comparaison
Piles
DrGEo

compilations

découverte du monde

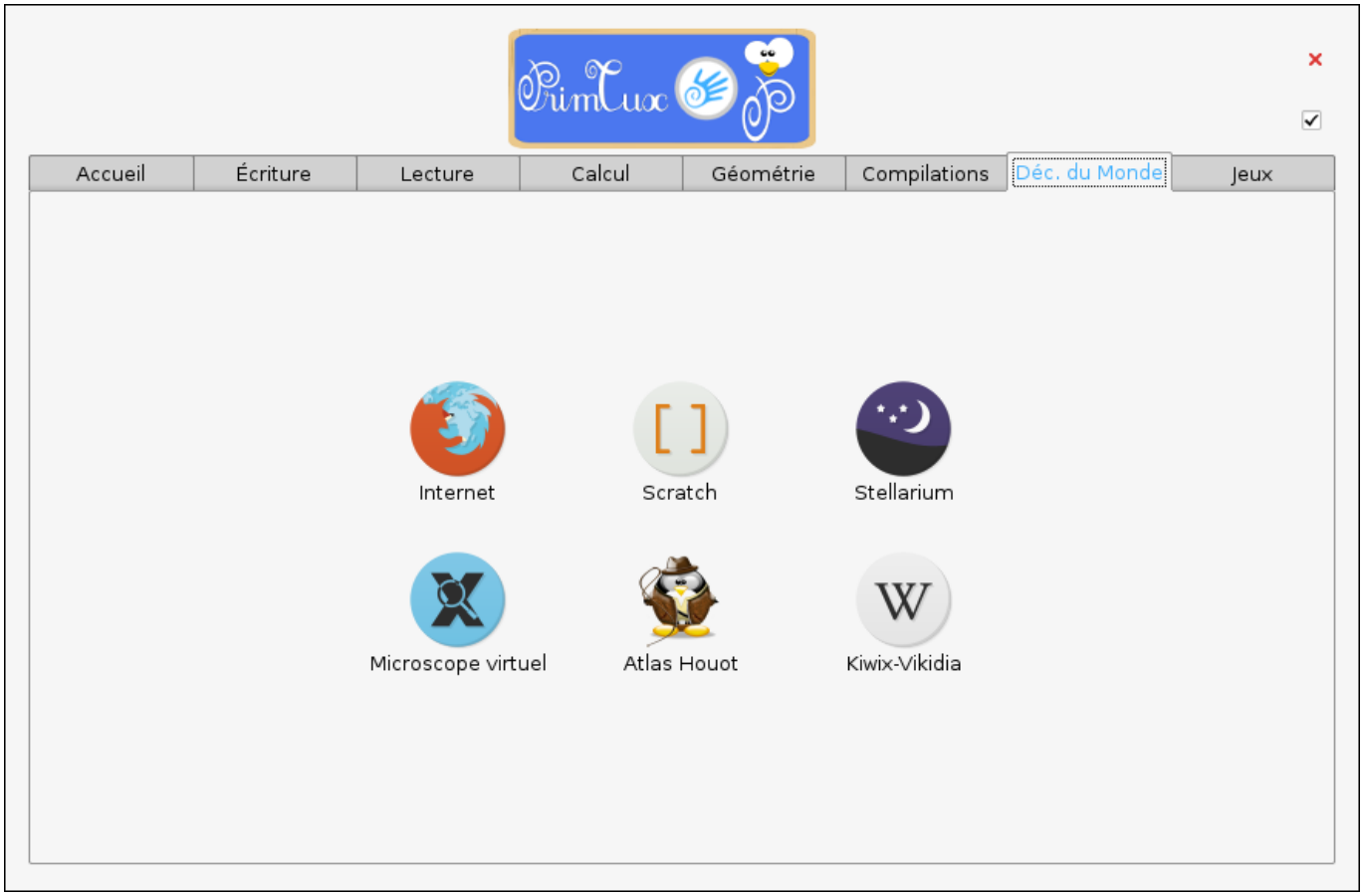
PrimTux
Accueil
Écriture
Lecture
Calcul
Géométrie
Compilations
Déc. du Monde
Jeux
Internet
Scratch
Stellarium
Microscope virtuel
Atlas Houot
Kiwix-Vikidia

jeux

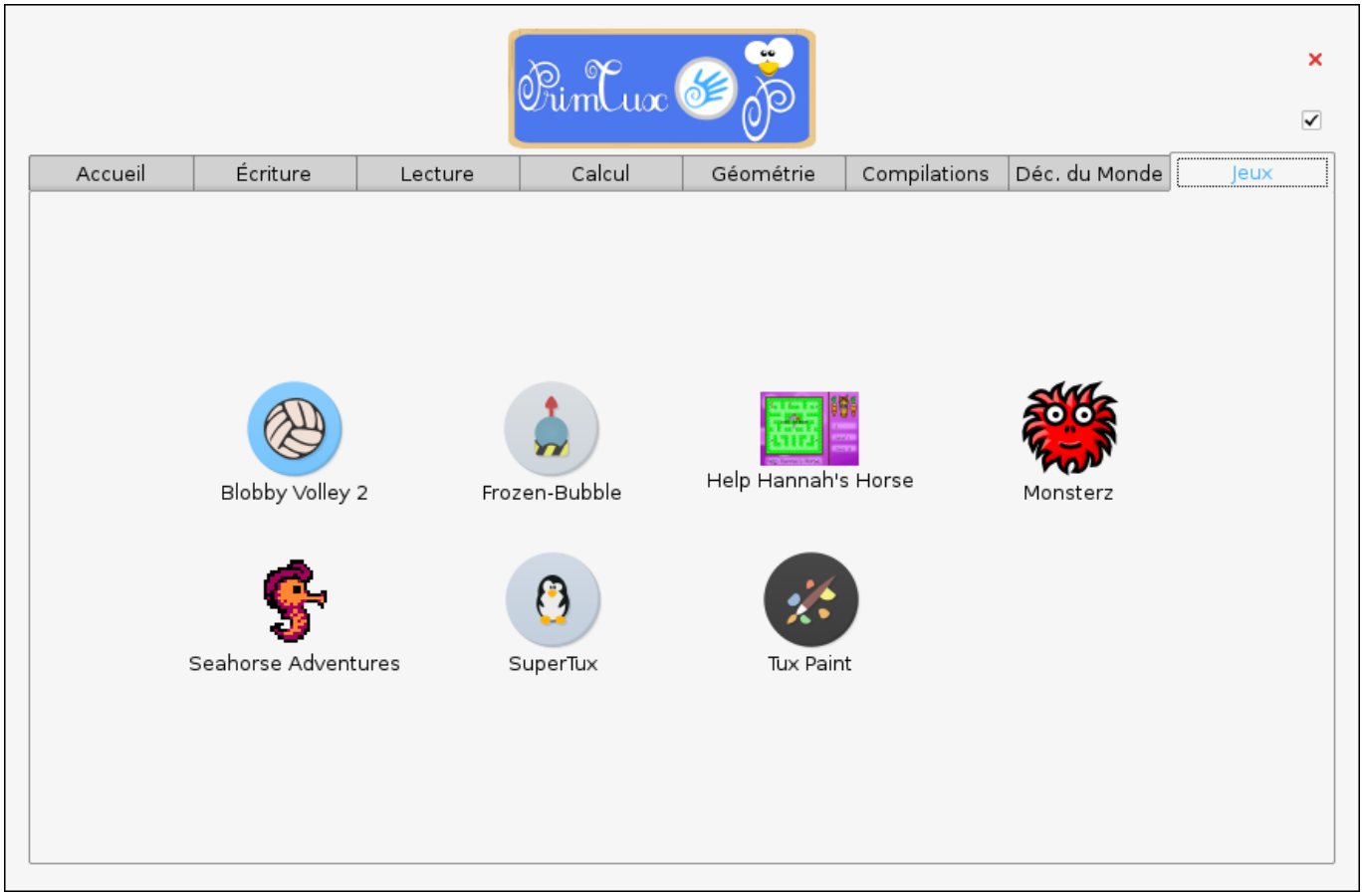
PrimTux
Accueil
Écriture
Lecture
Calcul
Géométrie
Compilations
Déc. du Monde
Jeux
Blobby Volley 2
Frozen-Bubble
Help Hannah's Horse
Monsterz
Seahorse Adventures
SuperTux
Tux Paint

HandyMenu-PrimTux session Administrateur

écriture

Audio-Vidéo

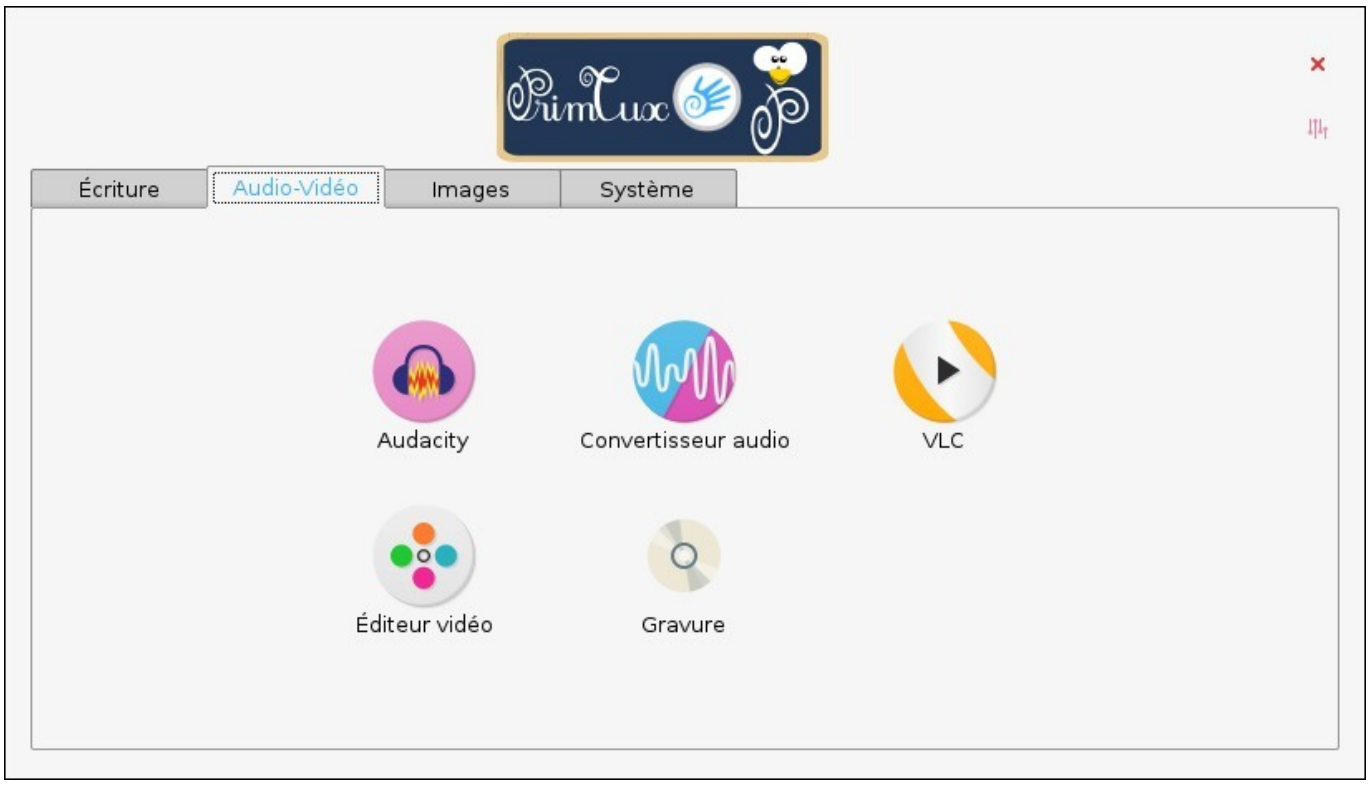

Images

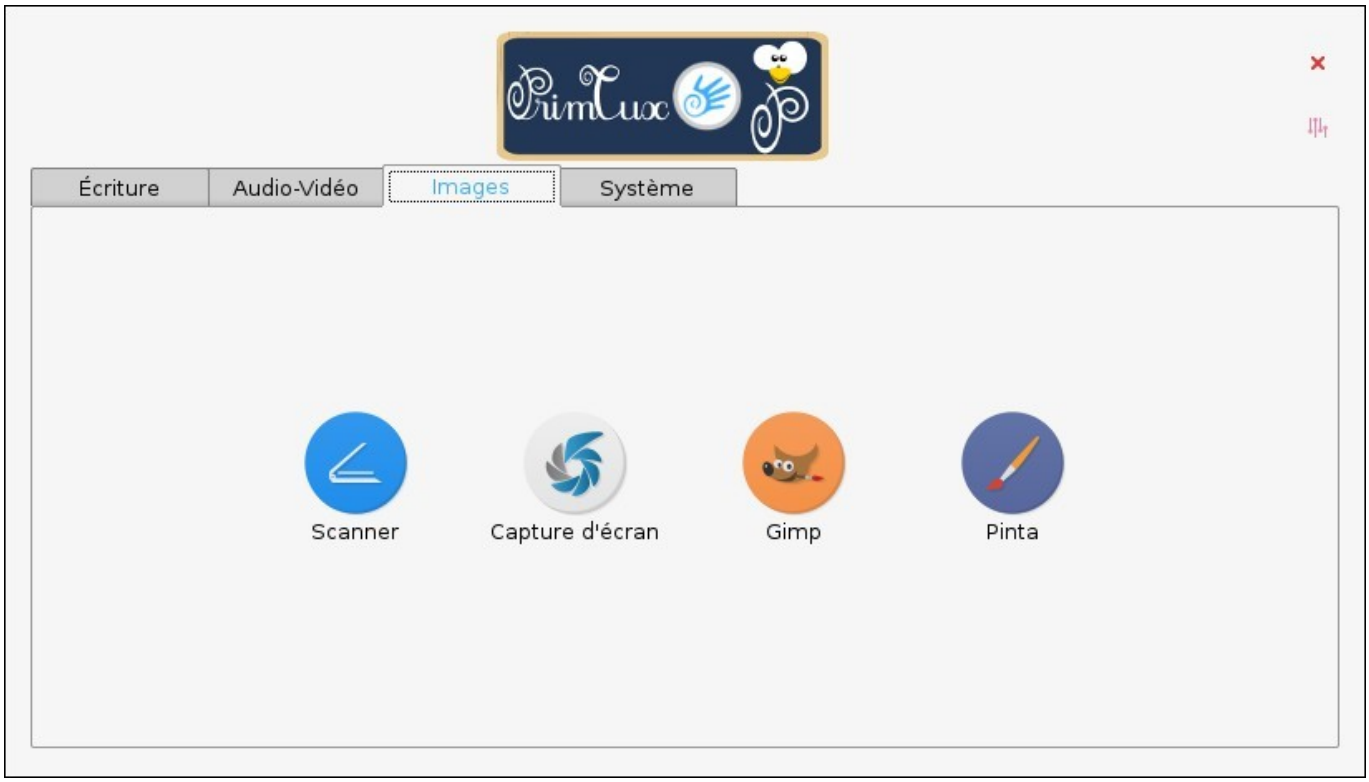

Système

From:
https://www.wikiwiki.primtux.fr/ - **PrimTux - Wiki**

Permanent link:
https://www.wikiwiki.primtux.fr/doku.php/handymenu-primtux2-complet?rev=1497986830

Last update: **2022/10/04 17:50**