Guide de démarrage rapide

Installer des applications

Installer un paquet en passant par le gestionnaire de logiciels

C'est la méthode la plus simple: démarrez le “Gestionnaire de logiciels”:

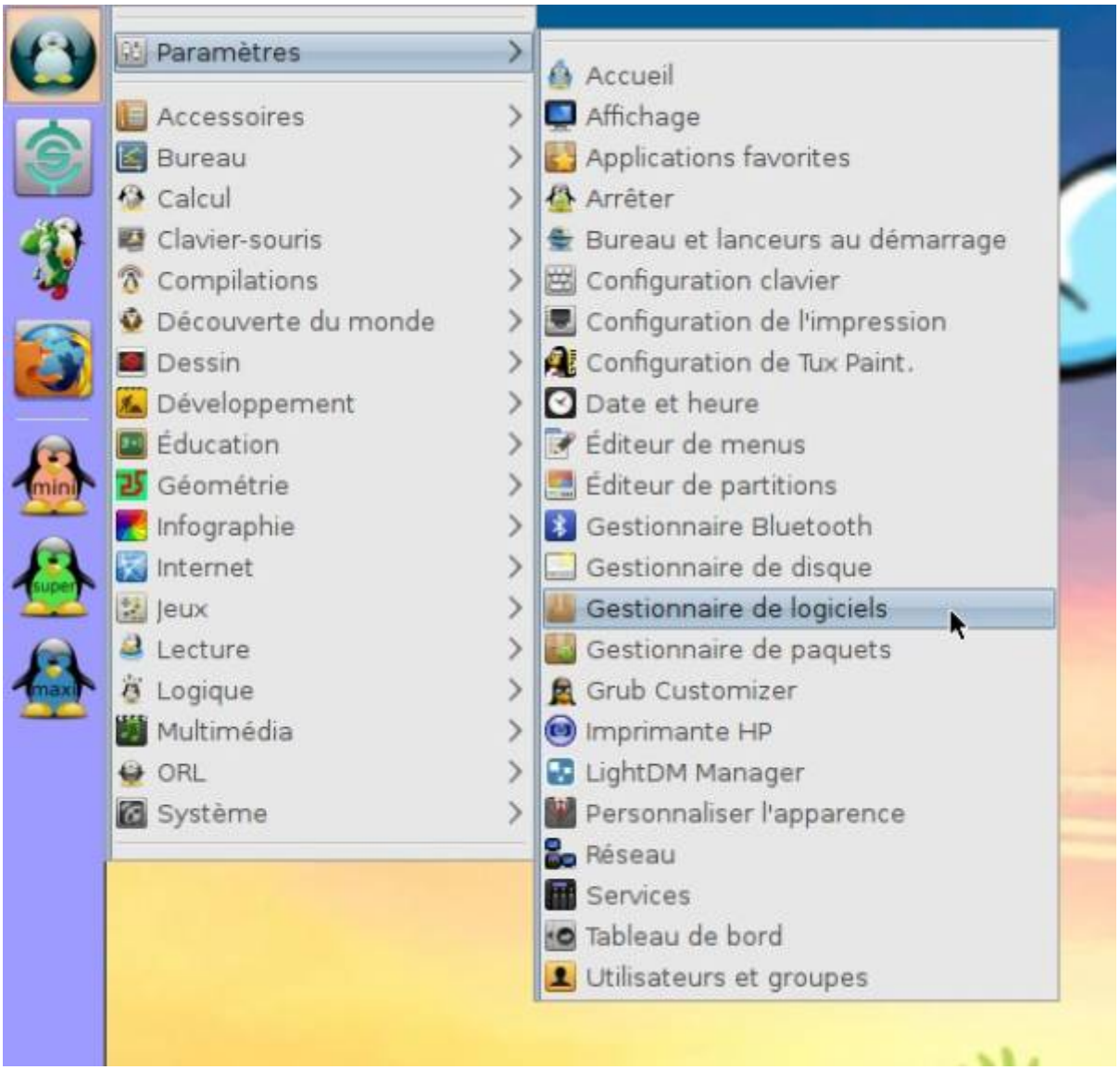

Vous pouvez installer une nouvelle application en naviguant par catégorie (les applications déjà installées apparaissent avec un astérisque vert):

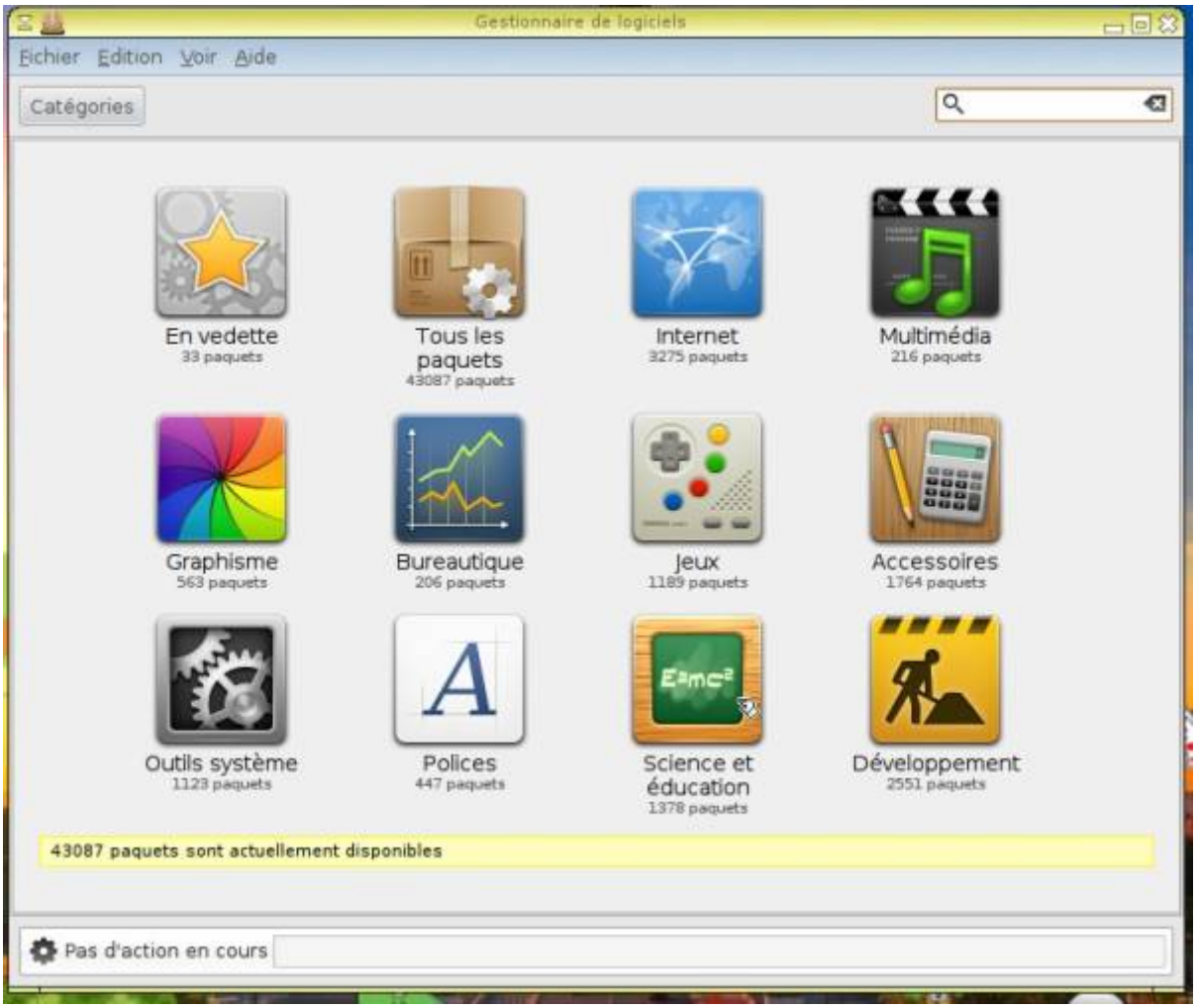

ou en recherchant un nom précis (les applications déjà installées apparaissent avec un astérisque vert):

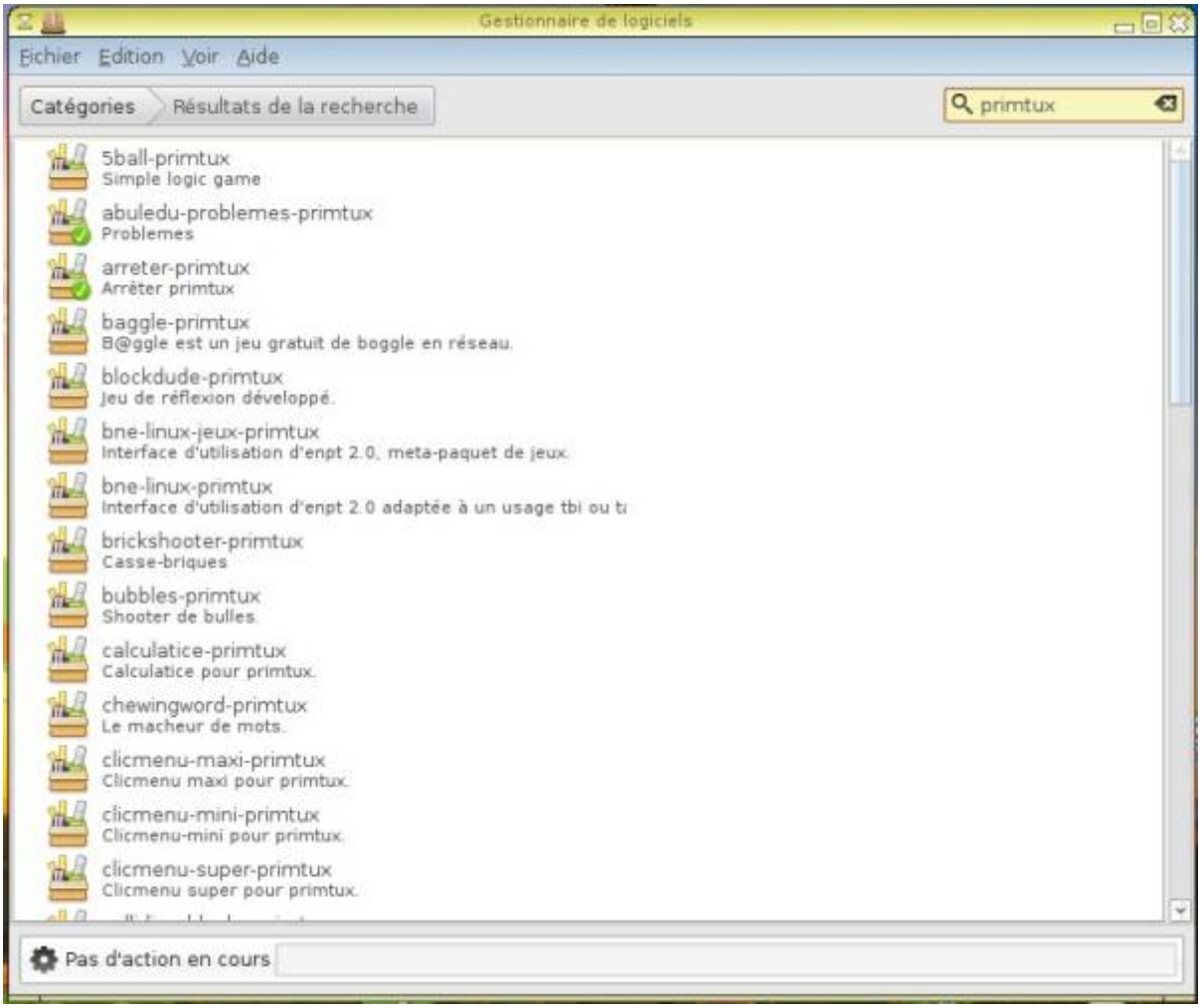

Une fois votre application trouvée, **double-cliquez** sur son nom:

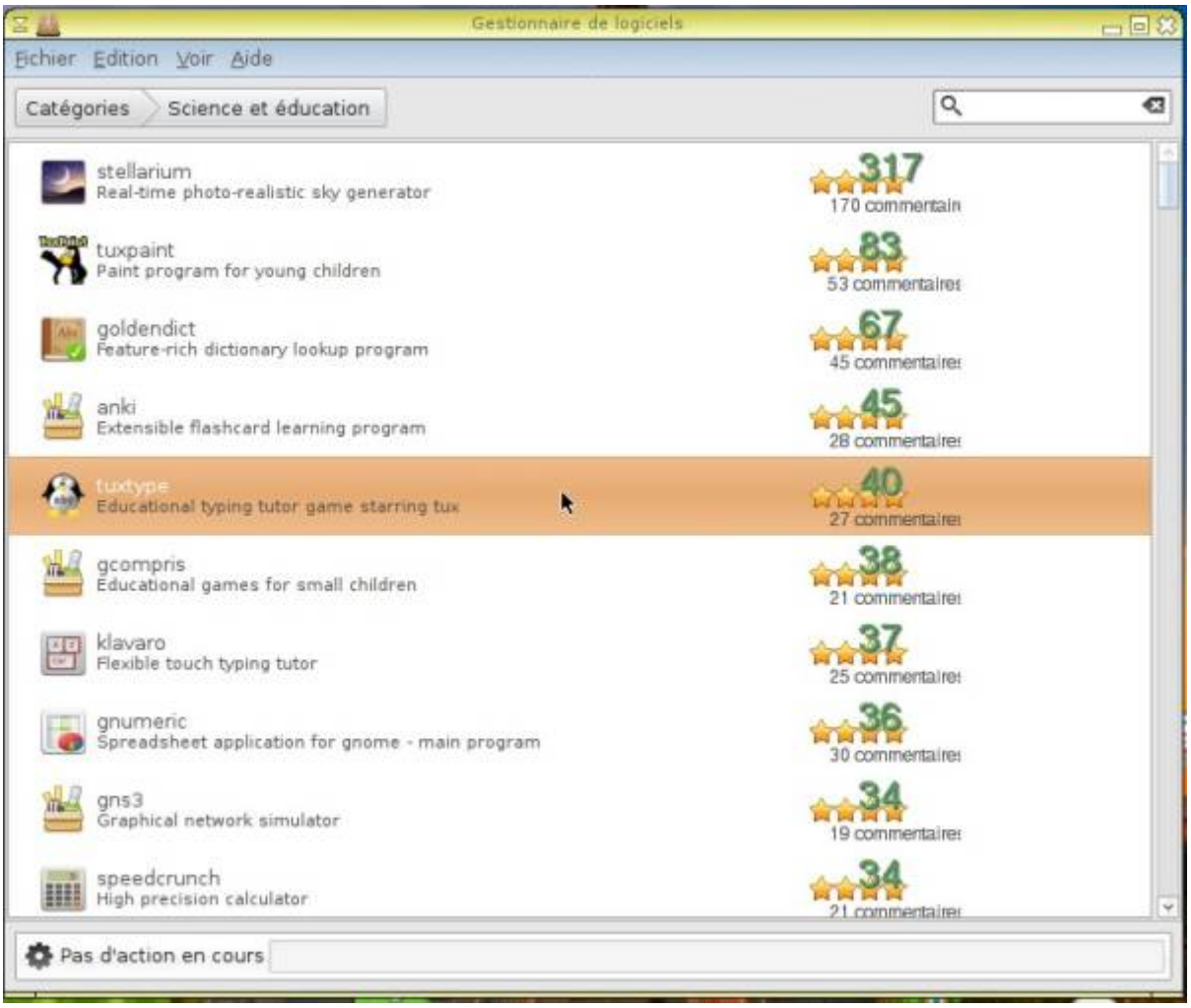

Puis cliquez sur “Installer”:

La démarche est la même mais avec “Supprimer” pour désinstaller une application:

Logiciels optionnels installables avec le gestionnaire de logiciels

- calcul@tice hors ligne (tuxcp/txcp, tuxce1/tuxce1, tuxce2/tuxce2, tuxcm/tuxcm, admin/admin en sont les utilisateurs), (410 mo)
- chewingword, (10 mo)
- Webstrict (configuration du filtrage web) (200 ko),
- je lis avec Biba hors ligne (100 mo),
- pepit.be hors ligne (500 mo),
- primath hors ligne (10 mo),
- tbi-suite (sans tbiquizzsonore qui posait problème) (15 mo),
- Abuledu raconte-moi (version wine) (15 mo),
- Kiwix-vikidia hors ligne (600 mo)
- Bureau Numérique des Ecoles pour les jeux

Accueil

From:
https://www.wikiwiki.primtux.fr/ - **PrimTux - Wiki**

Permanent link:
https://www.wikiwiki.primtux.fr/doku.php/guidedvp:installer_applications?rev=1458482971

Last update: **2022/10/04 17:51**