Guide de démarrage rapide pour Developpez.com

Personnaliser le contrôle parental

PrimTux utilise webstrict pour personnaliser le contrôle des sites. On peut ajouter un site à la liste noire pour qu'il ne soit plus consultable, ou l'ajouter à une liste blanche pour qu'il ne soit plus bloqué.

Installer Webstrict

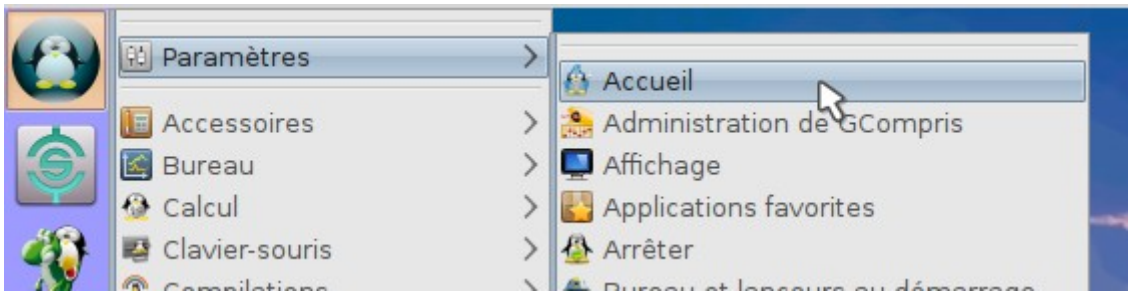

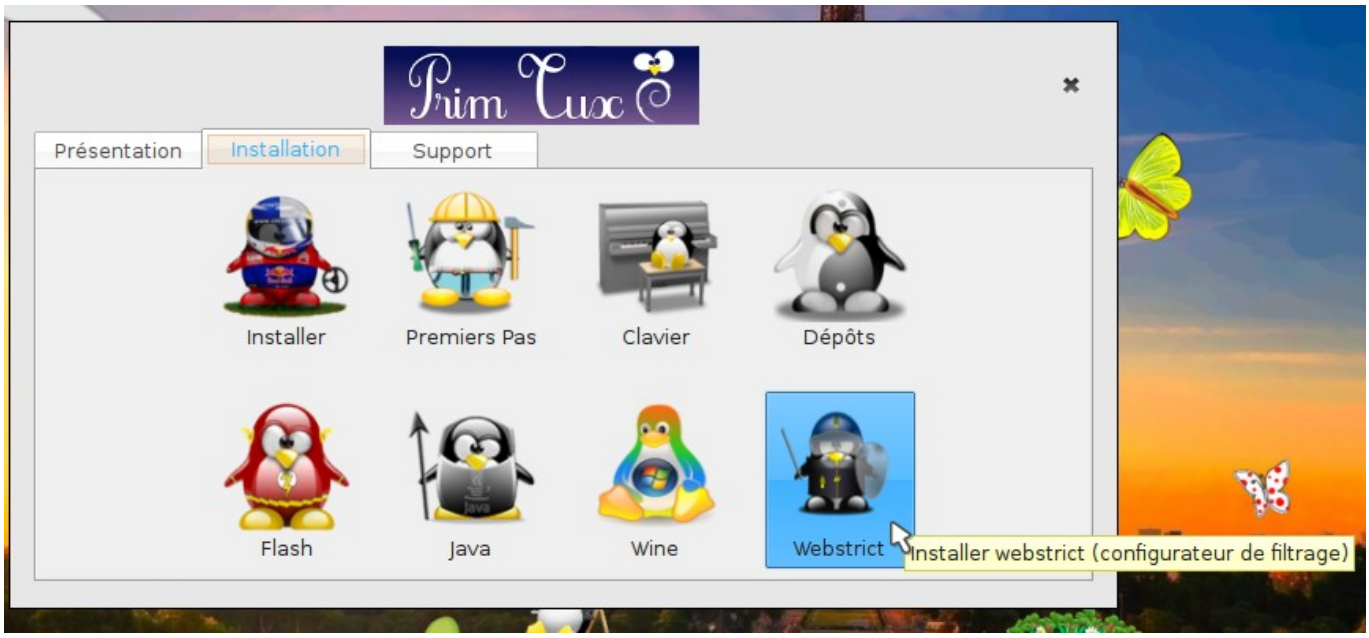

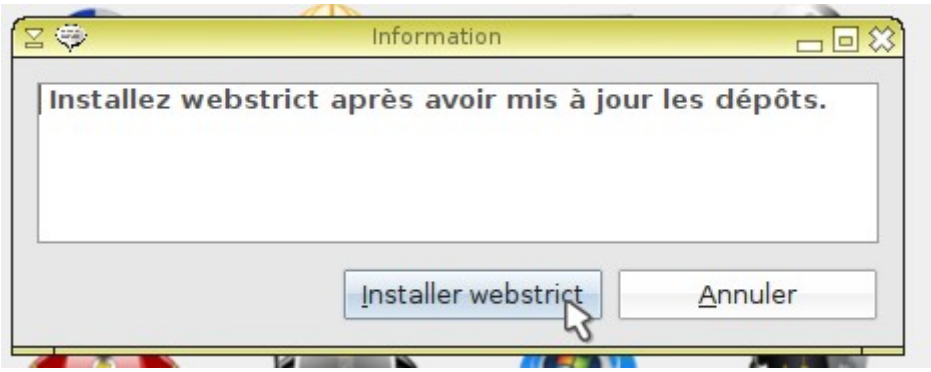

Une fenêtre vous demandant votre mot de passe va s'ouvrir. Attention, sous Linux, quand vous tapez votre mot de passe dans un terminal, il est invisible!

Répondre “o”:

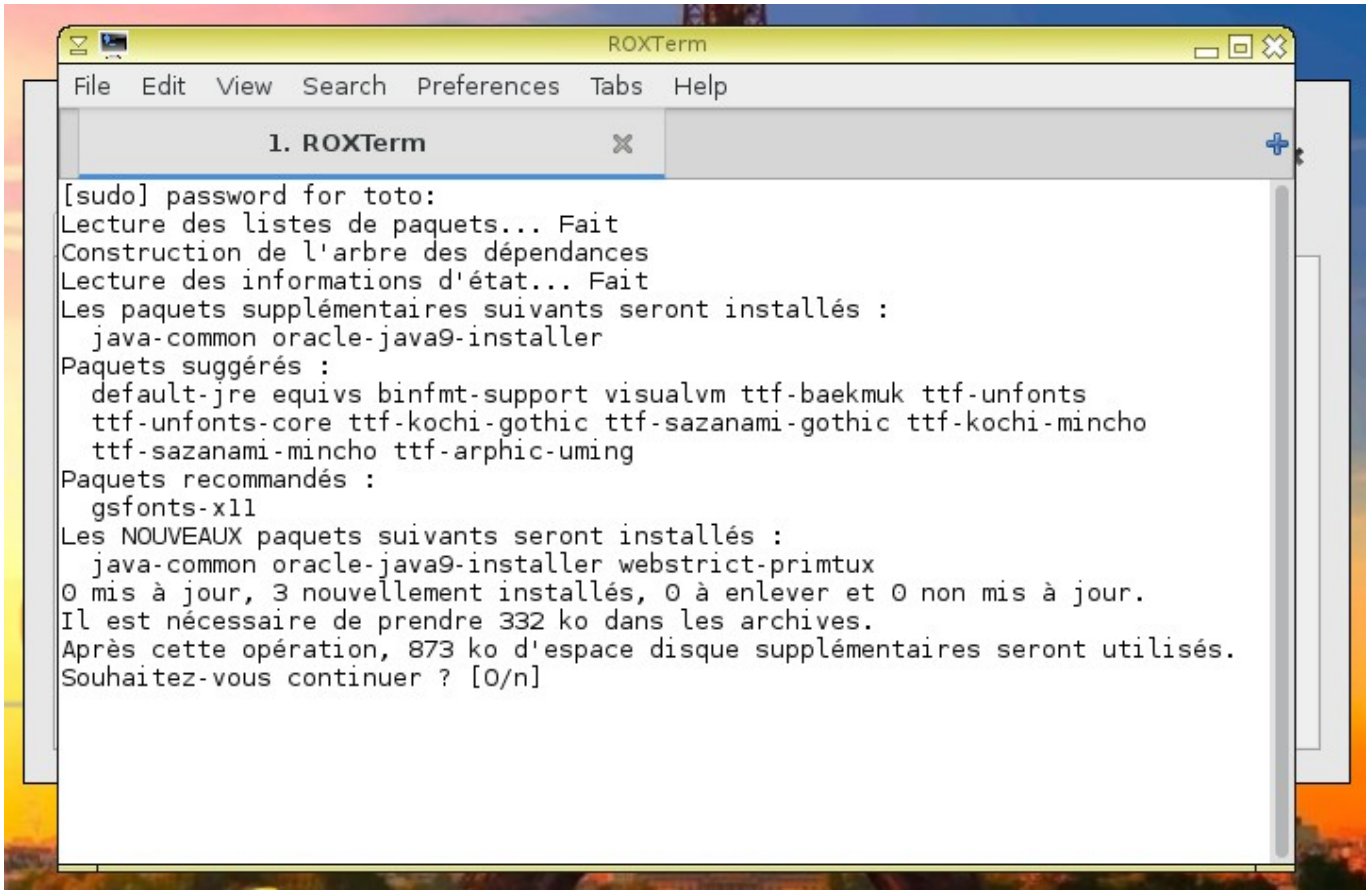

Une remarque sur l'authentification peut apparaître, ne pas en tenir compte, ces paquets sont bien authentifiés! Cette remarque apparaît si vous n'avez jamais exécuté Synaptic.

Accepter les conditions requises à l'installation de java:

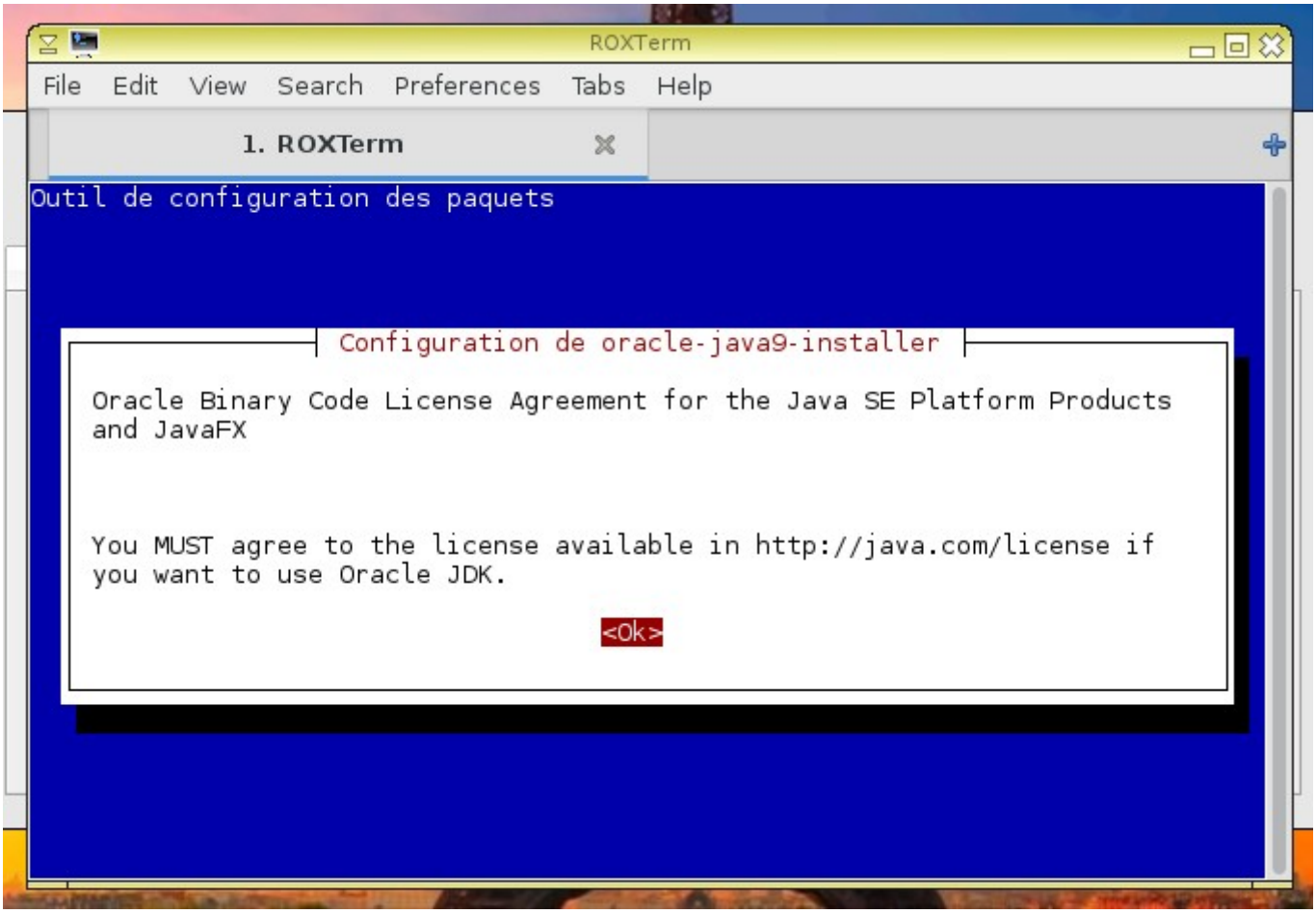
ROXTerm
File Edit View Search Preferences Tabs Help
1. ROXTerm
Outil de configuration des paquets
Configuration de oracle-java9-installer
Oracle Binary Code License Agreement for the Java SE Platform Products and JavaFX
You MUST agree to the license available in http://java.com/license if you want to use Oracle JDK.
<Ok>

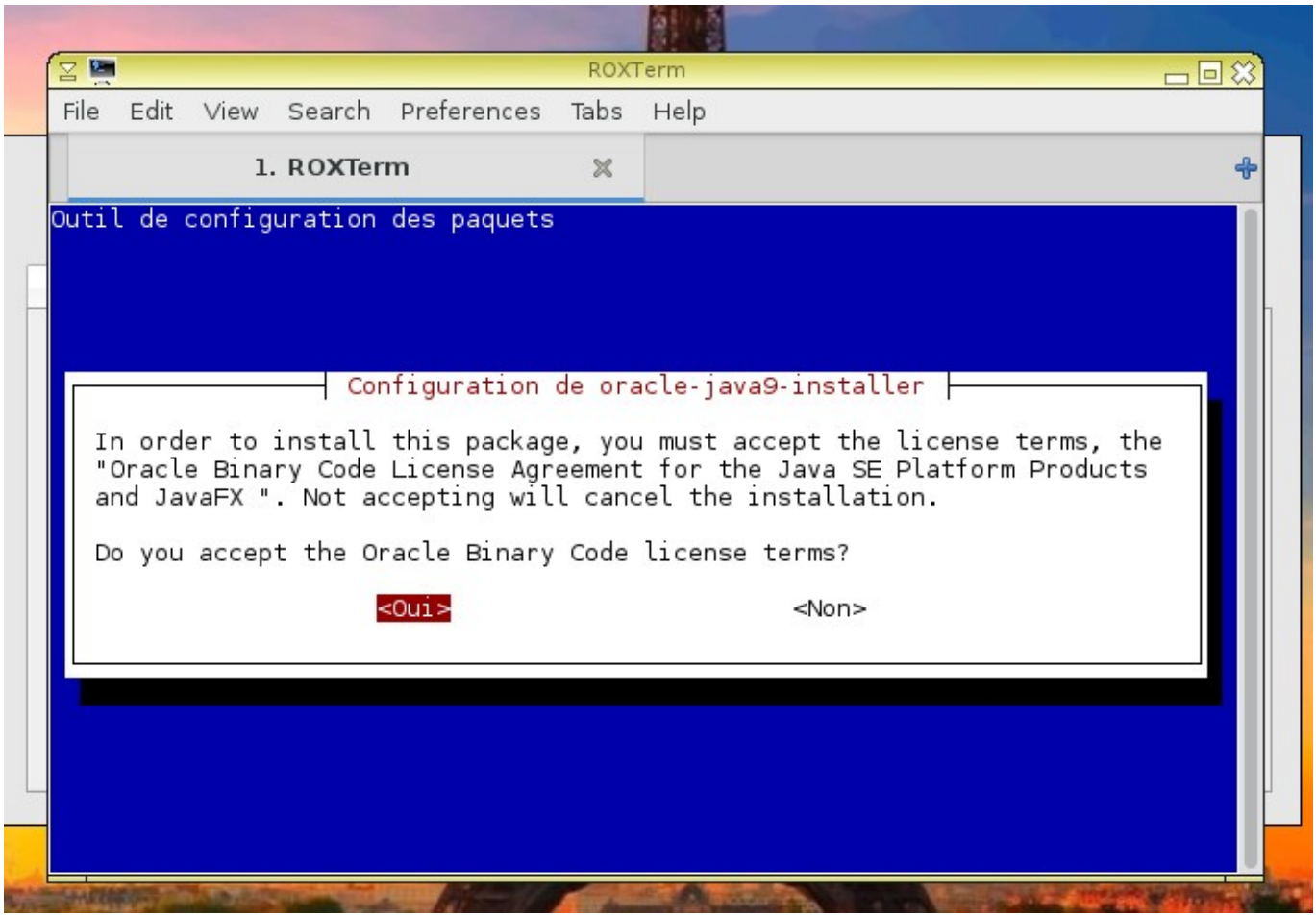
ROXTerm
File Edit View Search Preferences Tabs Help
1. ROXTerm
Outil de configuration des paquets
Configuration de oracle-java9-installer
In order to install this package, you must accept the license terms, the "Oracle Binary Code License Agreement for the Java SE Platform Products and JavaFX ". Not accepting will cancel the installation.
Do you accept the Oracle Binary Code license terms?
<Oui>
<Non>

- Webstrict apparaît dans le menu sous “Paramètres” et sous “Système”:

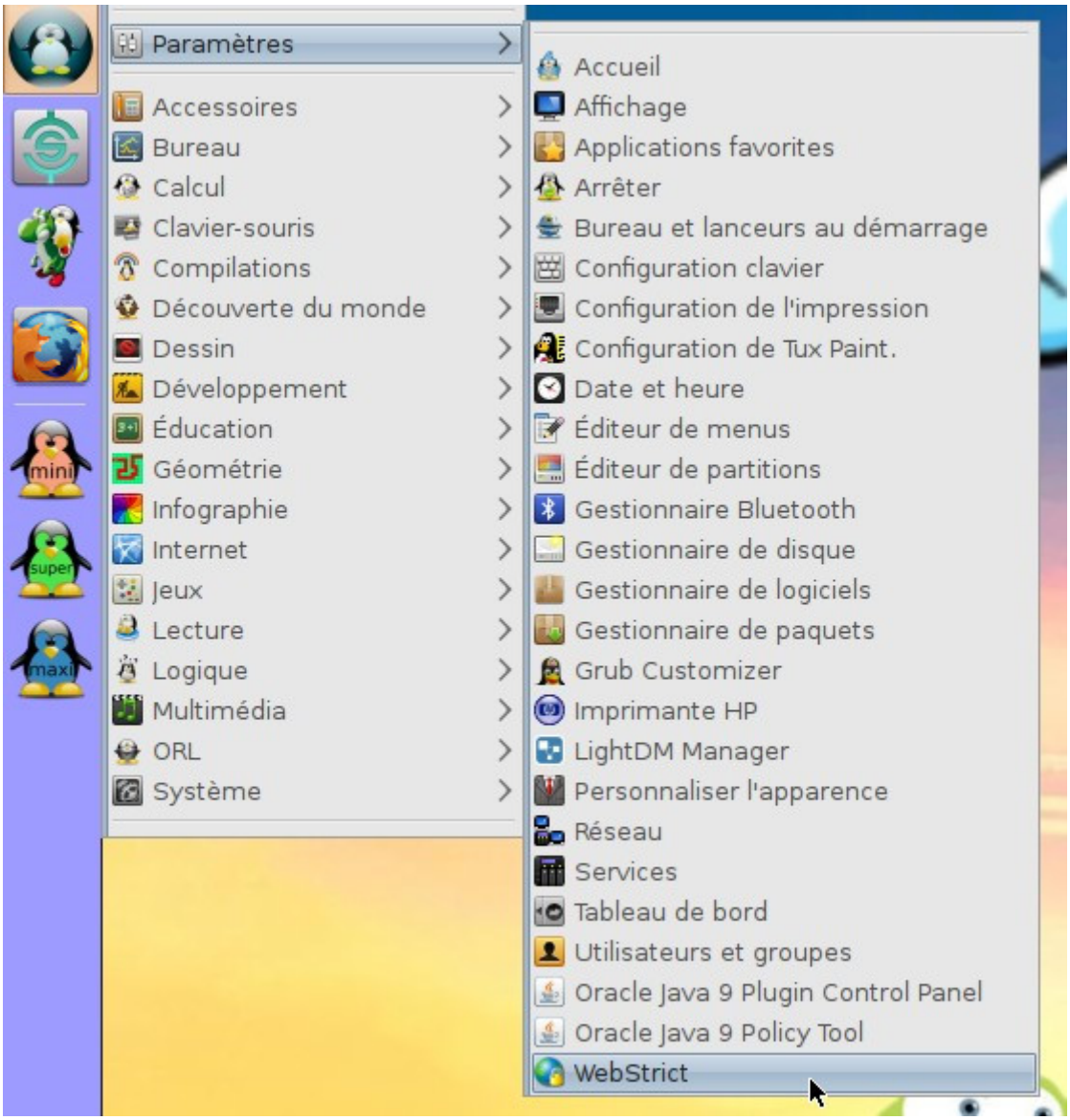

ajouter un site à la liste noire

Pour ajouter un site à la liste noire (l'interdire), choisir “Sites bannis” dans la fenêtre déroulante de la ligne “Listes noires”. Il faut faire exactement la même chose, ligne “Listes blanches” pour en ajouter un qui est interdit par défaut:

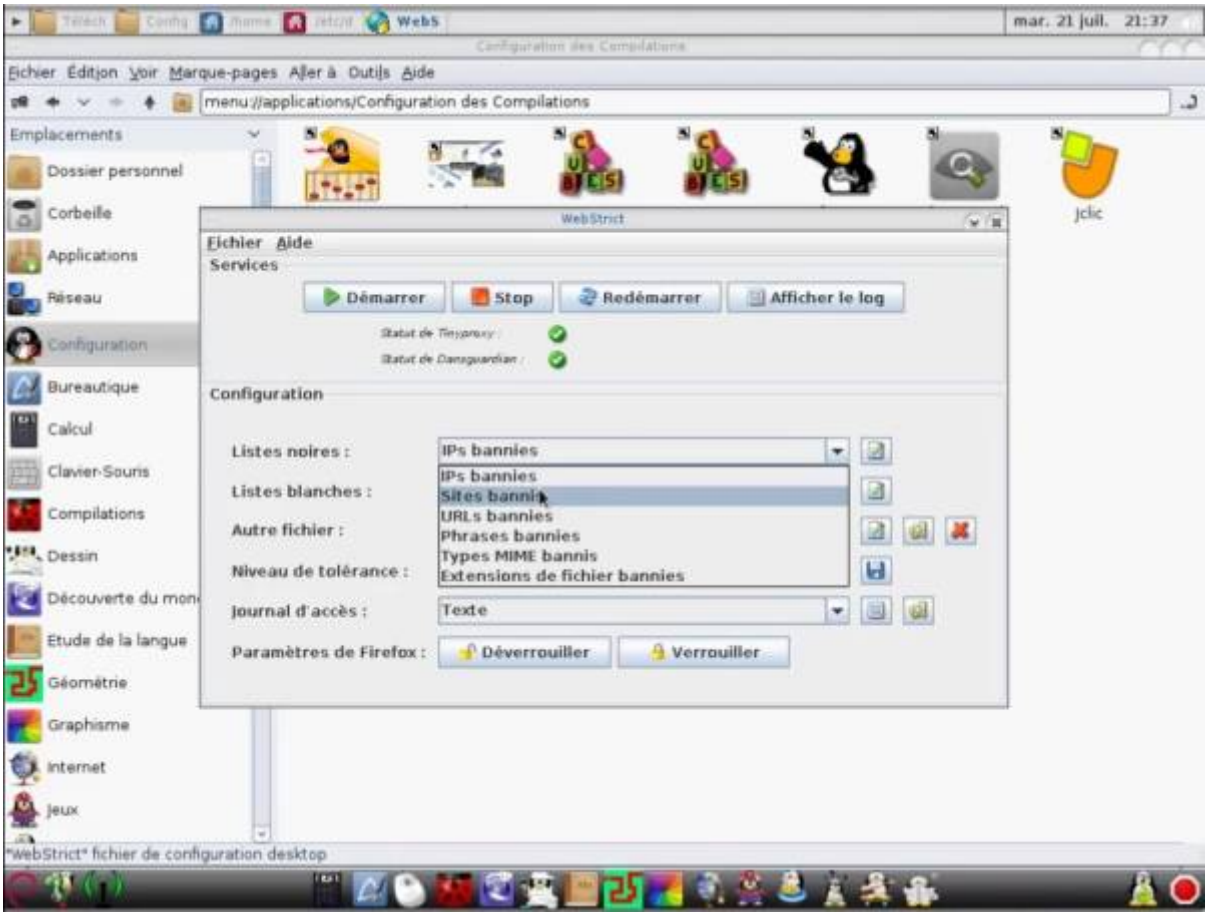

- Cliquer sur l'icône d'édition, puis sur “Nouveau”:

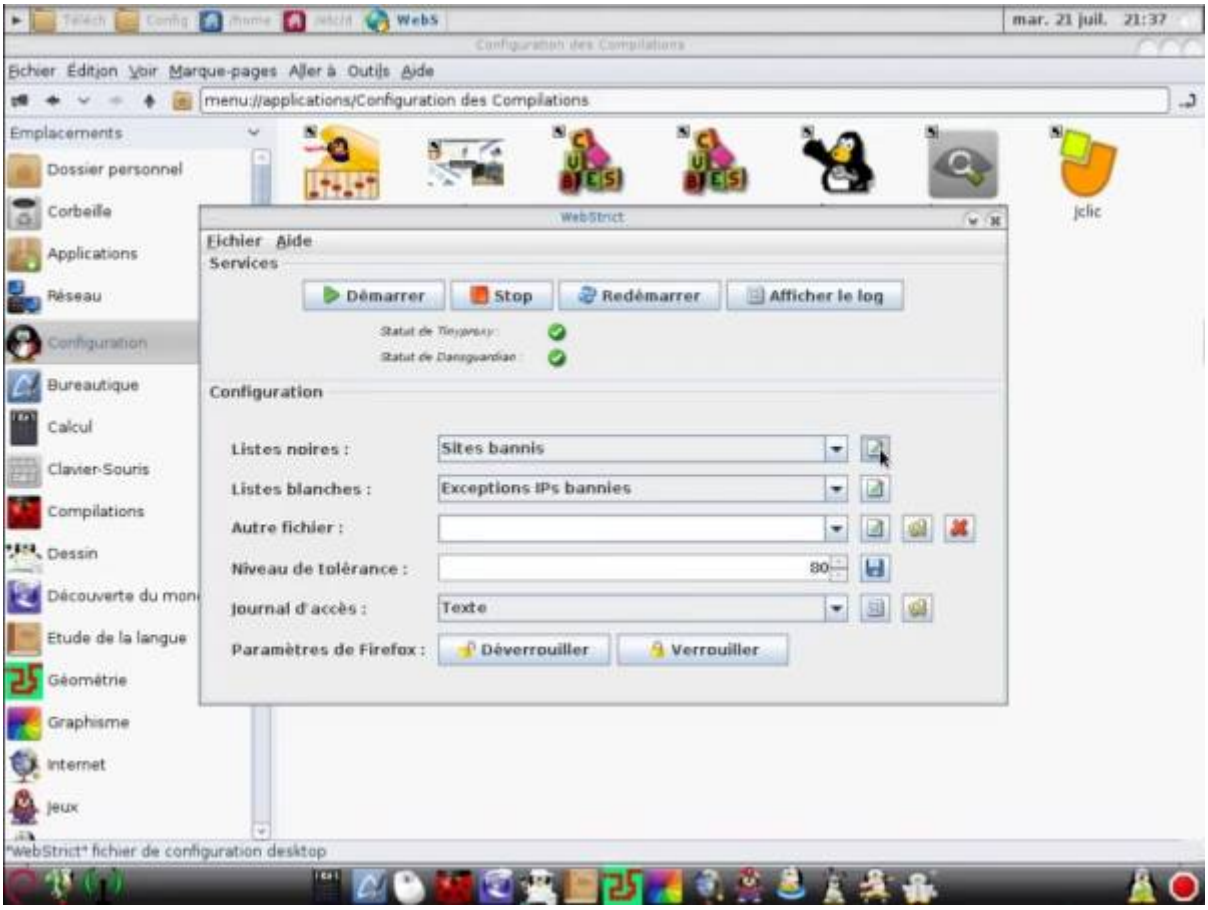

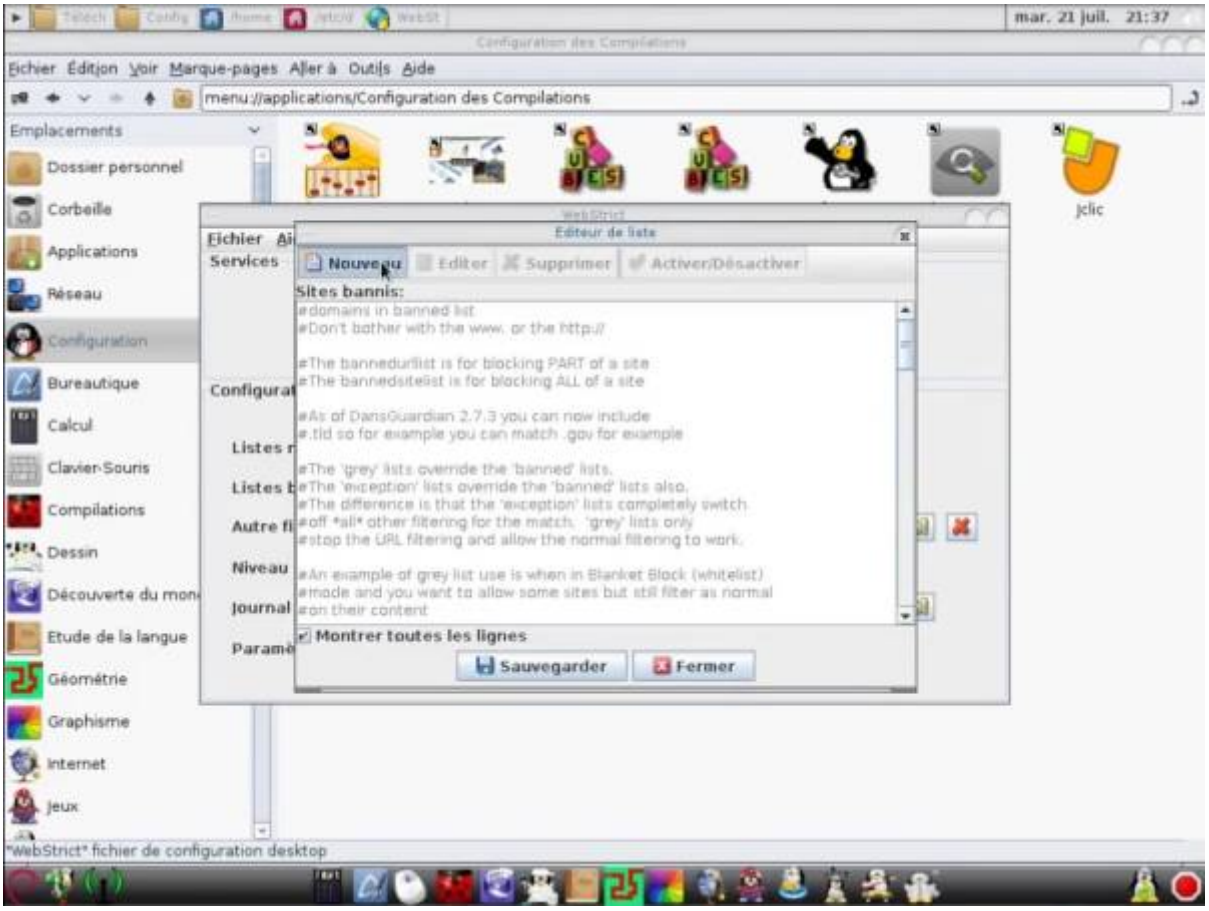

- Entrer l'adresse du site sans http://, puis sauvegarder:

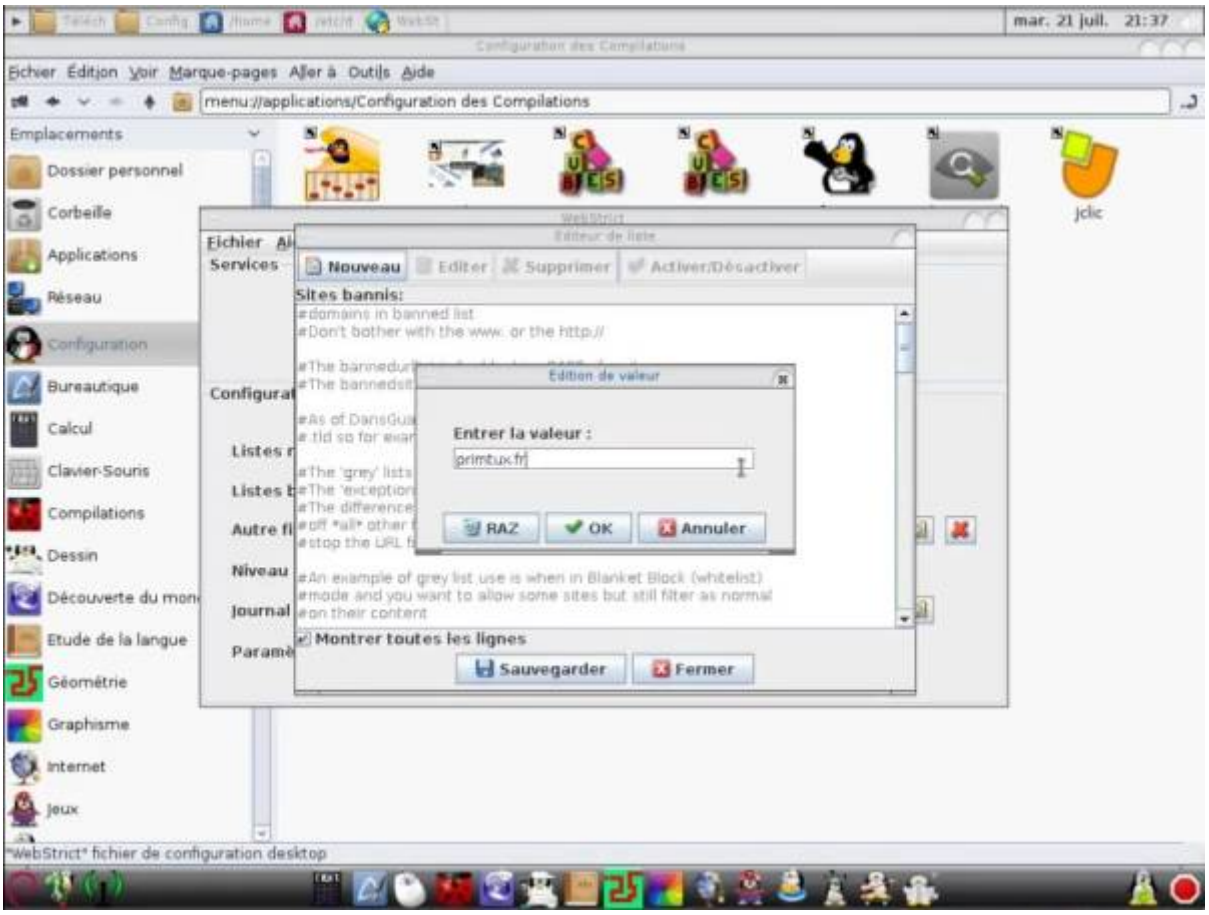

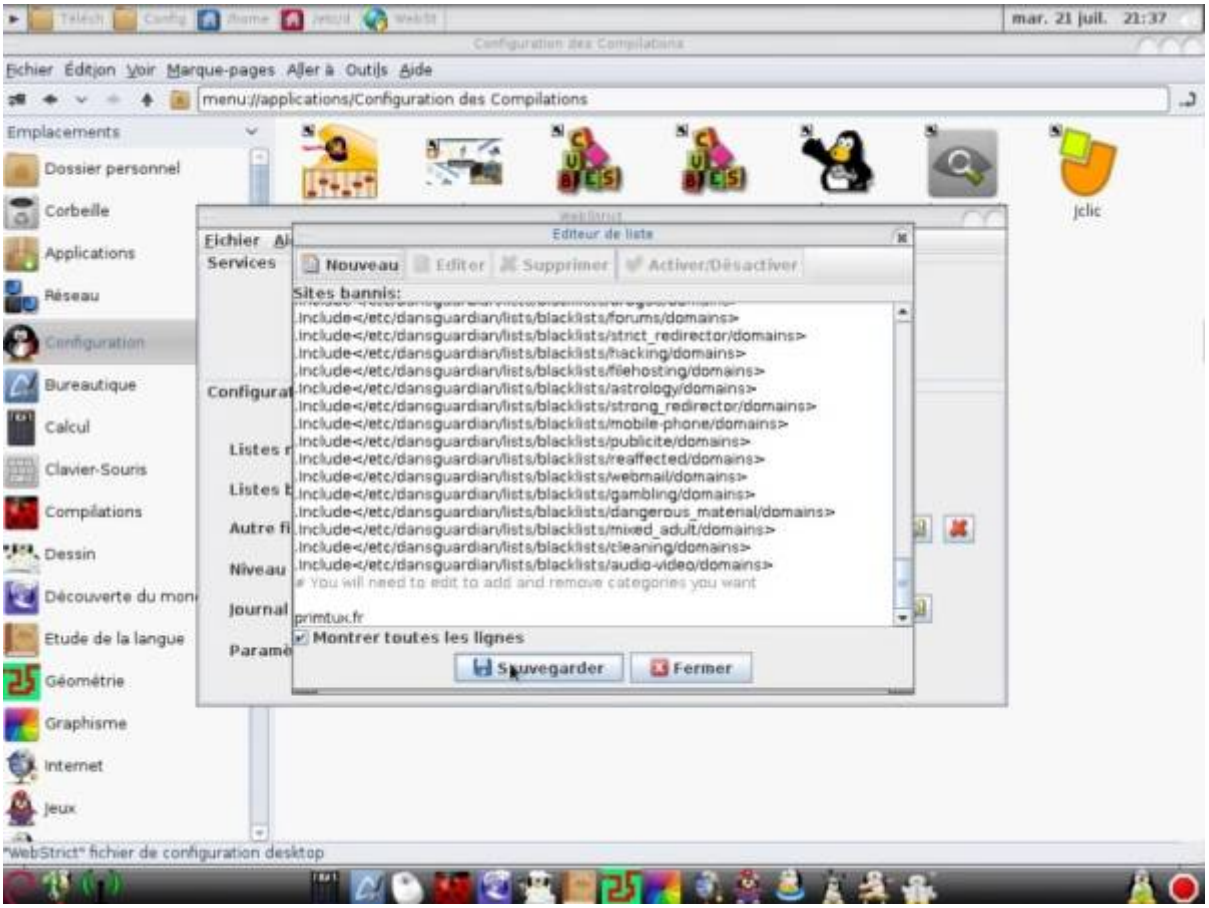

- Redémarrer le filtrage:

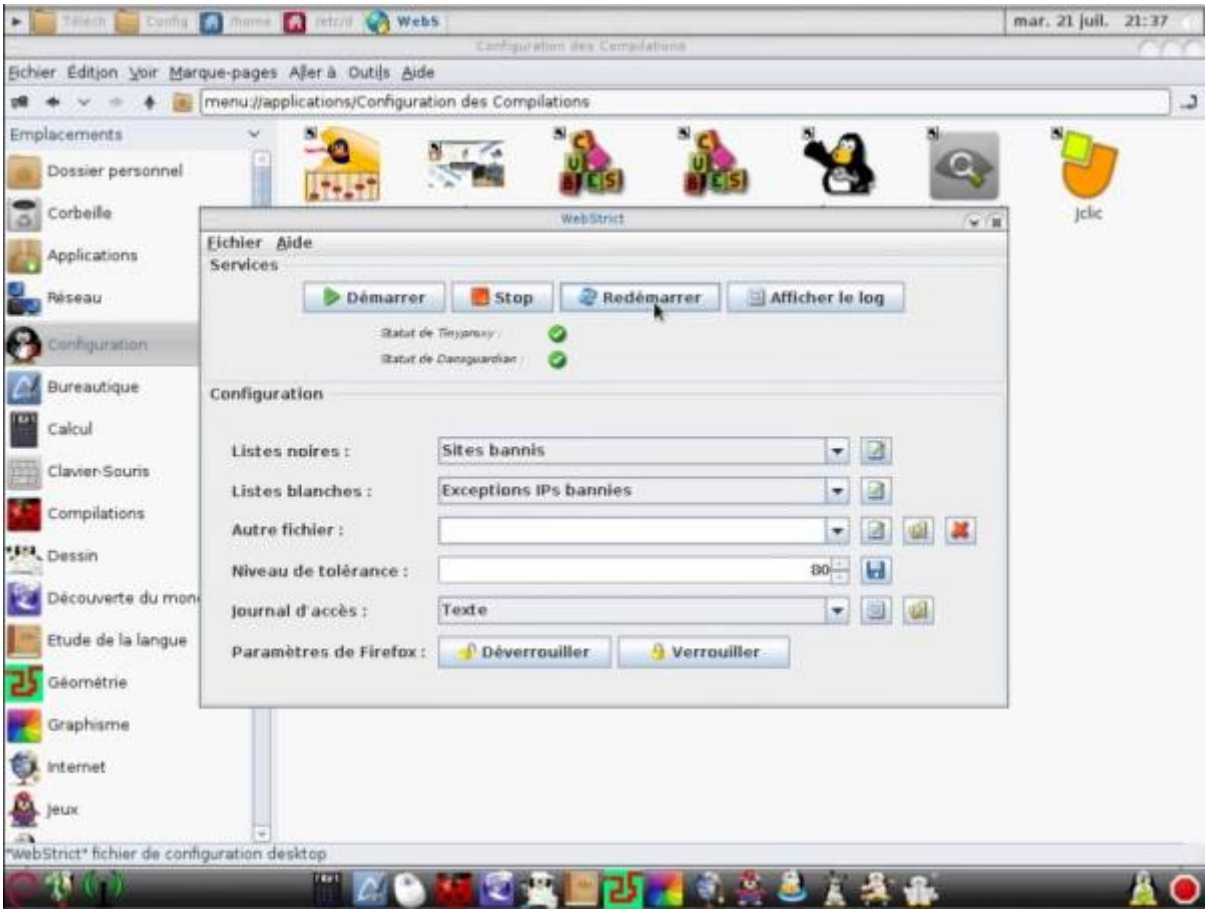

Tester

Modifier les paramètres de proxy d'Iceweasel / Désactiver le contrôle parental

Afin de protéger les enfants des dangers de l'Internet, dès la première utilisation de Primtux, même en live, le paramétrage d'un proxy a été mis en place par défaut. Ceci est nécessaire pour que l'accès à Internet se fasse à travers Dansguardian et Webstrict qui assurent la protection. Pour la renforcer encore, une sécurité supplémentaire a été mise en place en interdisant les modifications directes des paramètres du navigateur. C'est l'outil proxy-protect qui se charge de cela.

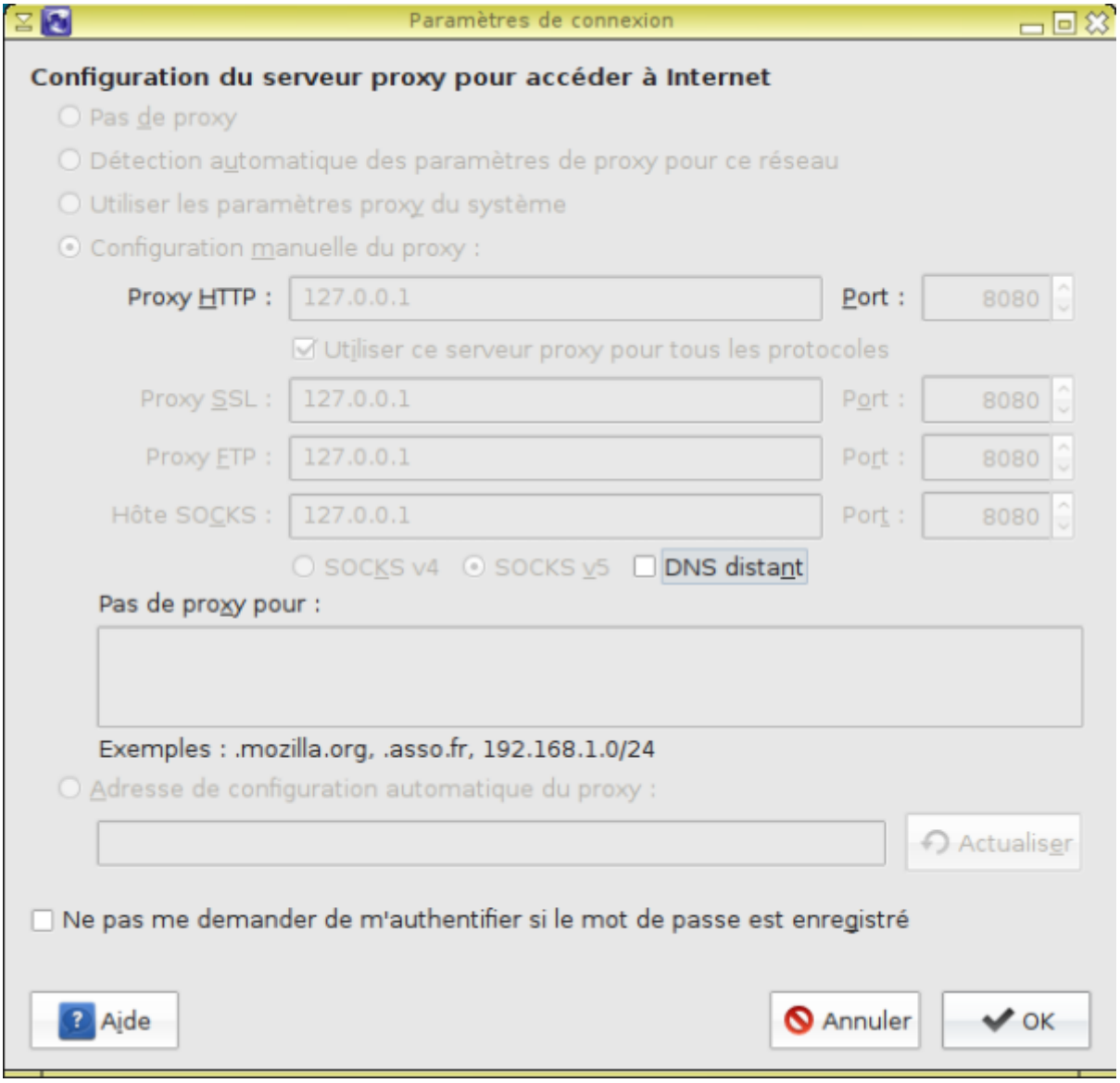

Si vous souhaitez modifier ces paramètres, soit pour enlever le proxy, soit pour passer par un serveur académique par exemple, il vous faut tout d'abord en débloquer la modification. Voici comment faire :

Cliquer sur l'icône du menu principal, sous-menu Internet ou Système, et lancez “Proxy protect pour Iceweasel”

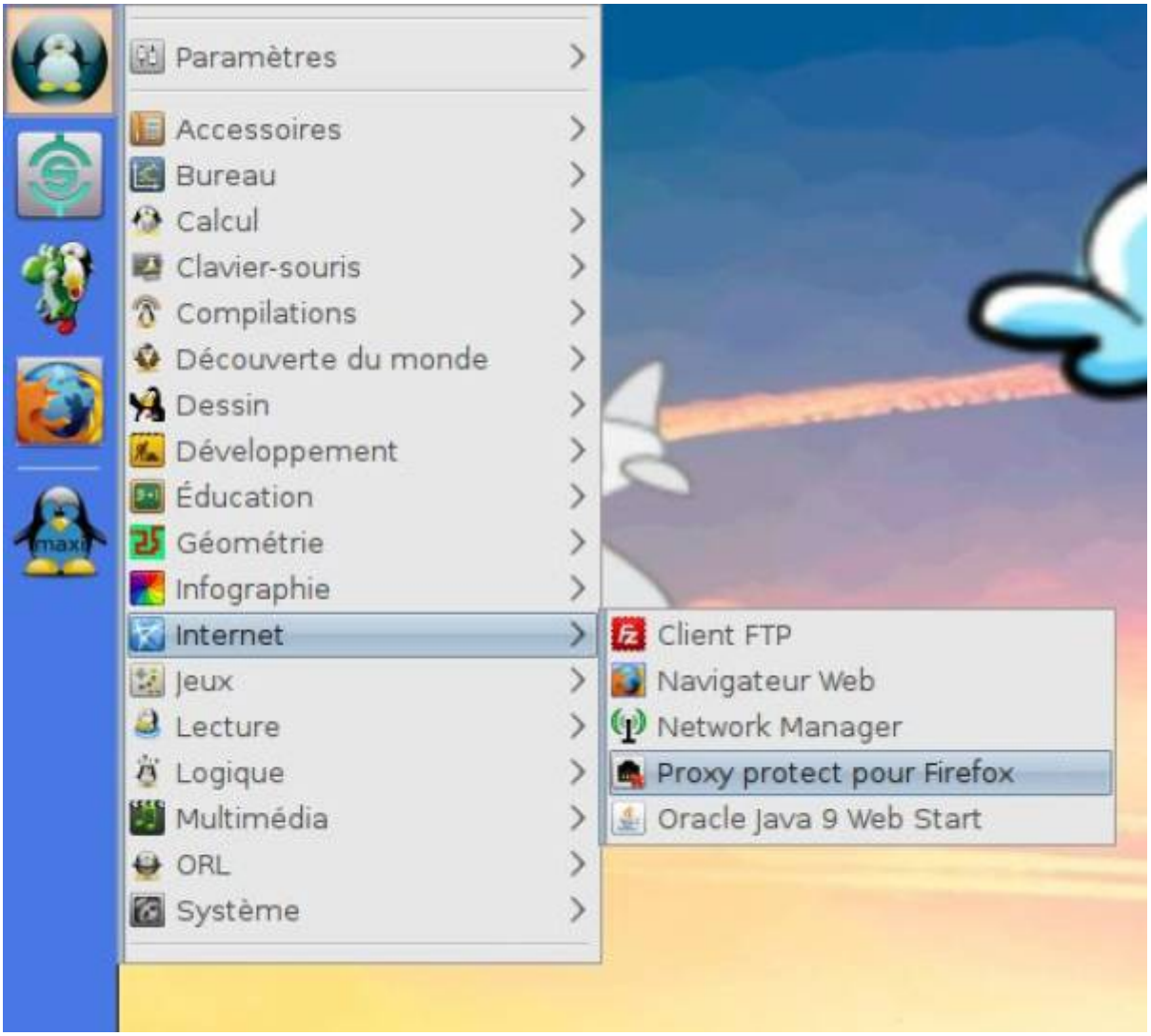

Choisissez l'option “Désactiver la protection”, puis validez.

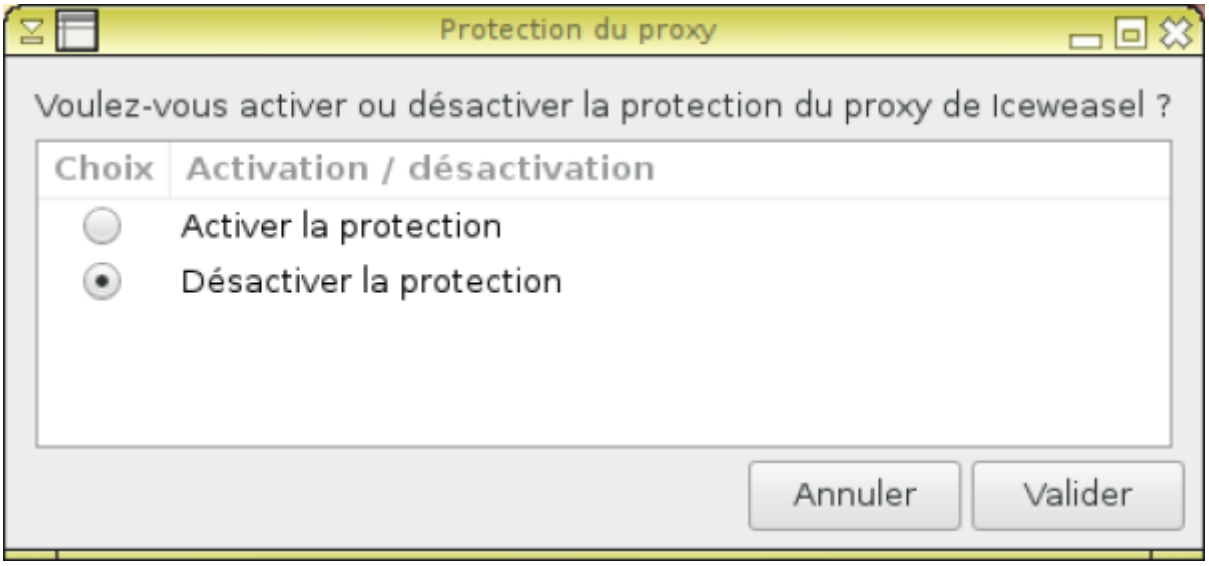

Si Iceweasel était en cours de fonctionnement, il faudra le redémarrer pour que cela soit pris en compte. Dans les préférences du navigateur, les paramètres réseau peuvent maintenant être modifiés librement. Pour désactiver, le contrôle parental, choisir: “Pas de Proxy”

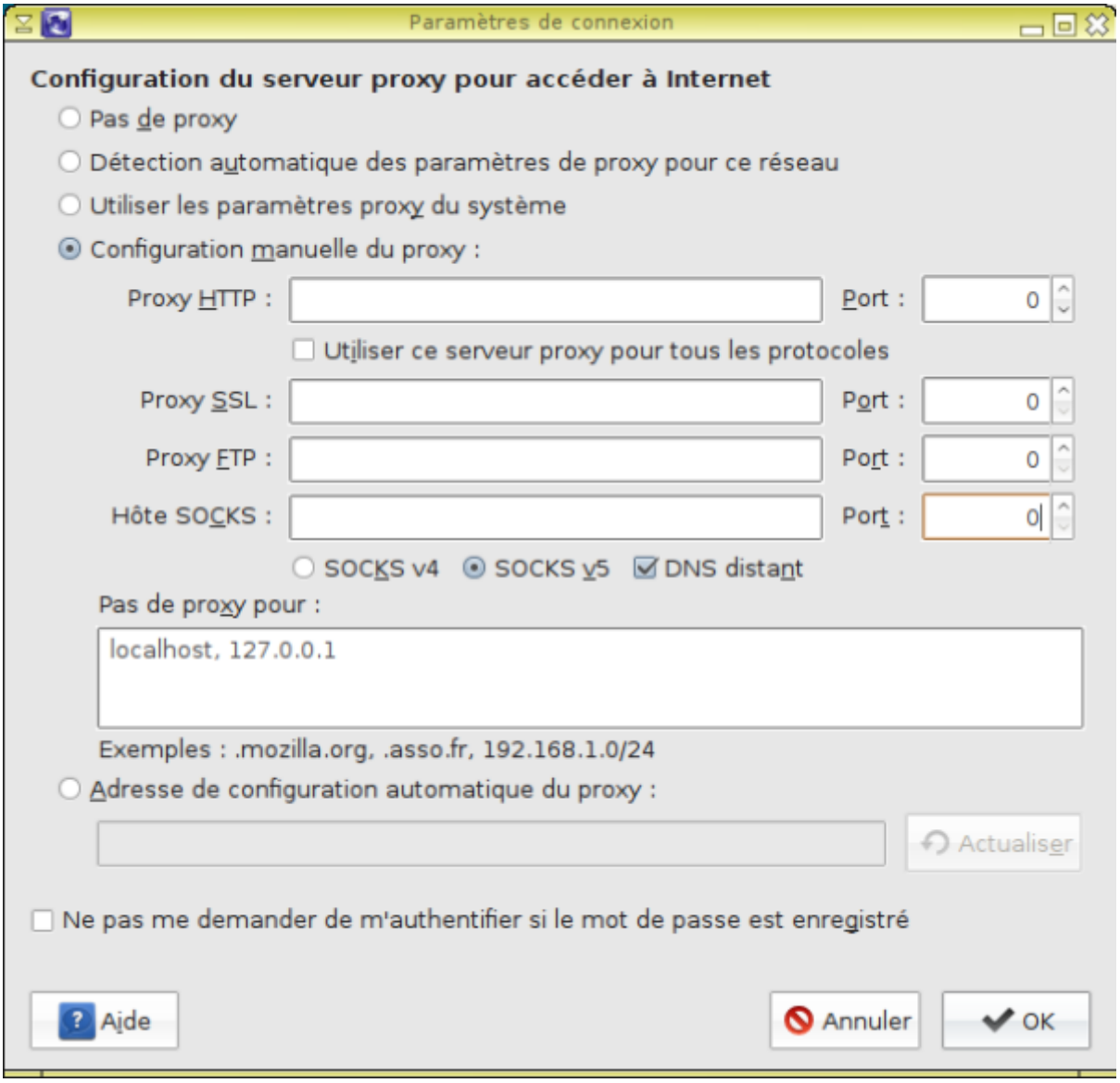

Une fois vos modifications opérées, si vous souhaitez empêcher qu'elles puissent être changées, il vous suffit de relancer Proxy protect pour Iceweasel en choisissant cette fois “Activer la protection”. Ceci prendra effet au prochain démarrage du navigateur.

From:
https://www.wikiwiki.primtux.fr/ - **PrimTux - Wiki**

Permanent link:
https://www.wikiwiki.primtux.fr/doku.php/guidedvp:controle_parental?rev=1458330947

Last update: **2022/10/04 17:51**