# Graver une ISO sur clé USB

L'utilitaire nommé Gnome-disk-utility, disponible dans les dépôts Debian, permet de restaurer une image disque sur clé USB pour en faire un liveUSB.

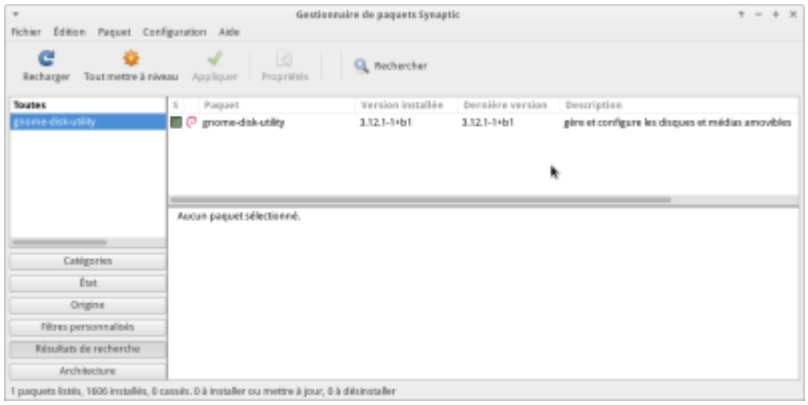


Cette fonction de restauration est accessible par la roue dentée.

---

## Sélectionnez votre clé USB

Branchez votre clé USB, lancez Gnome-disk-utility, sélectionnez votre clé USB, et cliquez sur la **roue dentée**.

Dans le menu, choisissez **restaurer l'image disque**.

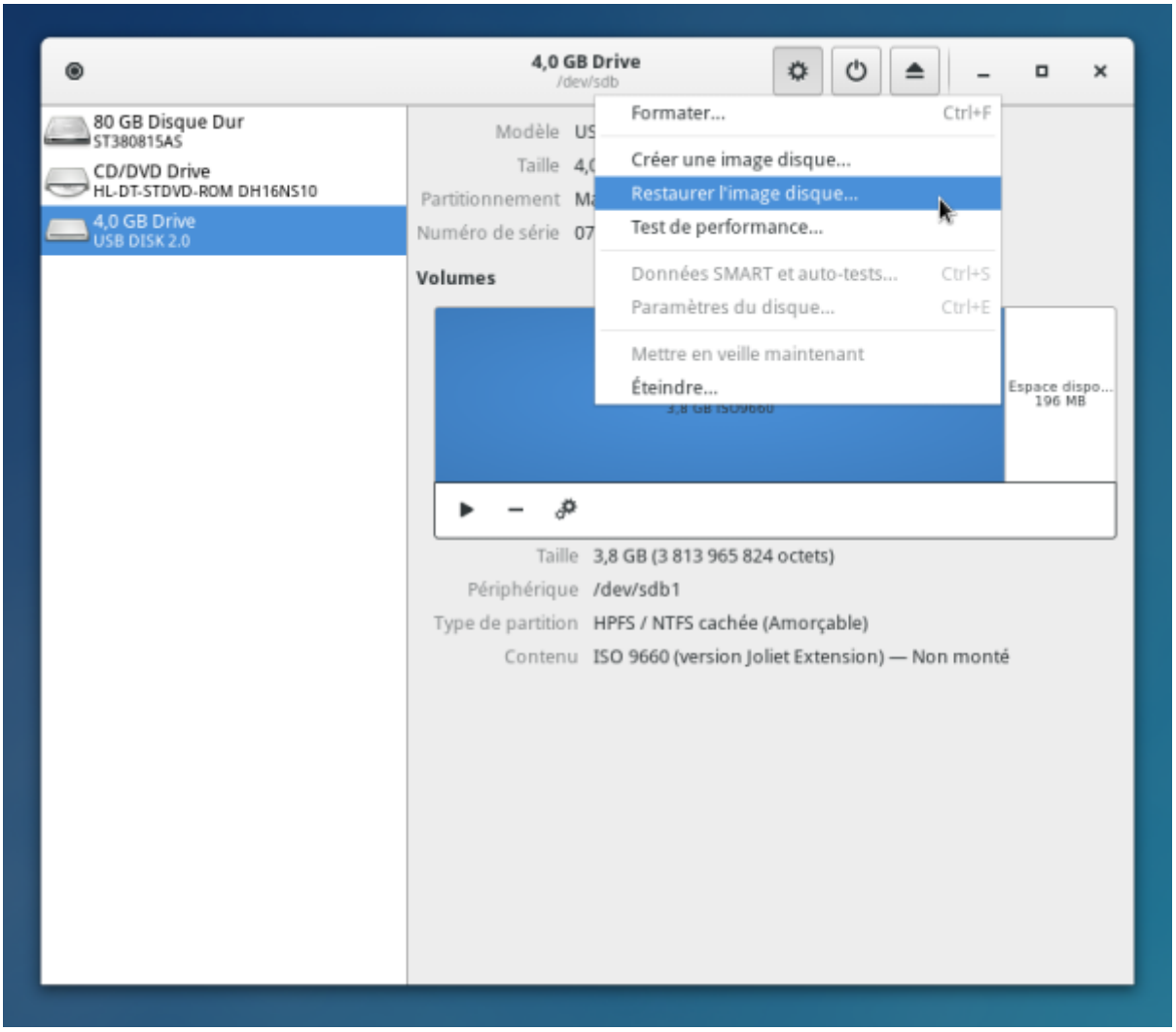


## Sélectionnez l'image disque à graver

Sélectionnez l'image disque à graver, ici dans le répertoire “Téléchargements”.

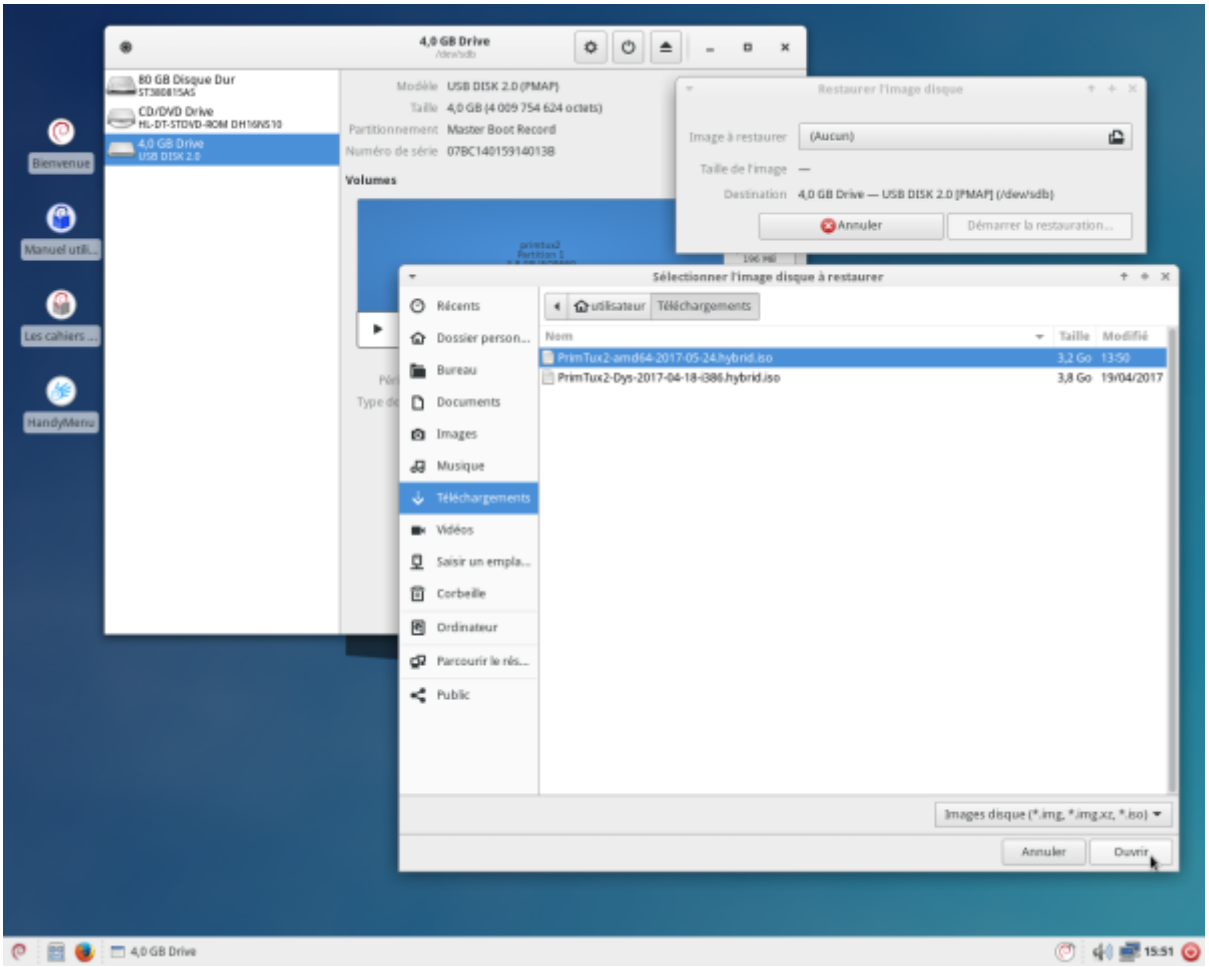


Un message vous informe que le disque de destination est plus grand que l'image à graver. Vous pouvez donc démarrer la restauration.

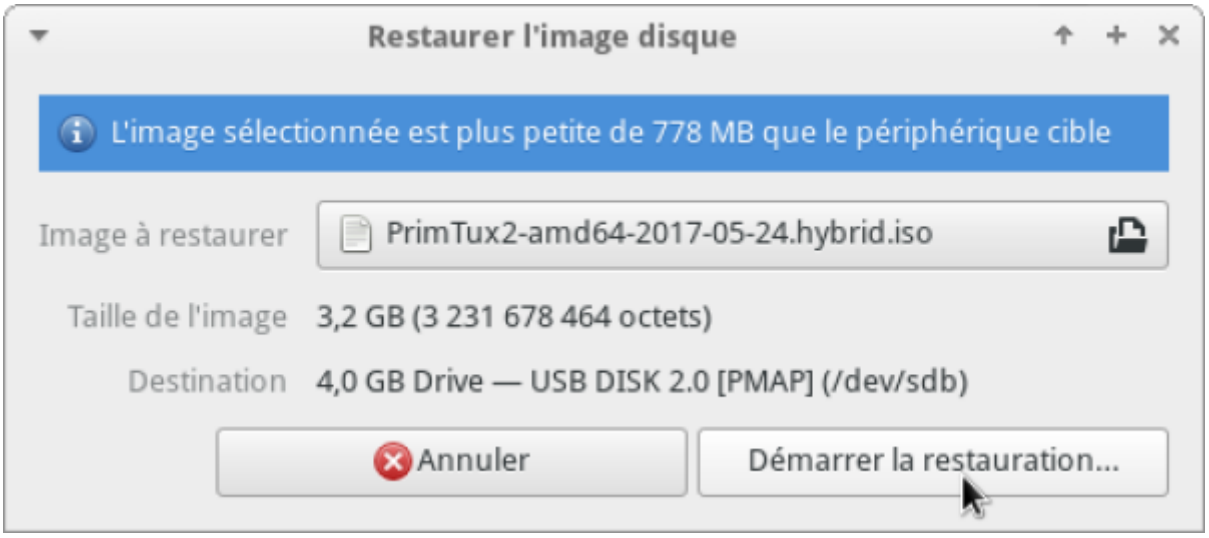


## Confirmez la restauration de l'image disque

Voulez-vous vraiment écrire l'image disque sur le périphérique ?

Entrez le mot de passe administrateur.

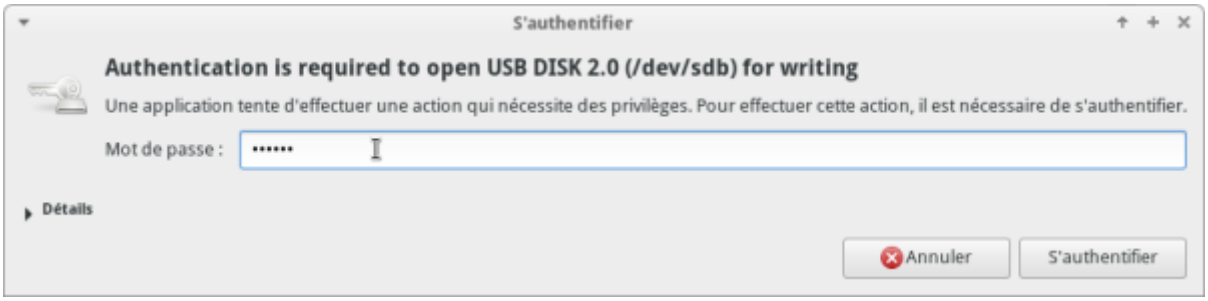


## Gravure de l'image disque sur votre clé USB

La restauration de l'image disque commence.

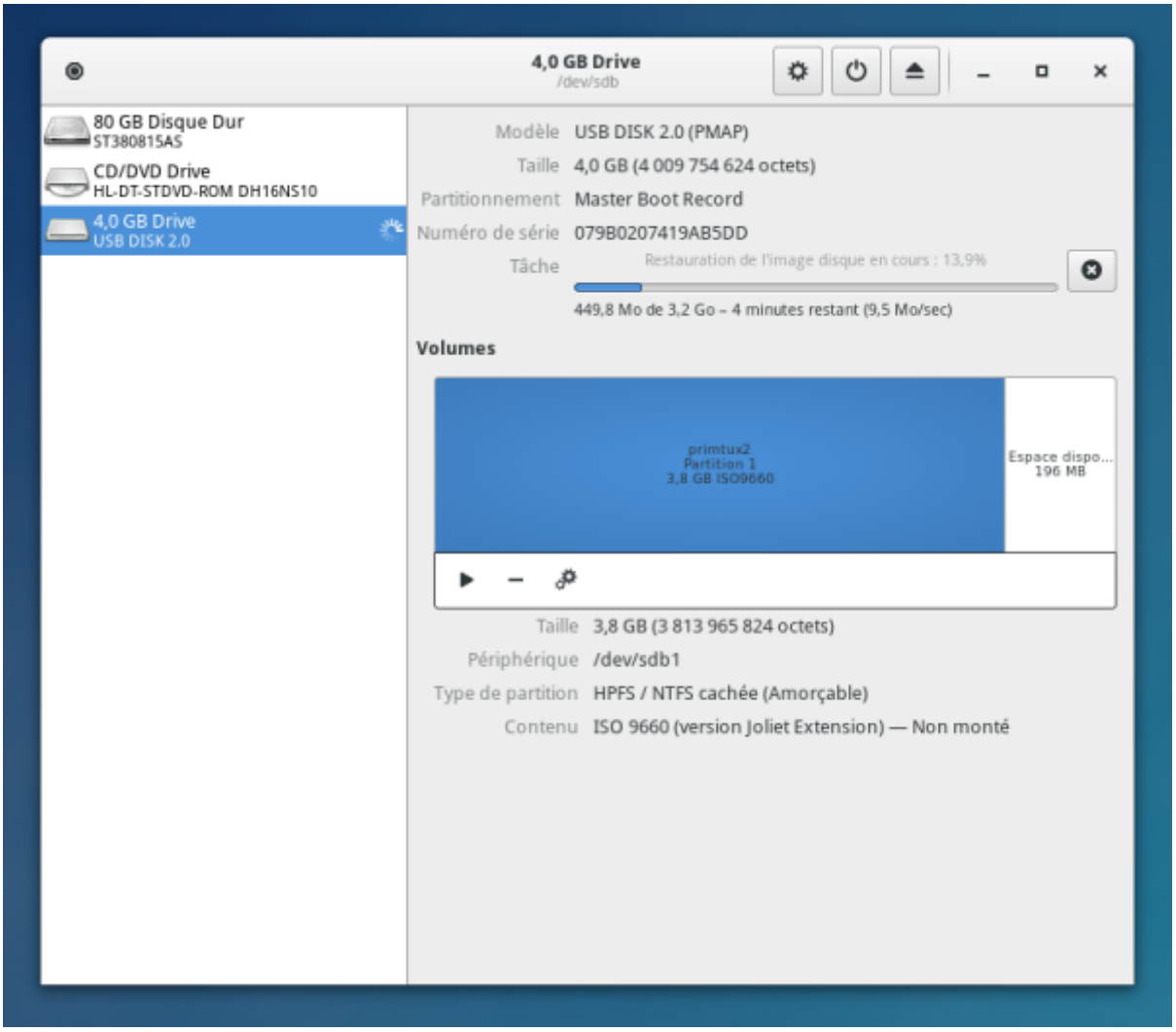


La restauration de l'image disque se poursuit.

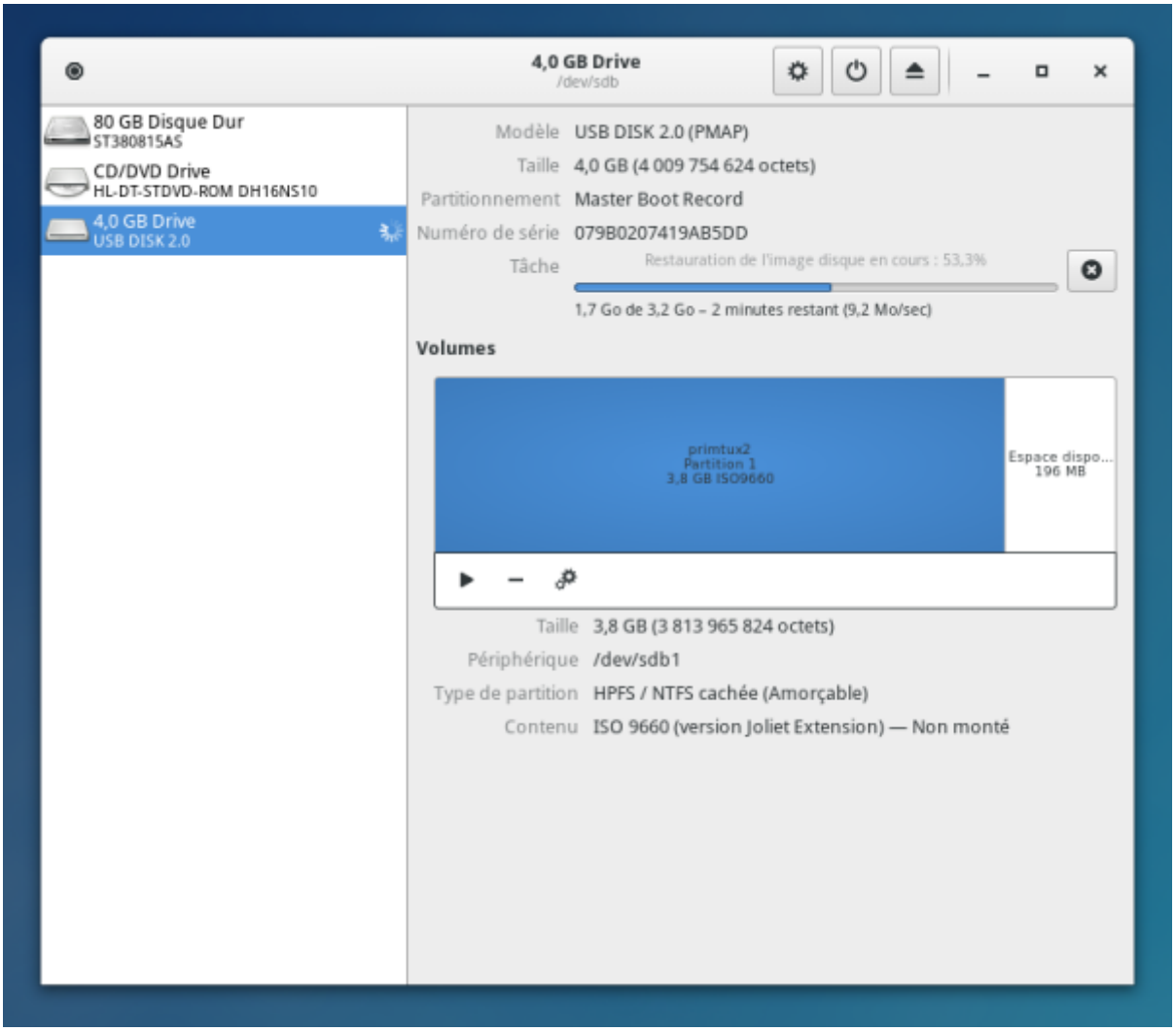


---

La restauration de l'image disque est terminée.

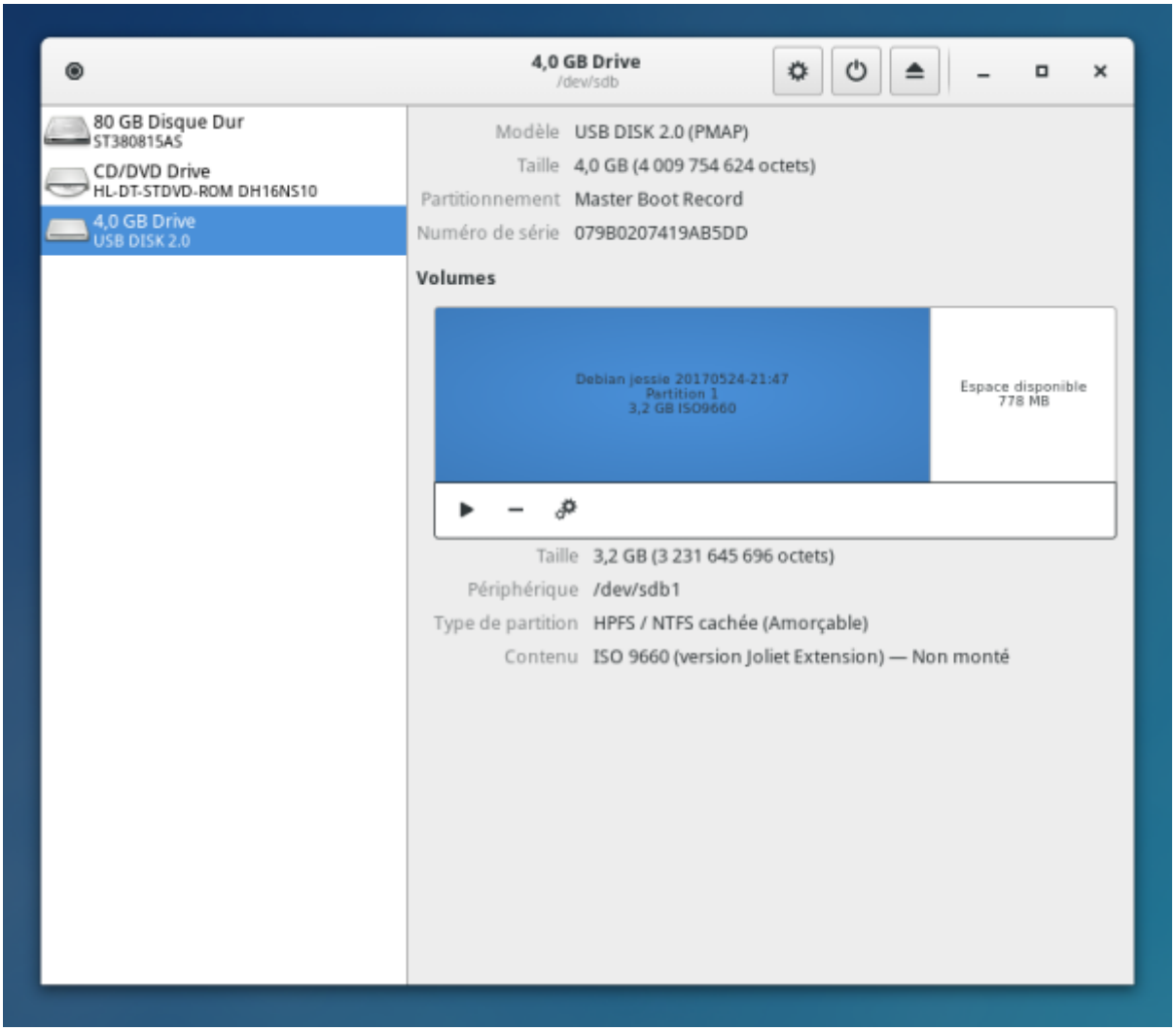


---

## Débrancher votre clé USB

Vous pouvez débrancher votre clé USB et vous lancer dans l'installation de PrimTux2 !

---

From:
https://www.wikiwiki.primtux.fr/ - **PrimTux - Wiki**

Permanent link:
**https://www.wikiwiki.primtux.fr/doku.php/graver-iso?rev=1495726076**

Last update: **2022/10/04 17:49**