Graver une ISO sur clé USB

L'utilitaire nommé Gnome-disk-utility, disponible dans les dépôts Debian, permet de restaurer une image disque sur clé USB pour en faire un liveUSB.

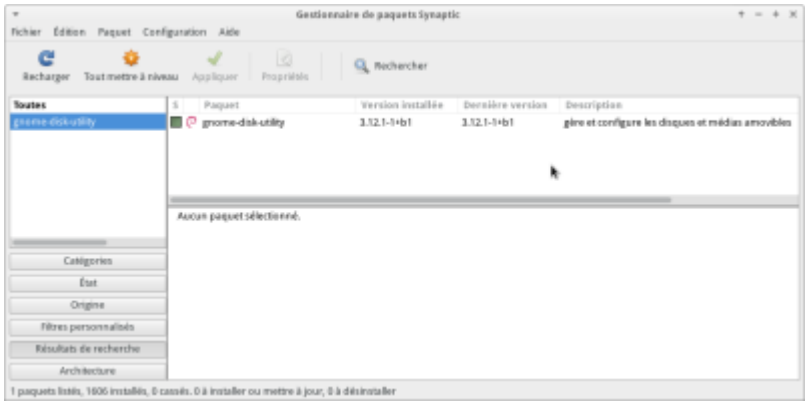

Cette fonction de restauration est accessible par la roue crantée.

Sélectionnez votre clé USB

Branchez votre clé USB, lancez Gnome-disk-utility, sélectionnez votre clé USB, et cliquez sur la **roue crantée**.

Dans le menu, choisissez **restaurer l'image disque**.

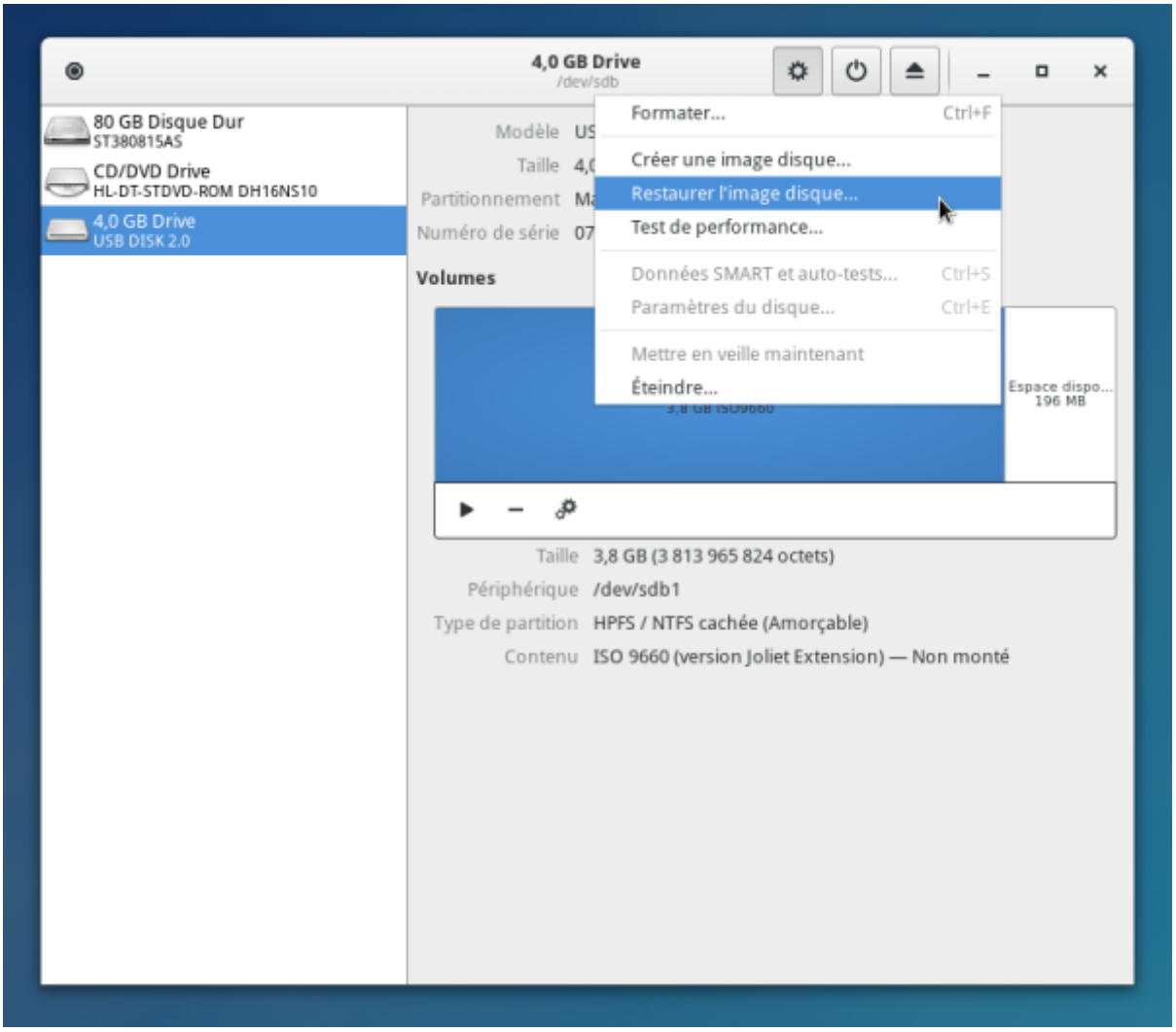

Sélectionnez l'image disque à graver

Sélectionnez l'image disque à graver, ici dans le répertoire “Téléchargements”.

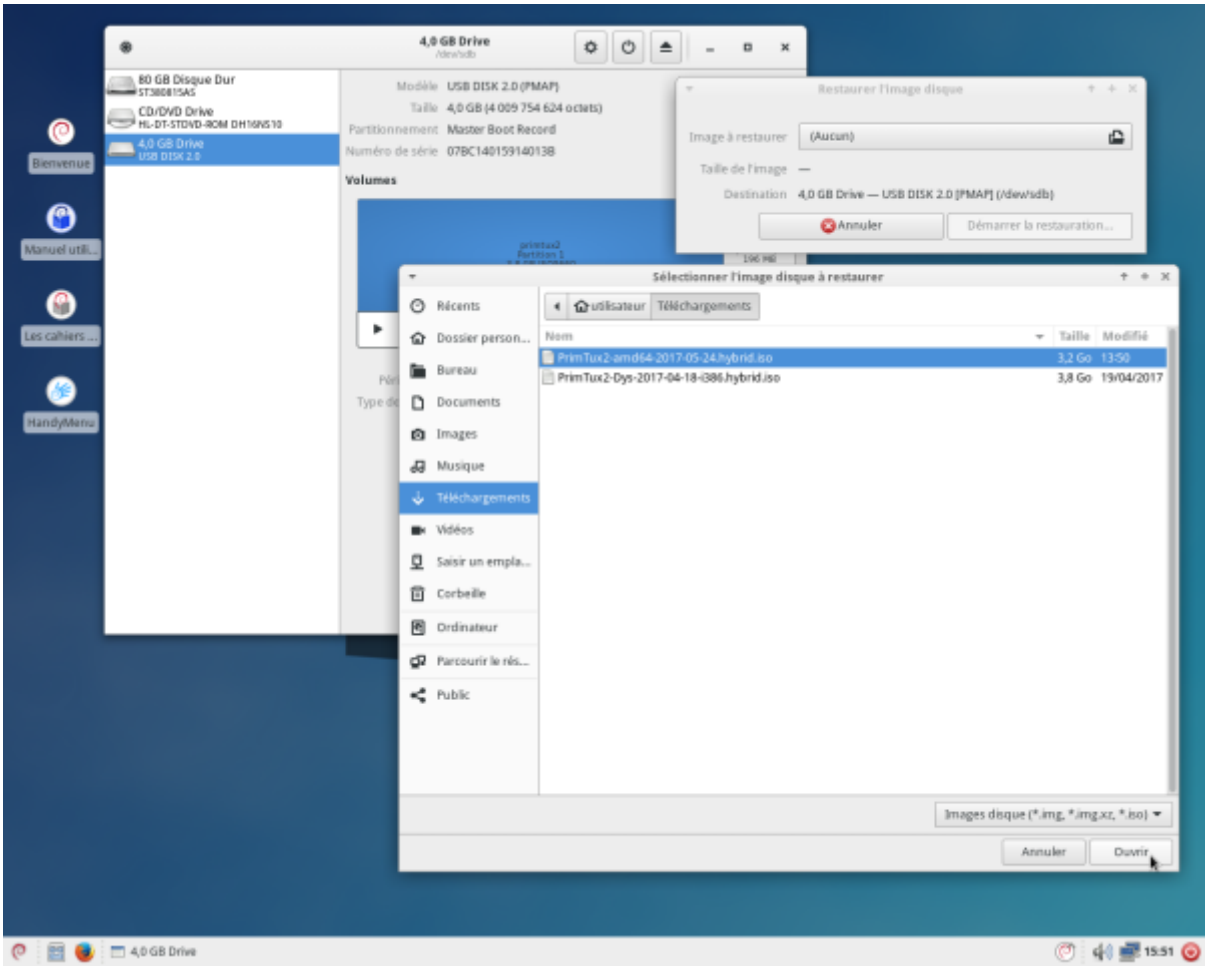

Un message vous informe que le disque de destination est plus grand que l'image à graver. Vous pouvez donc démarrer la restauration.

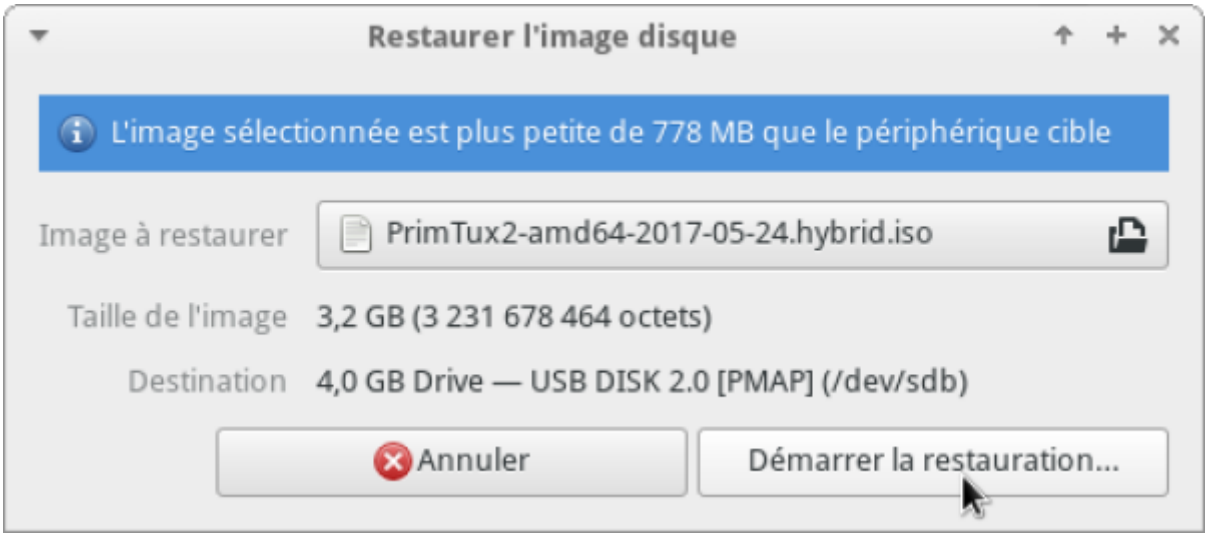

Confirmez la restauration de l'image disque

Voulez-vous vraiment écrire l'image disque sur le périphérique ?

Entrez le mot de passe administrateur.

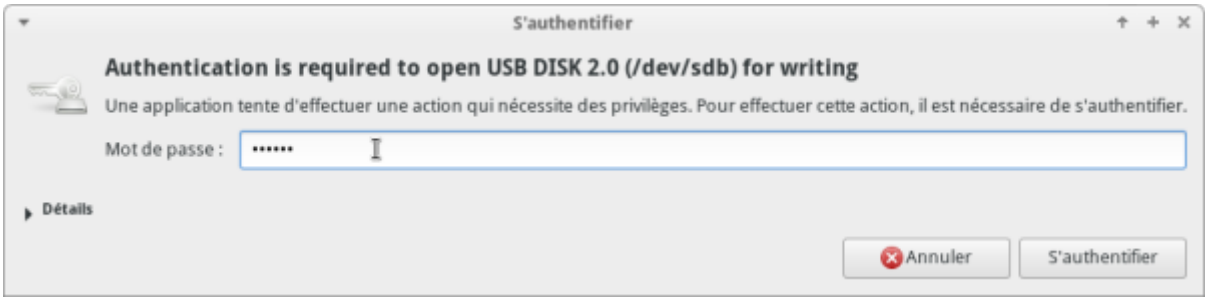

Gravure de l'image disque sur votre clé USB

La restauration de l'image disque commence.

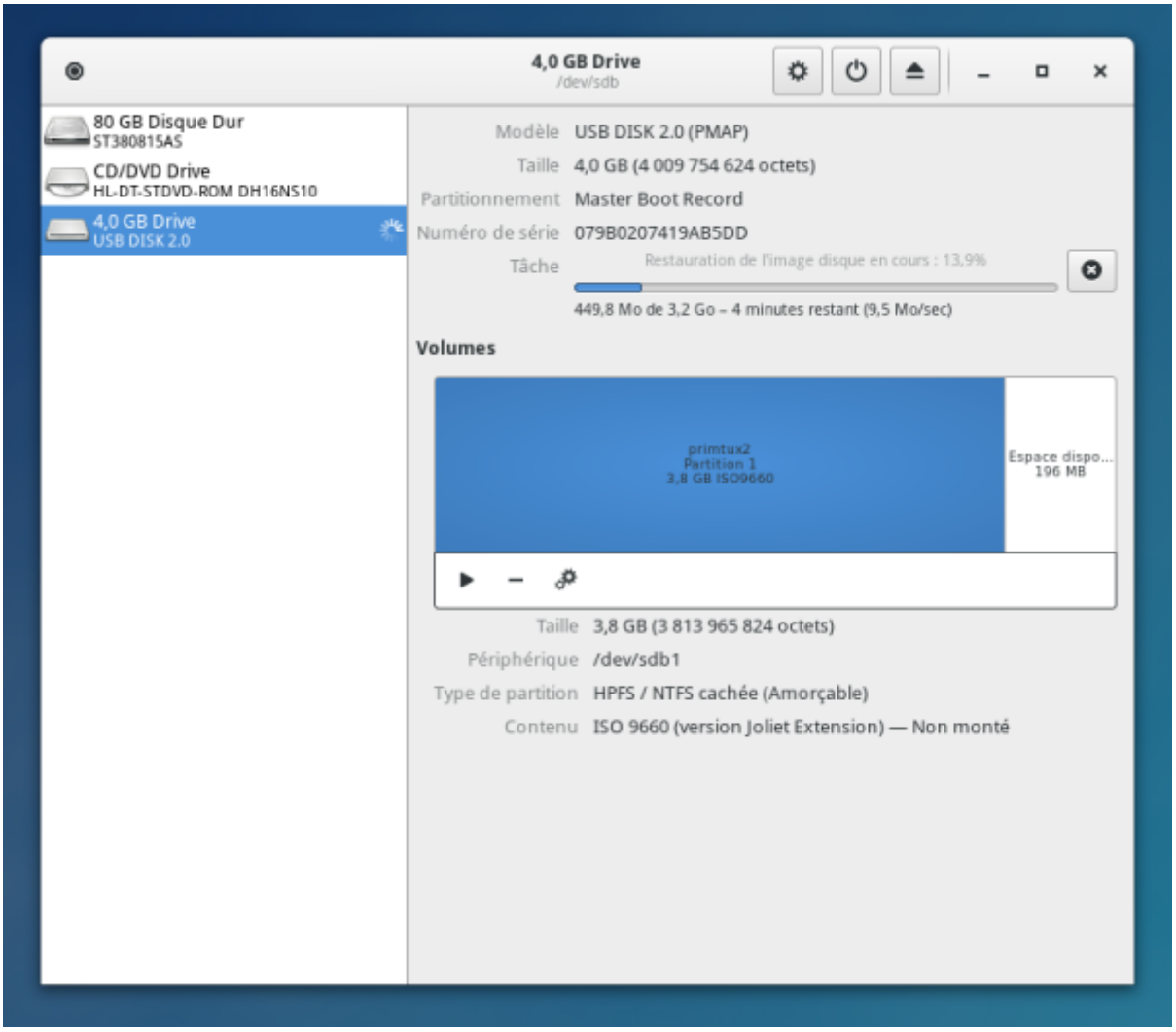

La restauration de l'image disque se poursuit.

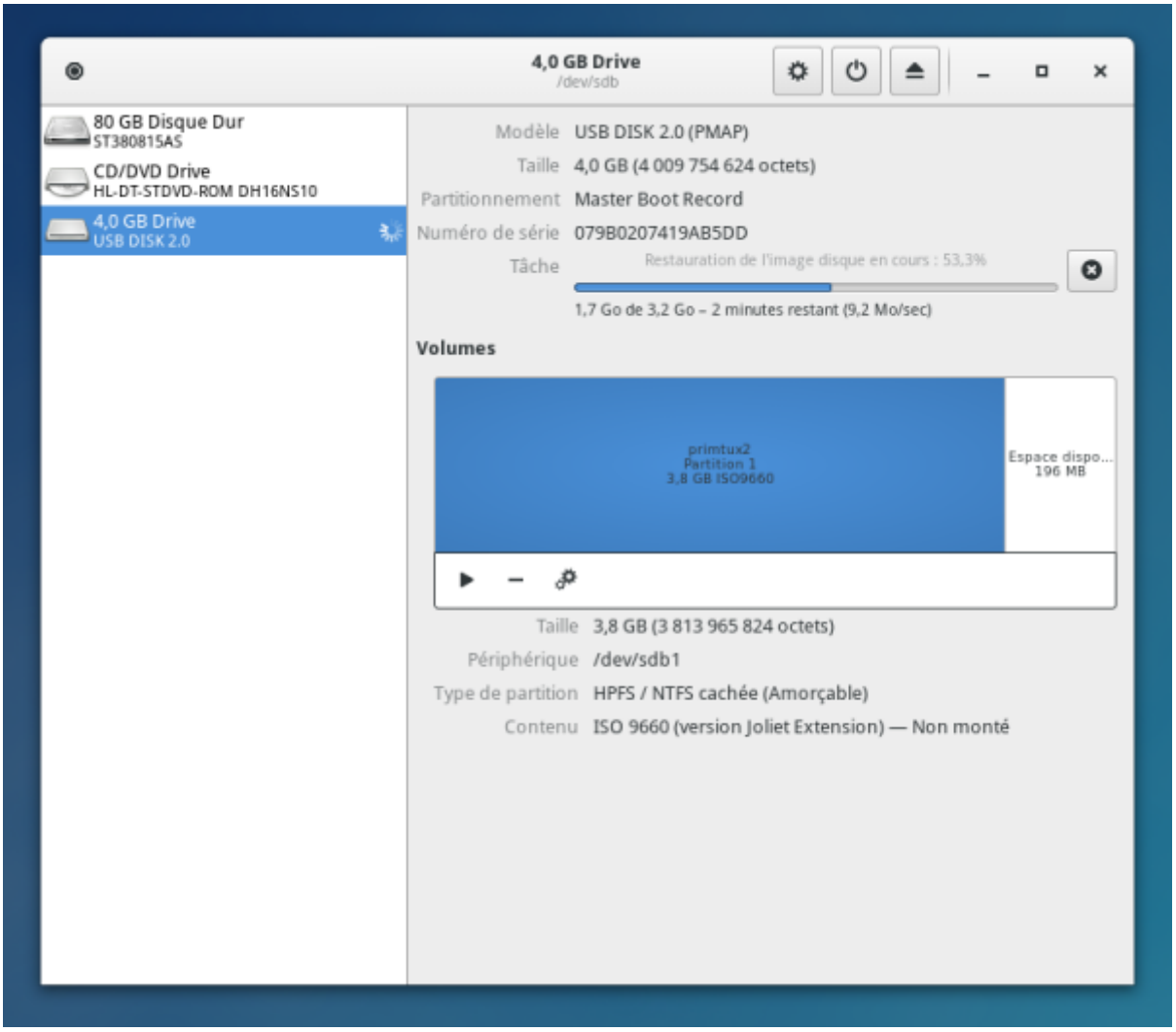

La restauration de l'image disque est terminée.

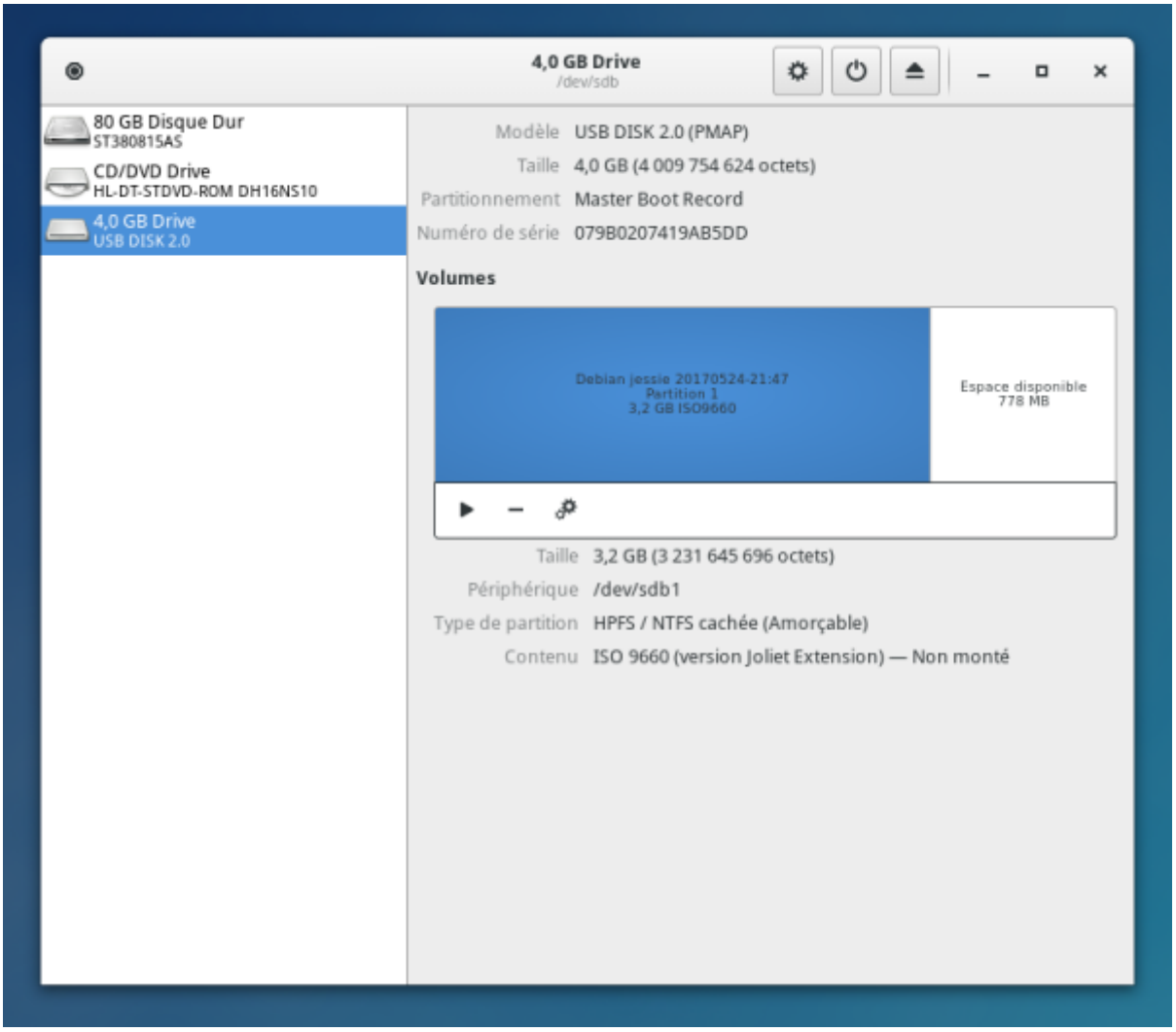

From:
https://www.wikiwiki.primtux.fr/ - **PrimTux - Wiki**

Permanent link:
https://www.wikiwiki.primtux.fr/doku.php/graver-iso?rev=1495725354

Last update: **2022/10/04 17:49**