Graver une ISO sur clé USB

L'utilitaire nommé Gnome-disk-utility, disponible dans les dépôts Debian, permet de restaurer une image disque sur clé USB pour en faire un liveUSB.

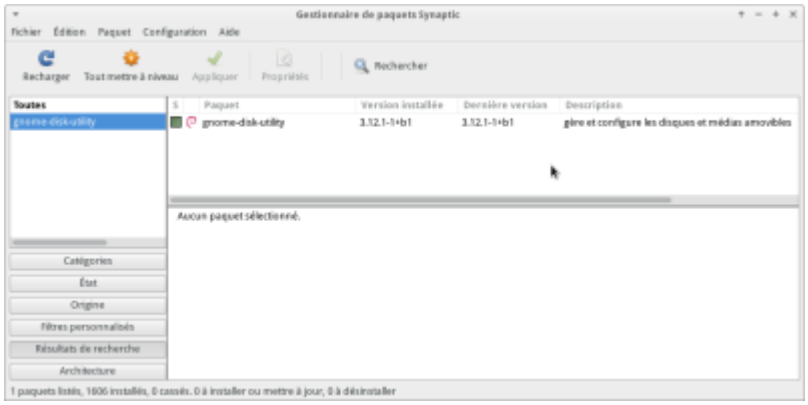

Cette fonction de restauration est accessible par la roue crantée.

Sélectionnez votre clé USB

Branchez votre clé USB, lancez Gnome-disk-utility, sélectionnez votre clé USB, et cliquez sur roue crantée.

Dans le menu, choisissez **restaurer l'image disque**.

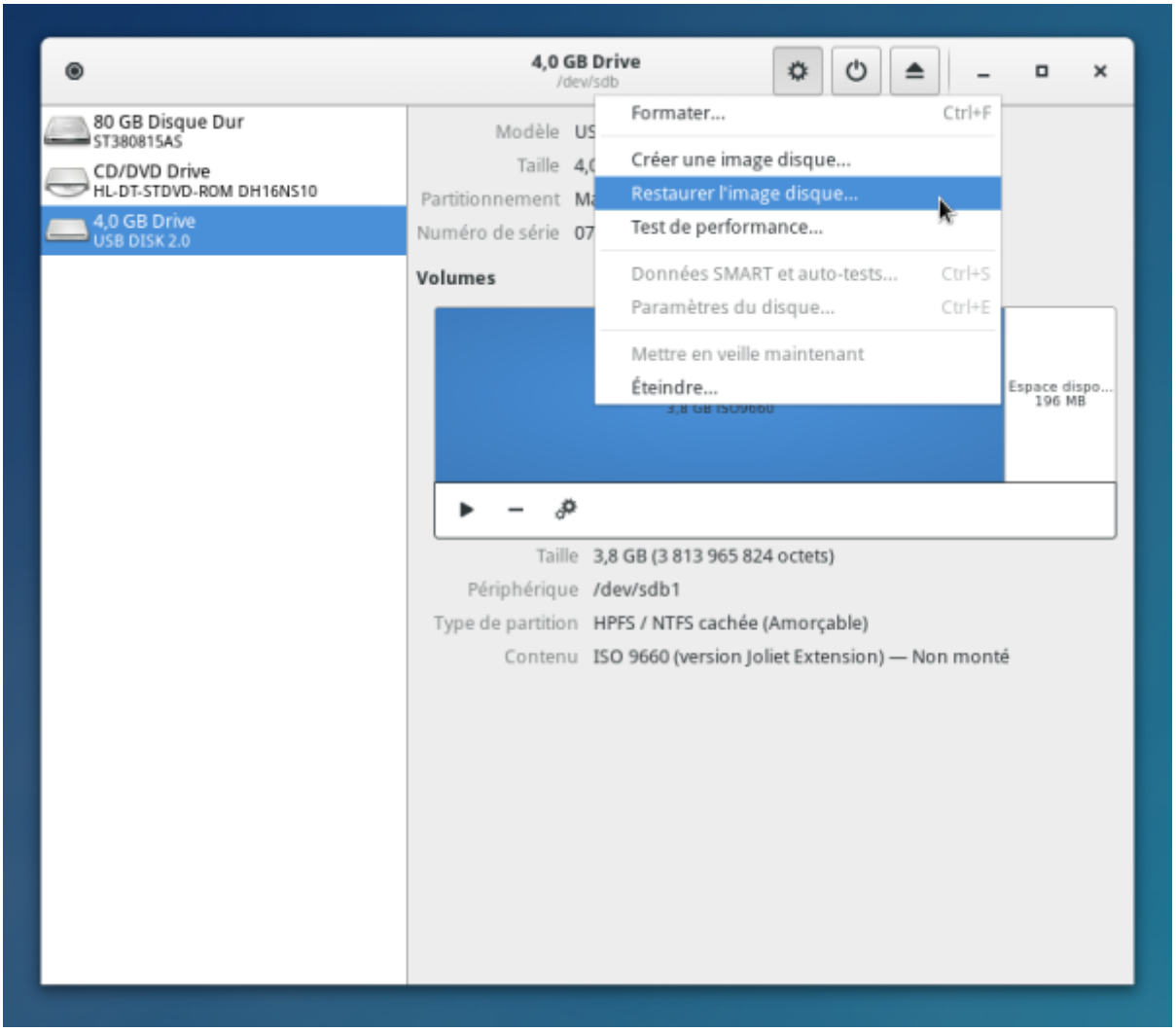

Sélectionnez l'image disque à graver

Sélectionnez l'image disque à graver sur votre clé USB.

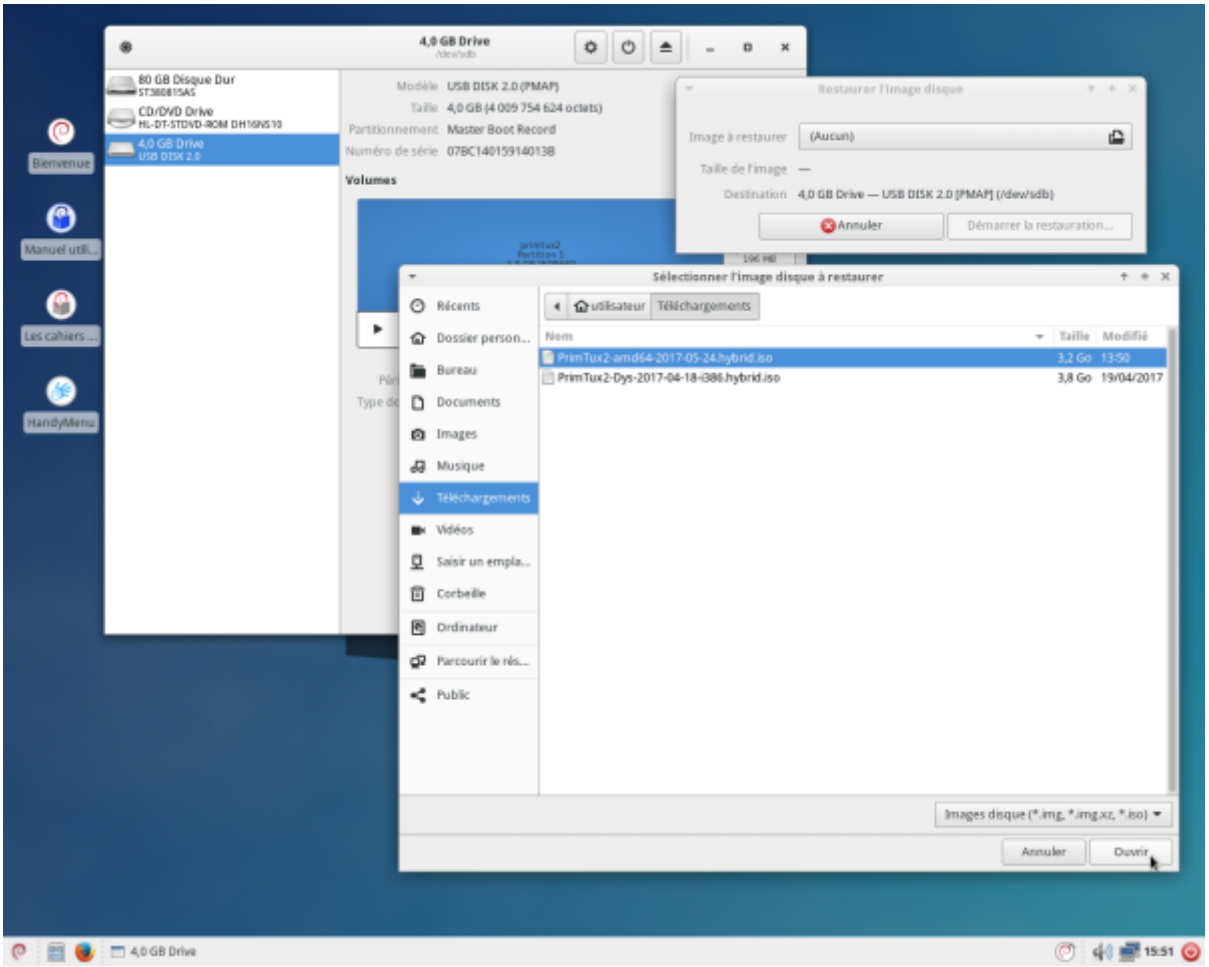

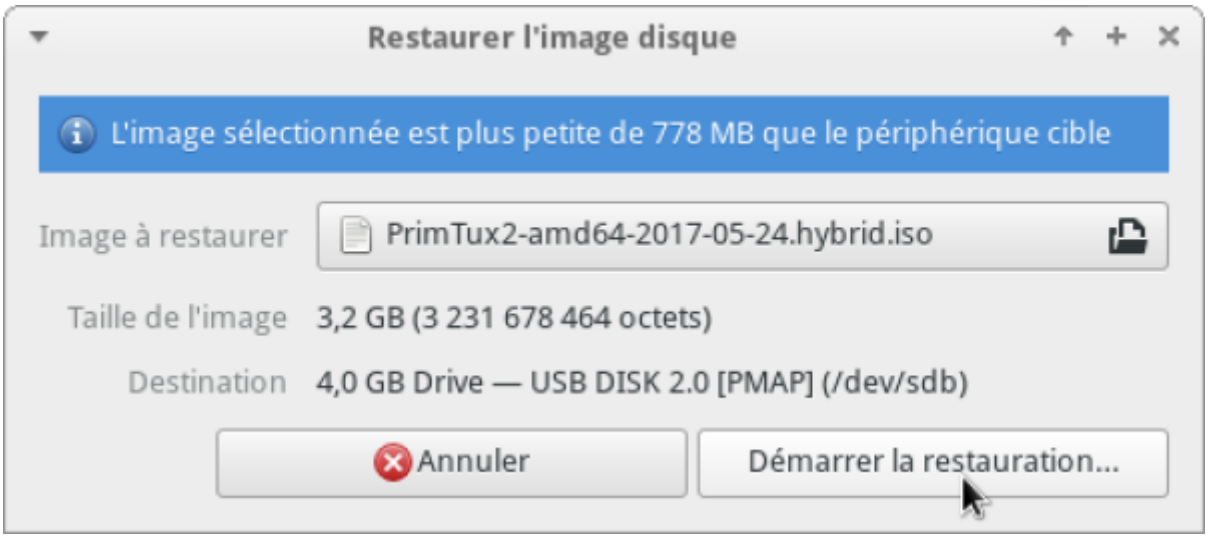

Confirmez la restauration de l'image disque

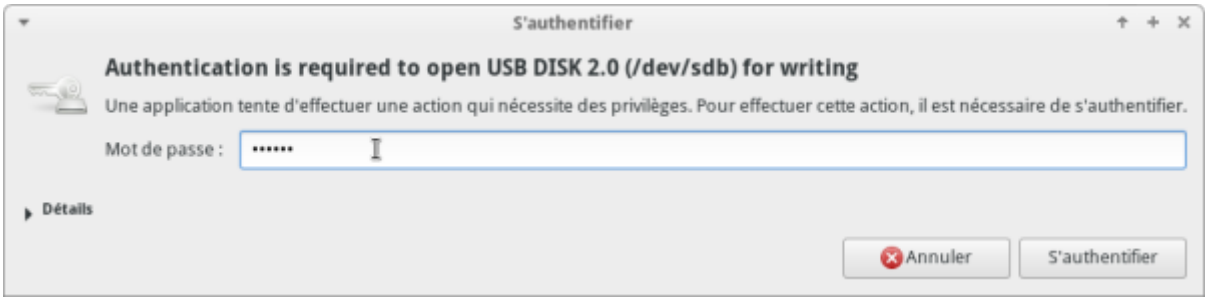

Gravure de l'image disque sur votre clé USB

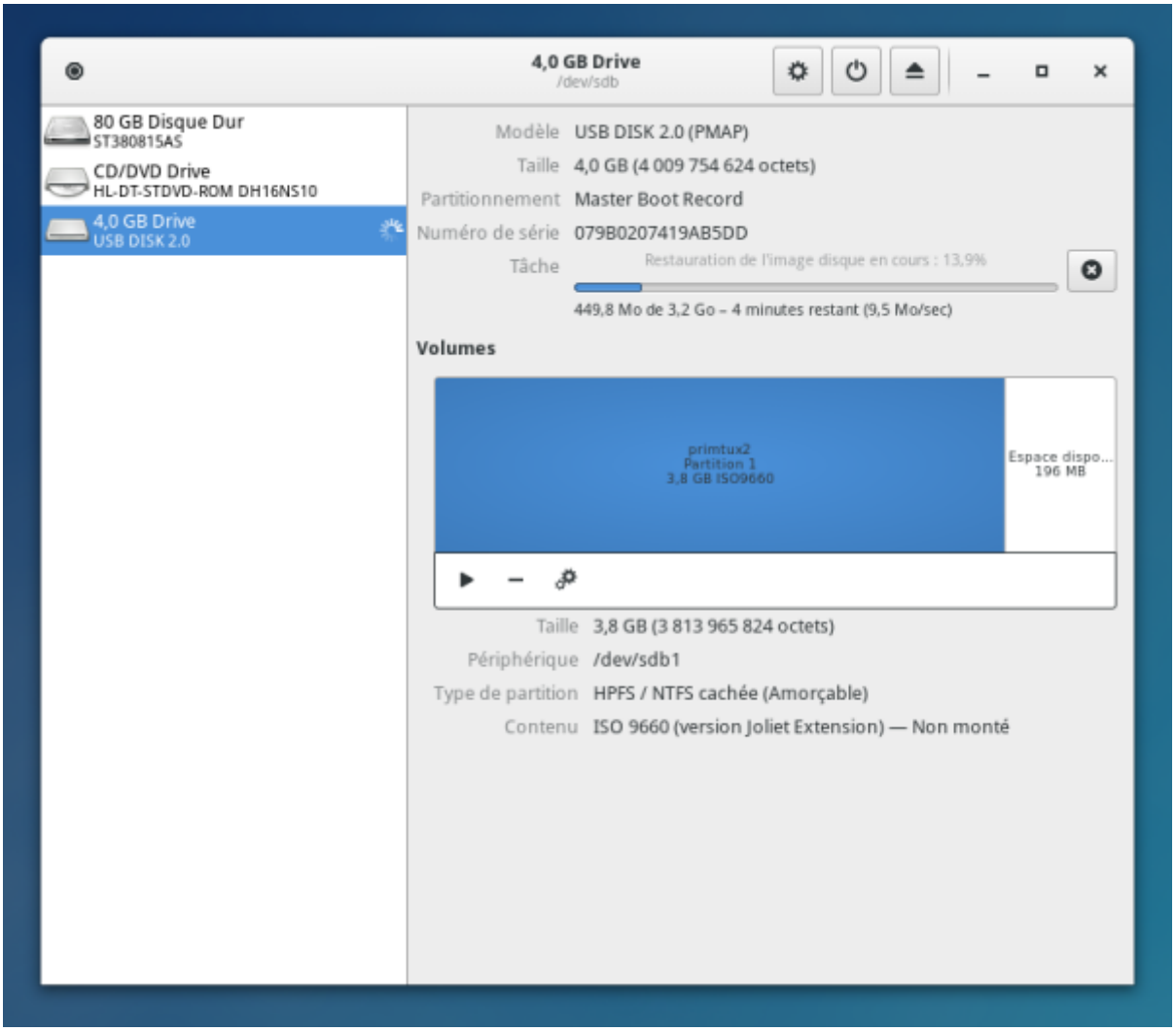
4,0 GB Drive
/dev/sdb
80 GB Disque Dur
ST380815AS
CD/DVD Drive
HL-DT-STDVD-ROM DH16NS10
4,0 GB Drive
USB DISK 2.0
Modèle USB DISK 2.0 (PMAP)
Taille 4,0 GB (4 009 754 624 octets)
Partitionnement Master Boot Record
Numéro de série 079B0207419AB5DD
Tâche Restauration de l'image disque en cours : 13,9%
449,8 Mo de 3,2 Go – 4 minutes restant (9,5 Mo/sec)
Volumes
primtux2
Partition 1
3,8 GB ISO9660
Espace dispo...
196 MB
Taille 3,8 GB (3 813 965 824 octets)
Périphérique /dev/sdb1
Type de partition HPFS / NTFS cachée (Amorçable)
Contenu ISO 9660 (version Joliet Extension) — Non monté

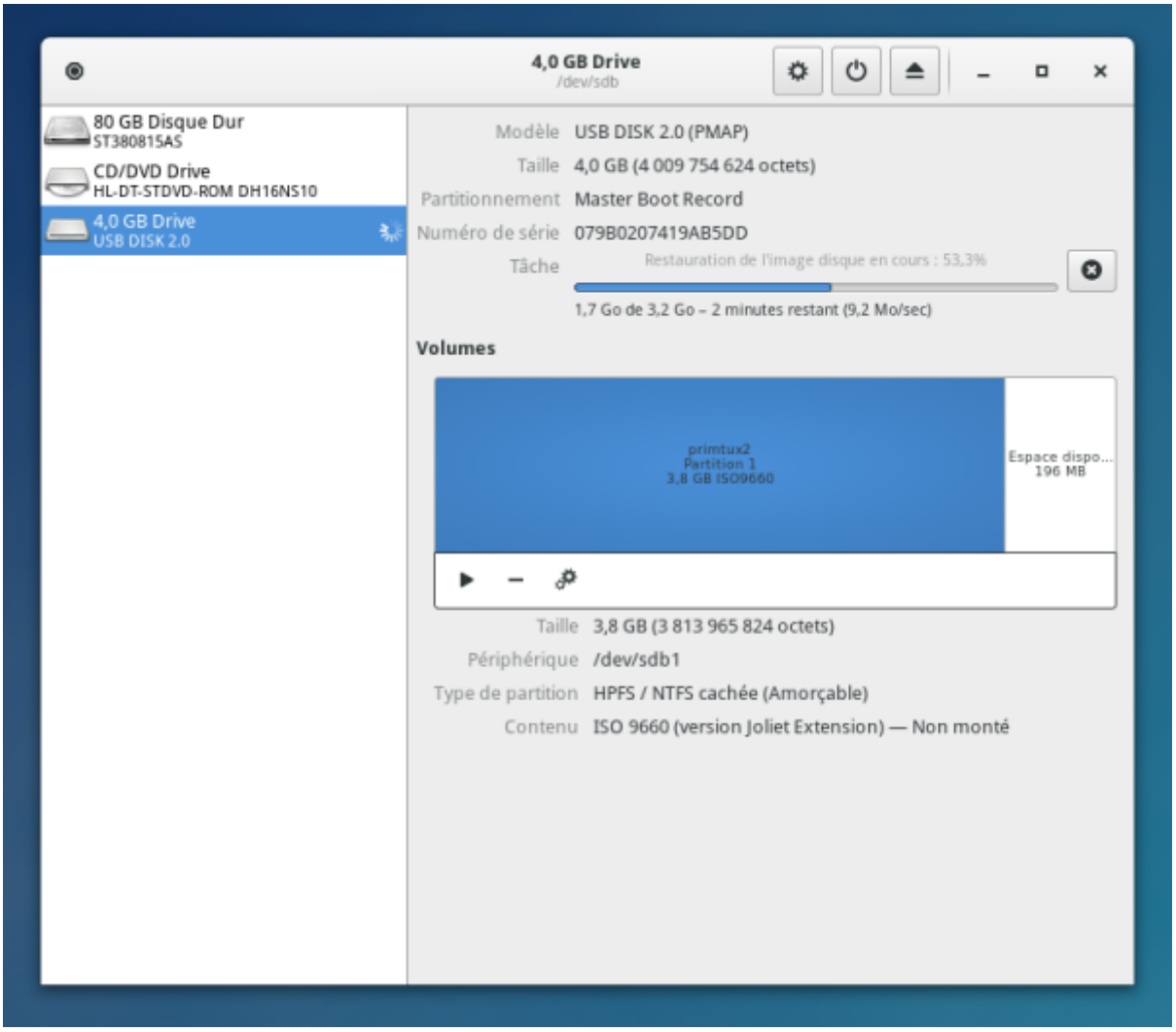
4,0 GB Drive
/dev/sdb
80 GB Disque Dur
ST380815AS
CD/DVD Drive
HL-DT-STDVD-ROM DH16NS10
4,0 GB Drive
USB DISK 2.0
Modèle USB DISK 2.0 (PMAP)
Taille 4,0 GB (4 009 754 624 octets)
Partitionnement Master Boot Record
Numéro de série 079B0207419AB5DD
Tâche
Restauration de l'image disque en cours : 53,3%
1,7 Go de 3,2 Go – 2 minutes restant (9,2 Mo/sec)
Volumes
primtux2
Partition 1
3,8 GB ISO9660
Espace dispo...
196 MB
Taille 3,8 GB (3 813 965 824 octets)
Périphérique /dev/sdb1
Type de partition HPFS / NTFS cachée (Amorçable)
Contenu ISO 9660 (version Joliet Extension) — Non monté

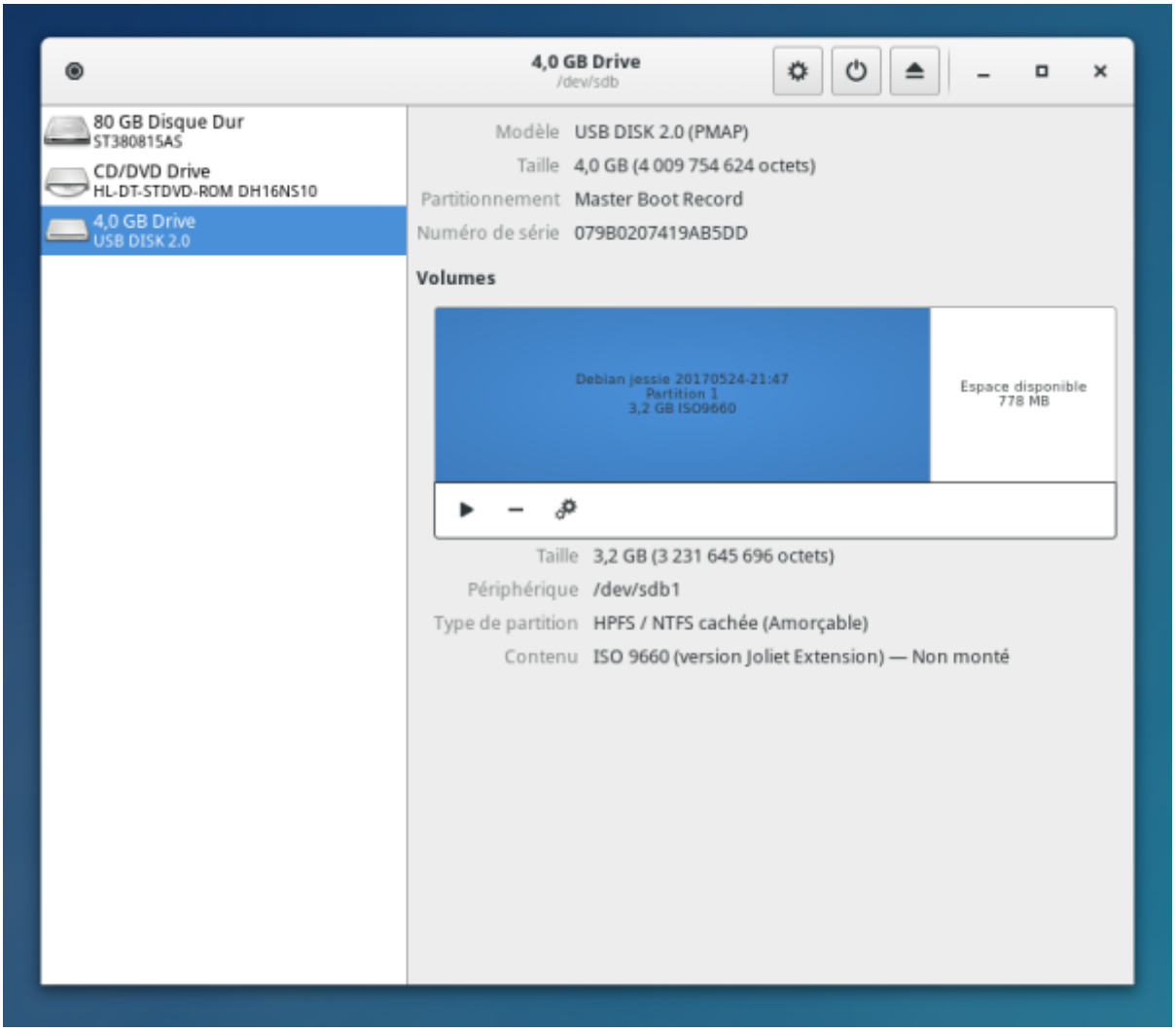

From:
https://www.wikiwiki.primtux.fr/ - **PrimTux - Wiki**

Permanent link:
https://www.wikiwiki.primtux.fr/doku.php/graver-iso?rev=1495724641

Last update: **2022/10/04 17:49**