Gparted sous PrimTux3

Gparted est un éditeur de partitions.

C'est l'outil pour préparer le disque dur ou le support USB sur lequel vous voulez copier PrimTux au moyen de Copier PrimTux avec Systemback.

Voir aussi Gparted

Lancer Gparted

Cliquer dans le menu système sur « Éditeur de partitions »

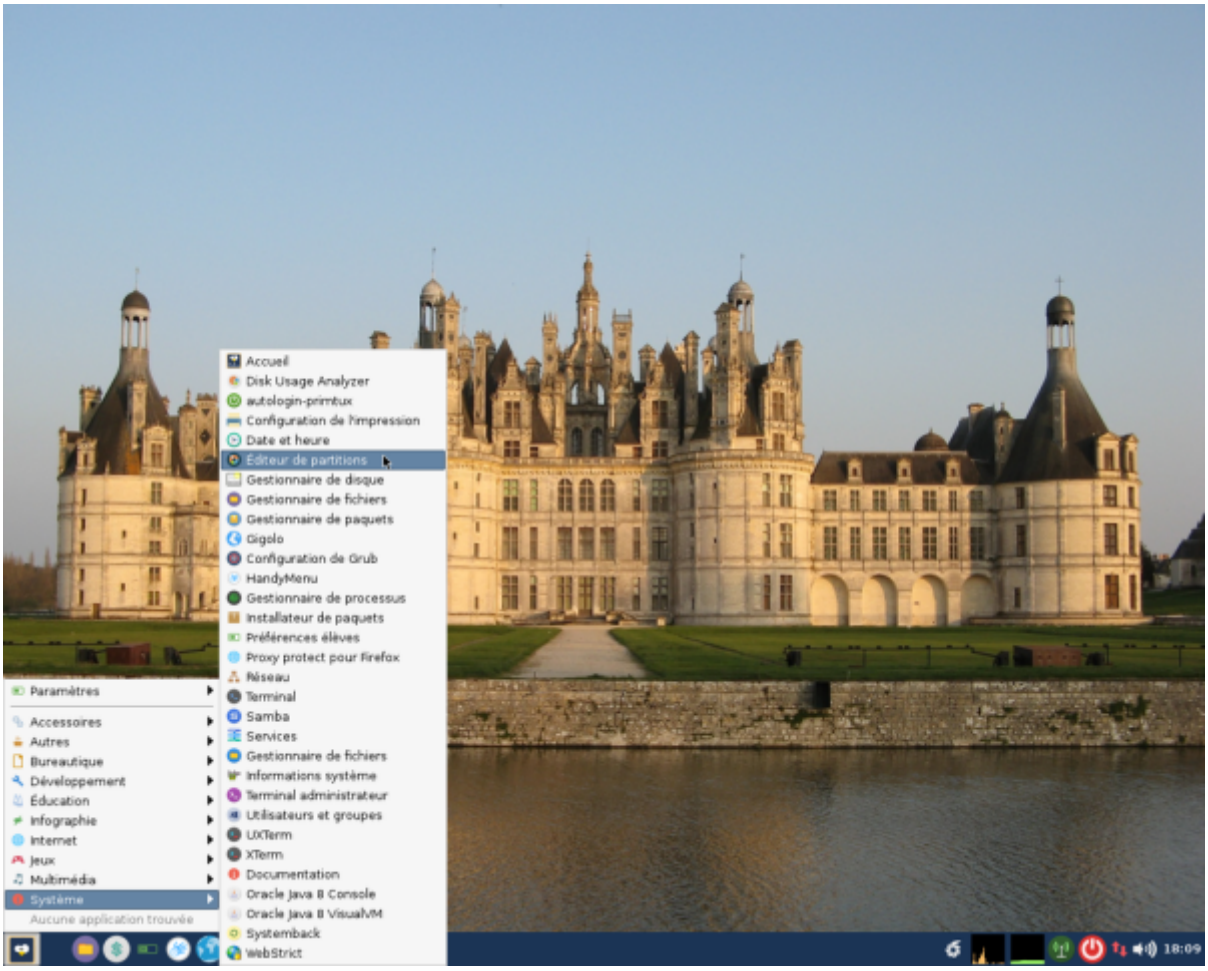

Le mot de passe administrateur vous sera demandé.

Sélectionner le disque d'installation

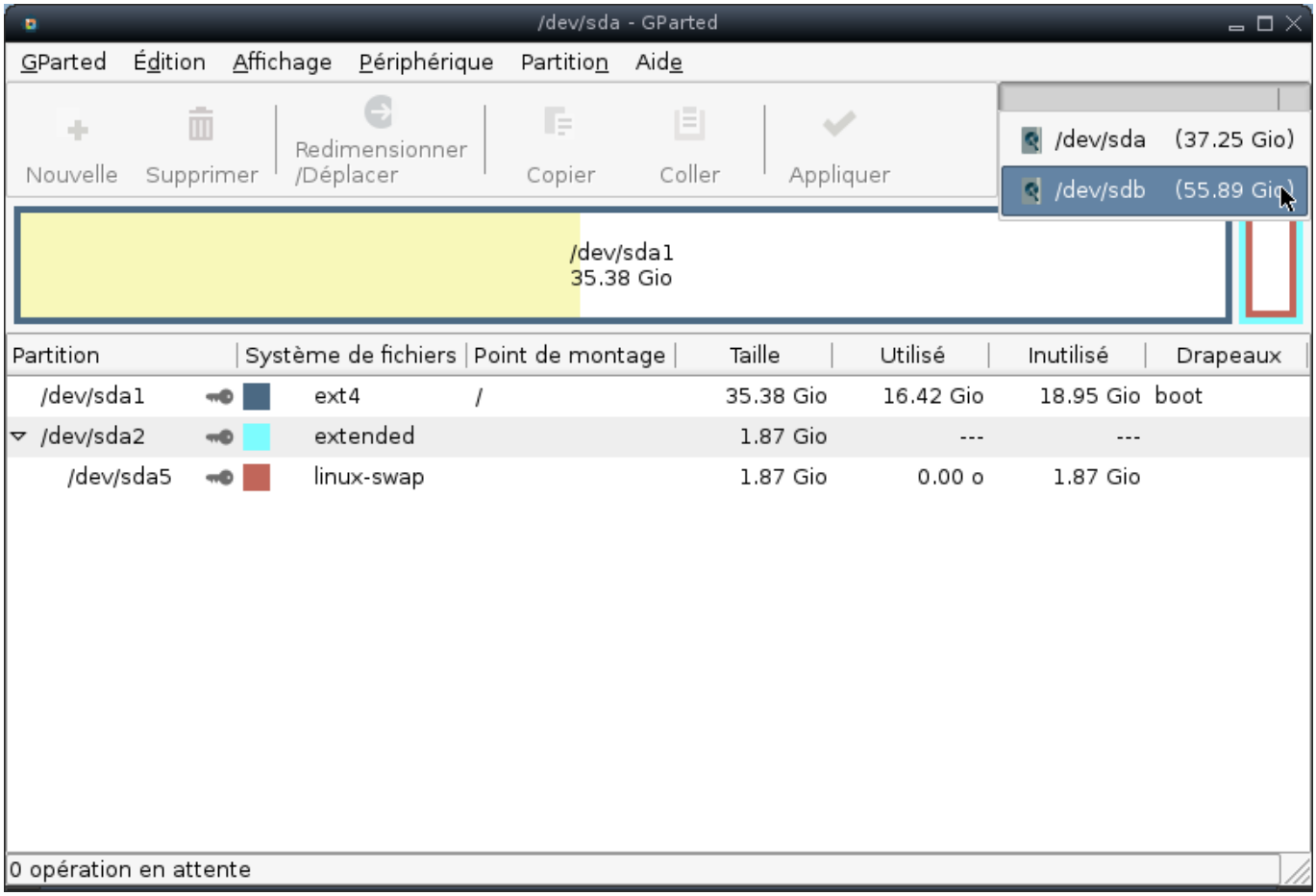

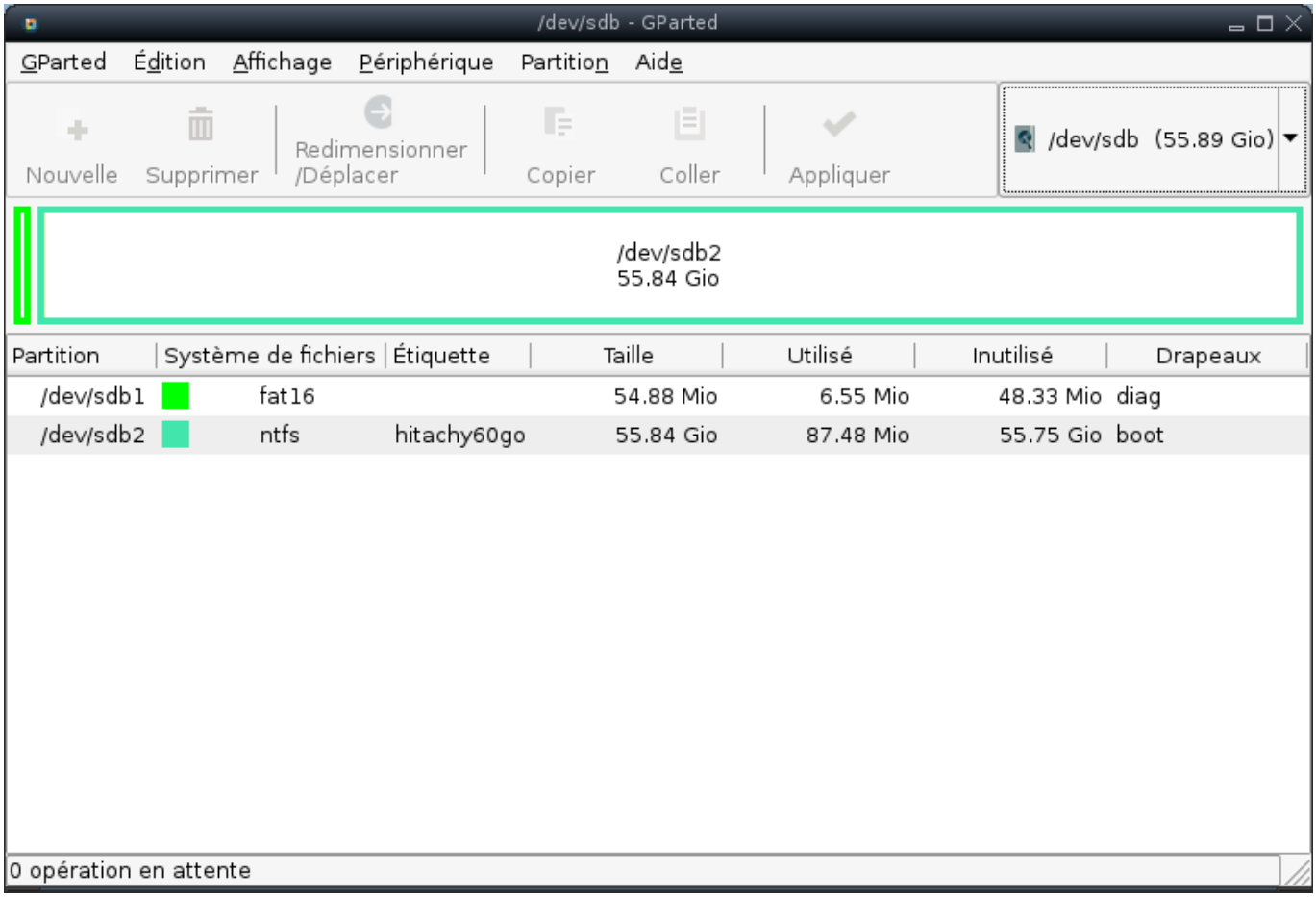

Supprimer les partitions existantes

Supprimer les partitions existantes en cliquant ⇒ Périphériques ⇒ créer une table de partitions.

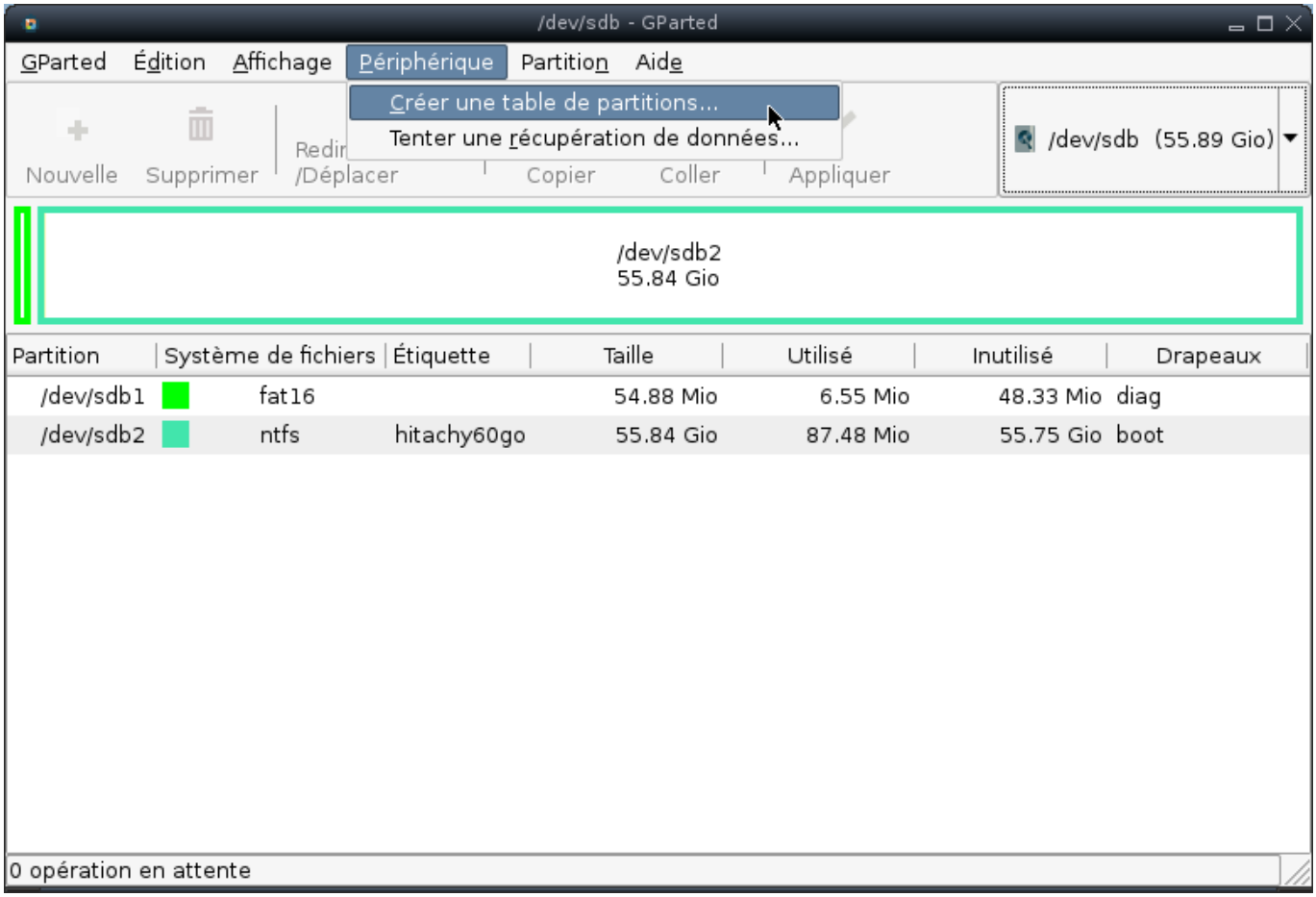

Appliquer :

Vous disposez maintenant d'un espace non alloué :

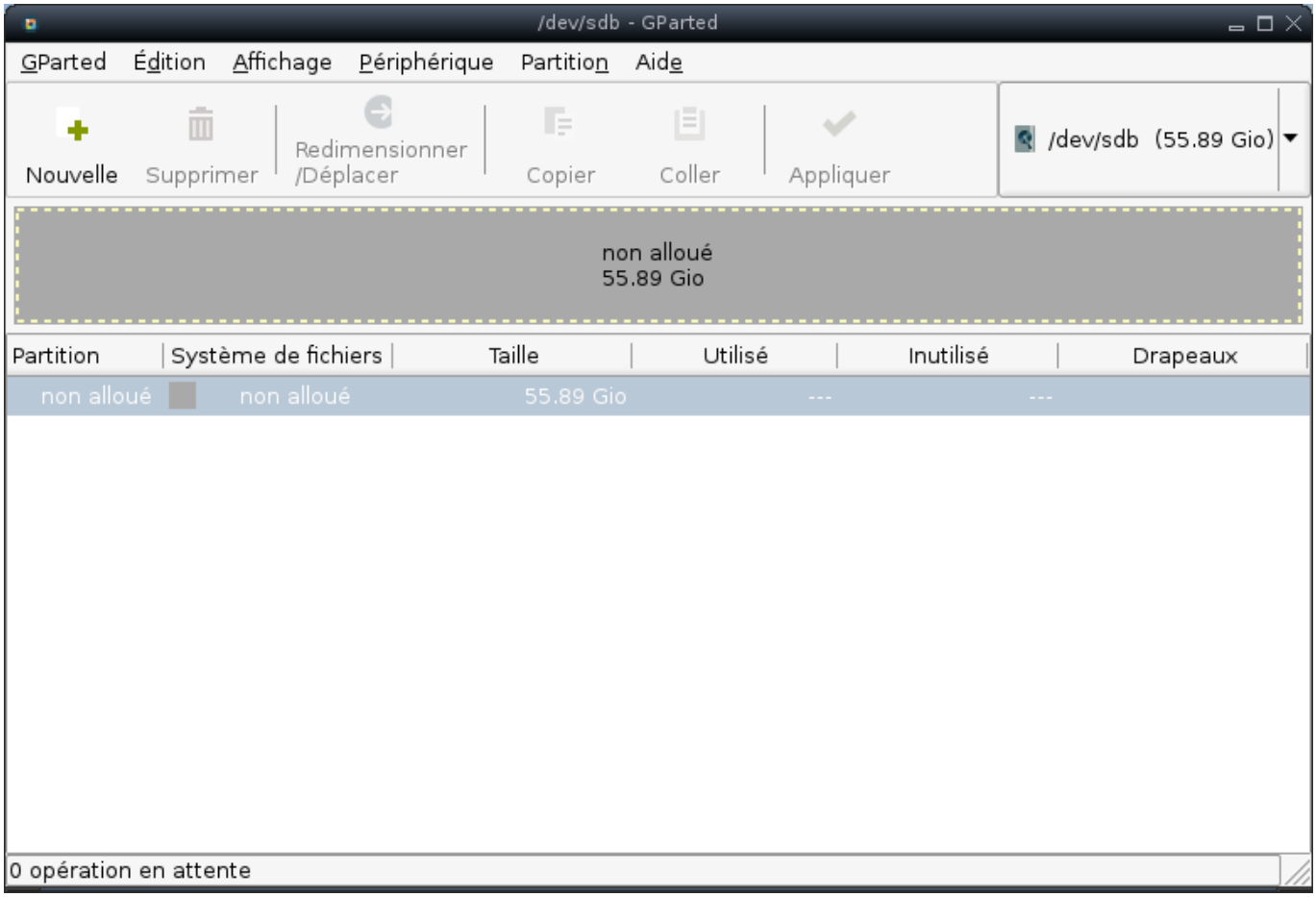

Création de la partition principale

Cliquer droit sur le disque ⇒ Nouvelle

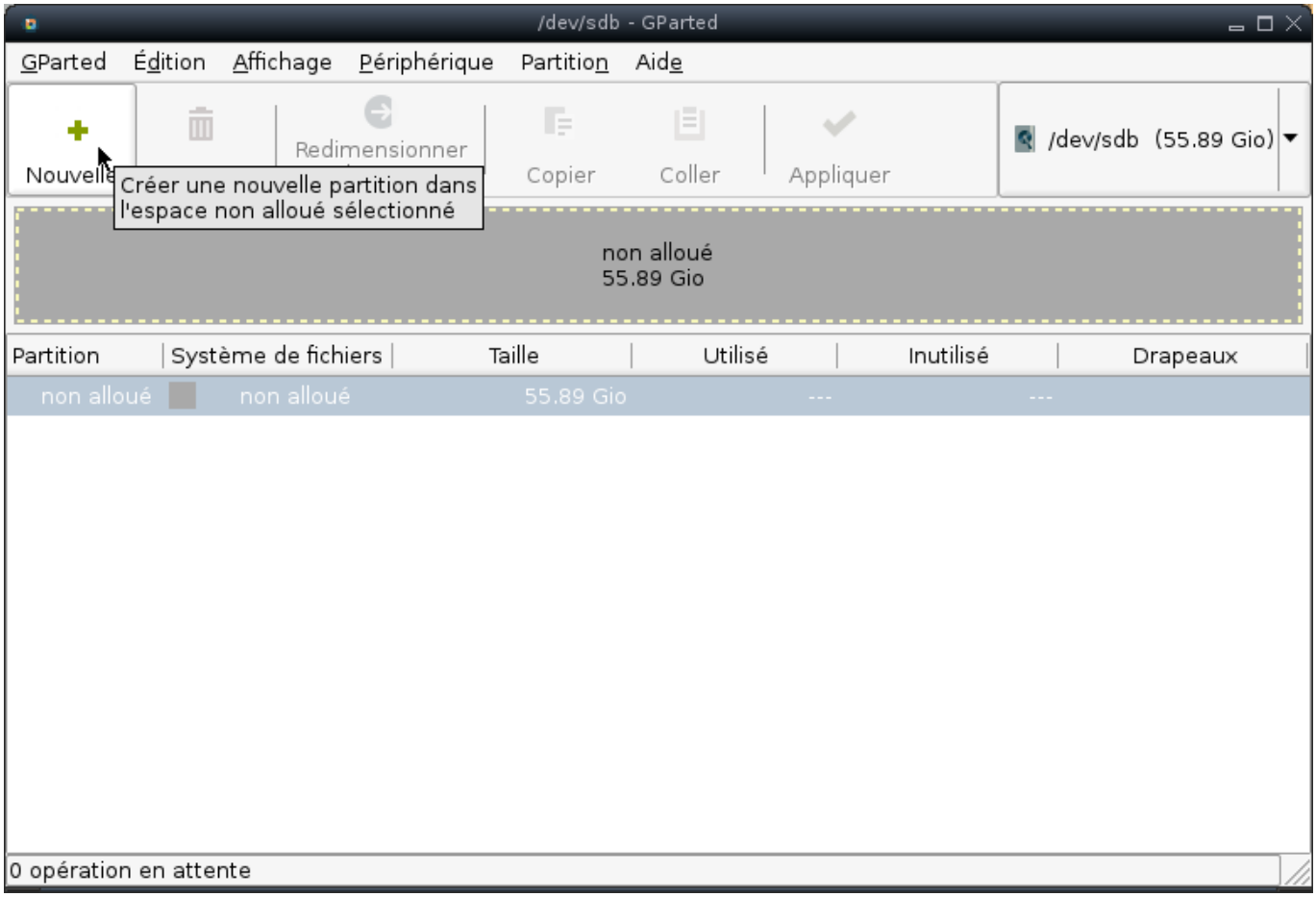

Choisir une taille équivalente au disque dur entier moins 1,5 fois la taille de la mémoire vive (RAM): exemple: mon disque dur fait 40 Go, j'ai une mémoire vive de 1 Go ⇒ ma première partition aura une taille de 40 Go - 1,5 fois 1 Go, soit 38,5 Go.

Choisir ext4 comme système de fichiers, et renseigner le champ « étiquette », vous pouvez choisir « primtux » ou un autre nom,

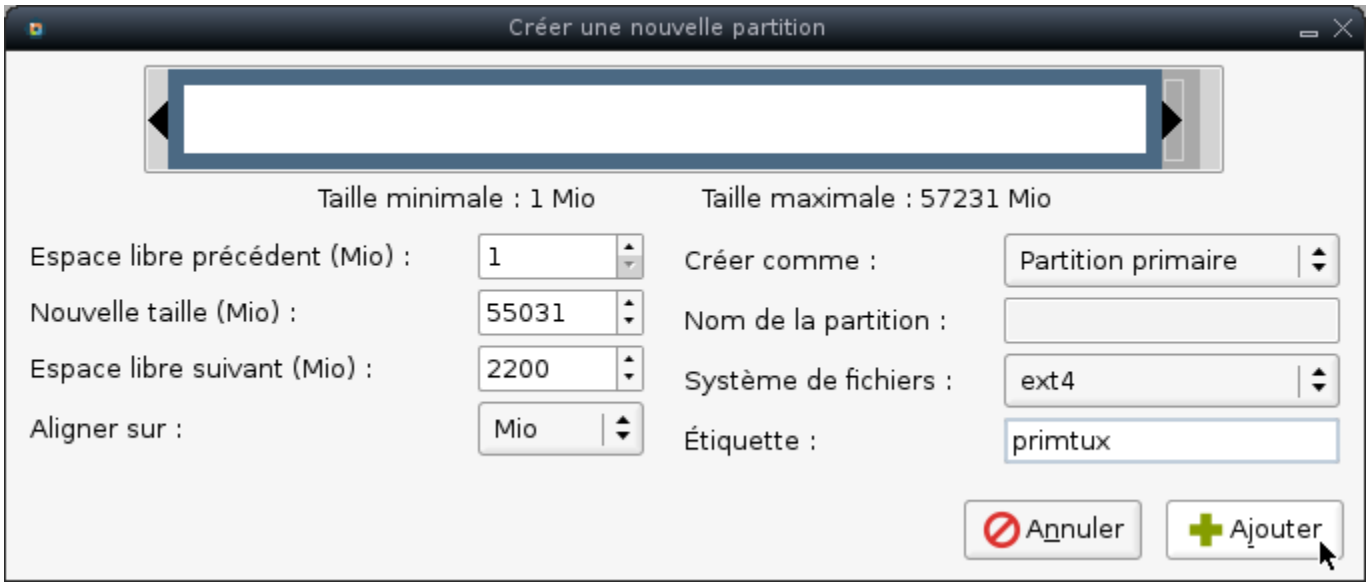

Cliquer sur « Appliquer ».

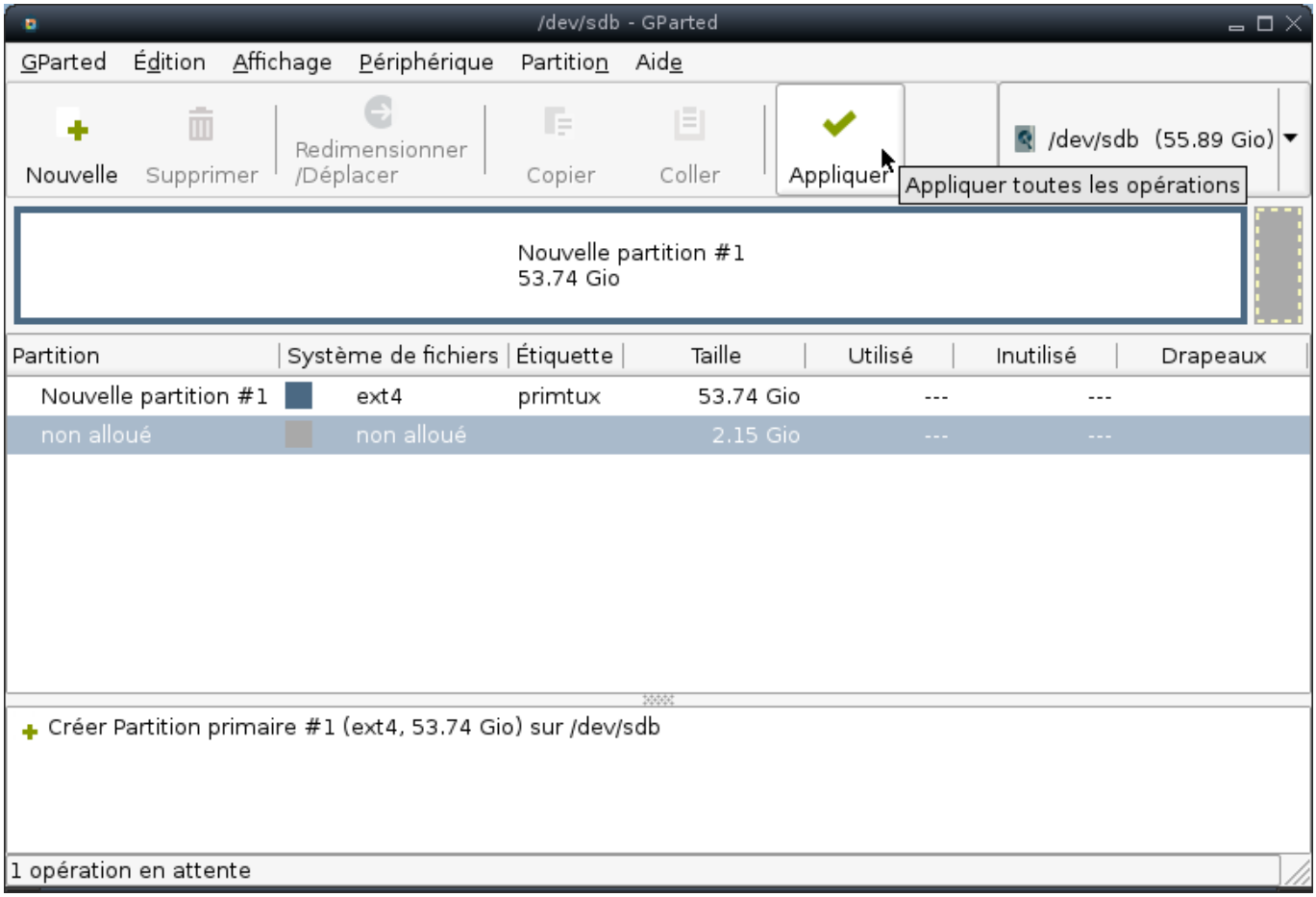
/dev/sdb - GParted
GParted Édition Affichage Périphérique Partition Aide
Nouvelle
Supprimer
Redimensionner /Déplacer
Copier
Coller
Appliquer
Appliquer toutes les opérations
/dev/sdb (55.89 Gio)
Nouvelle partition #1
53.74 Gio
Partition Système de fichiers Étiquette Taille Utilisé Inutilisé Drapeaux
Nouvelle partition #1 ext4 primtux 53.74 Gio --- ---
non alloué non alloué 2.15 Gio --- ---
Créer Partition primaire #1 (ext4, 53.74 Gio) sur /dev/sdb
1 opération en attente

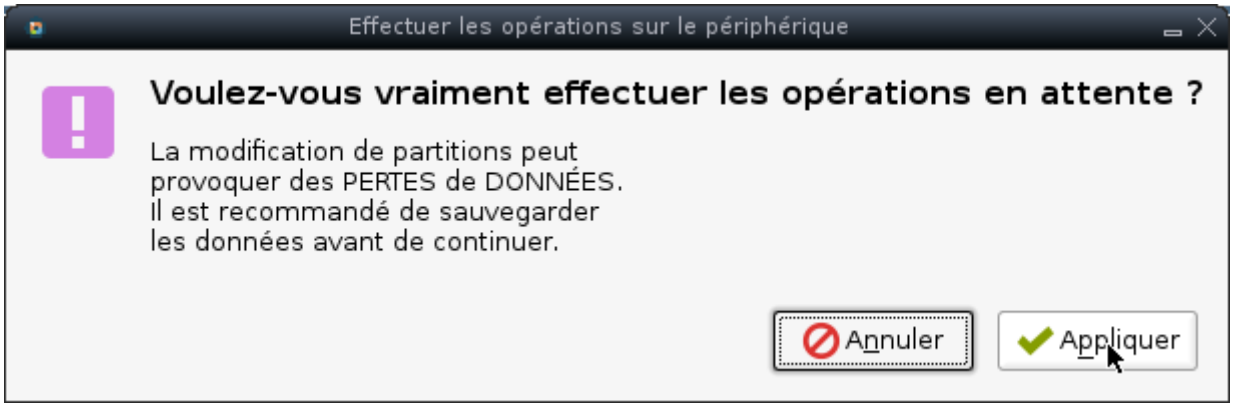
Effectuer les opérations sur le périphérique
Voulez-vous vraiment effectuer les opérations en attente ?
La modification de partitions peut provoquer des PERTES de DONNÉES. Il est recommandé de sauvegarder les données avant de continuer.
Annuler
Appliquer

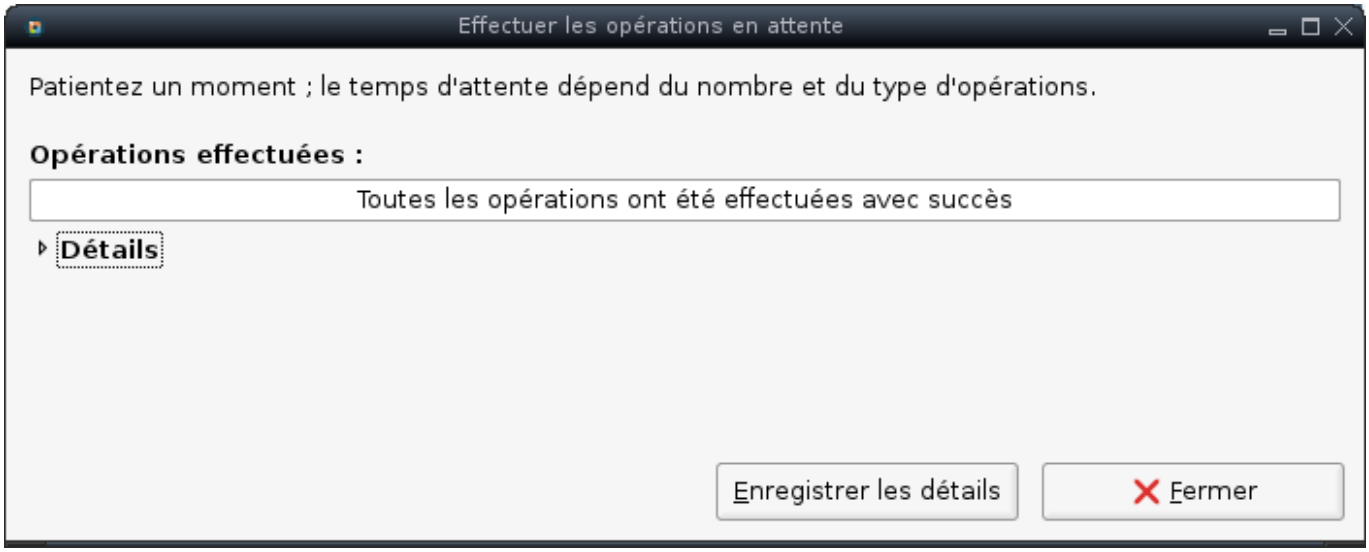

Création de la partition de swap (mémoire étendue)

Cliquer droit sur l'espace non alloué, puis sur « Nouvelle ».

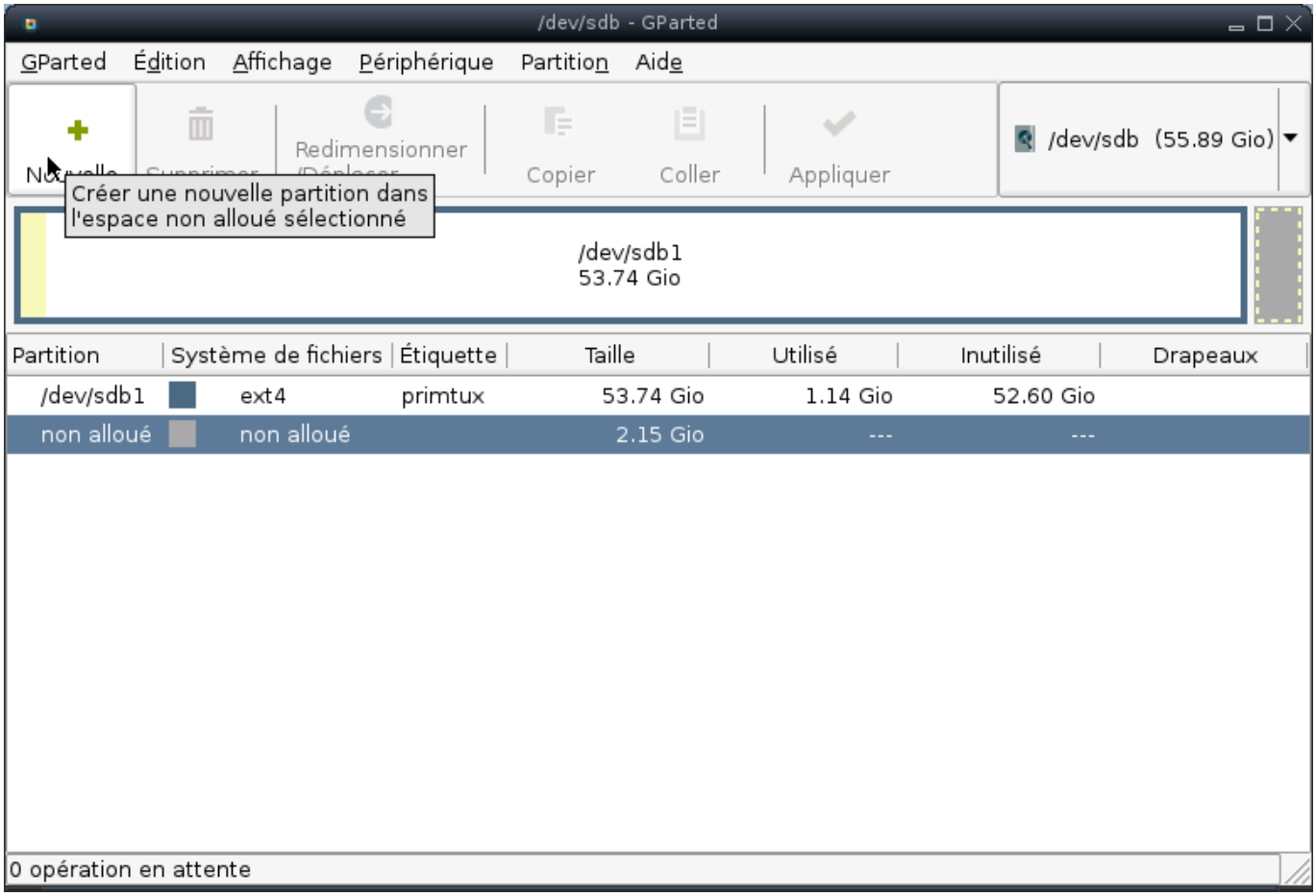

Choisir « linux-swap »

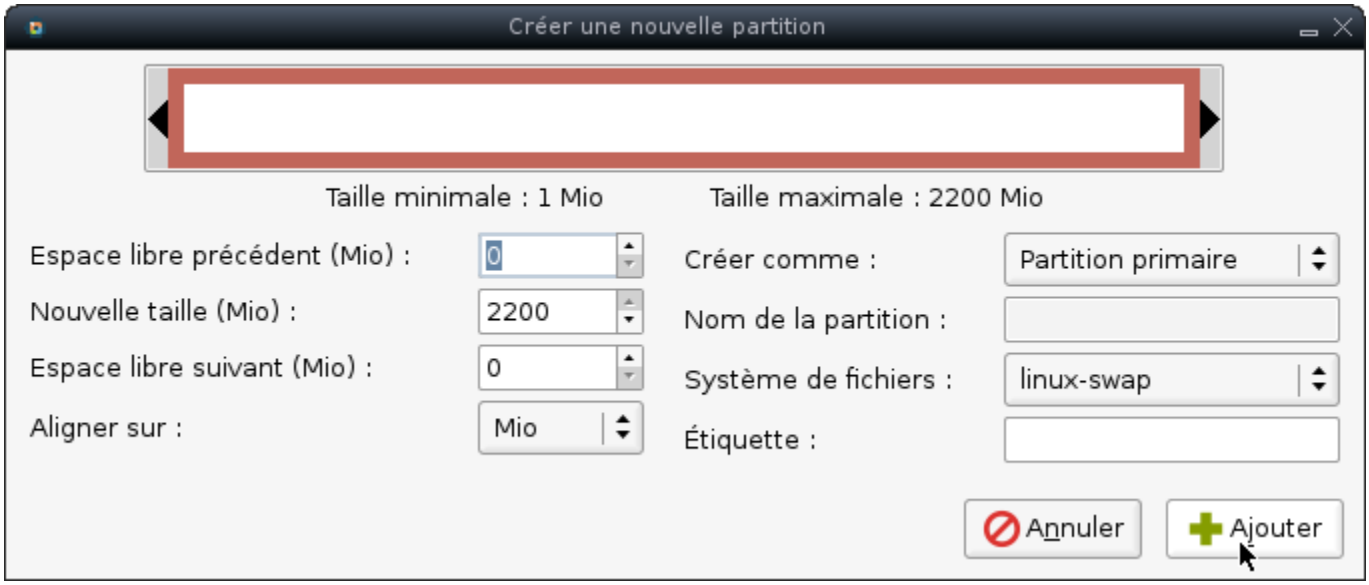

Cliquer sur « Appliquer ».

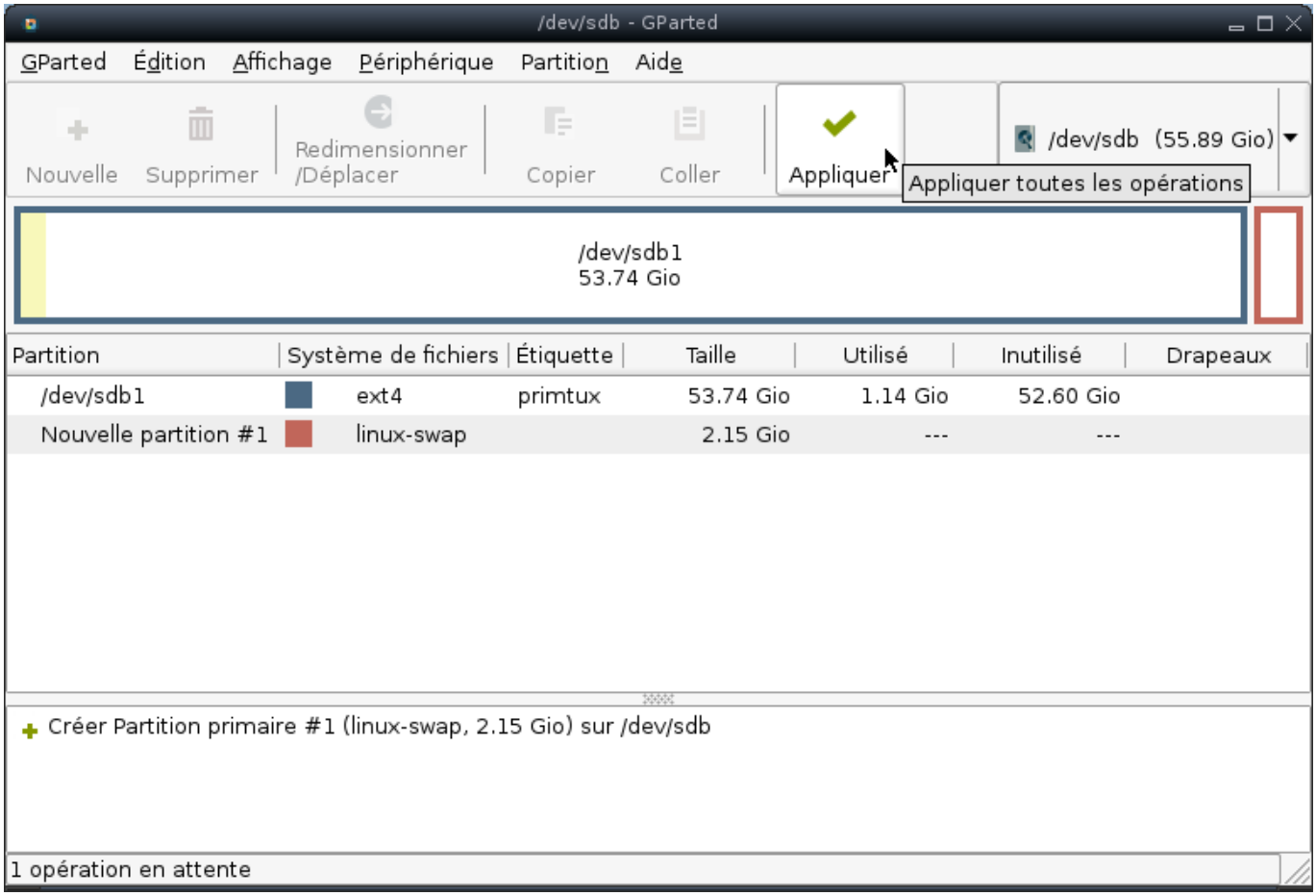

Valider en cliquant sur appliquer.

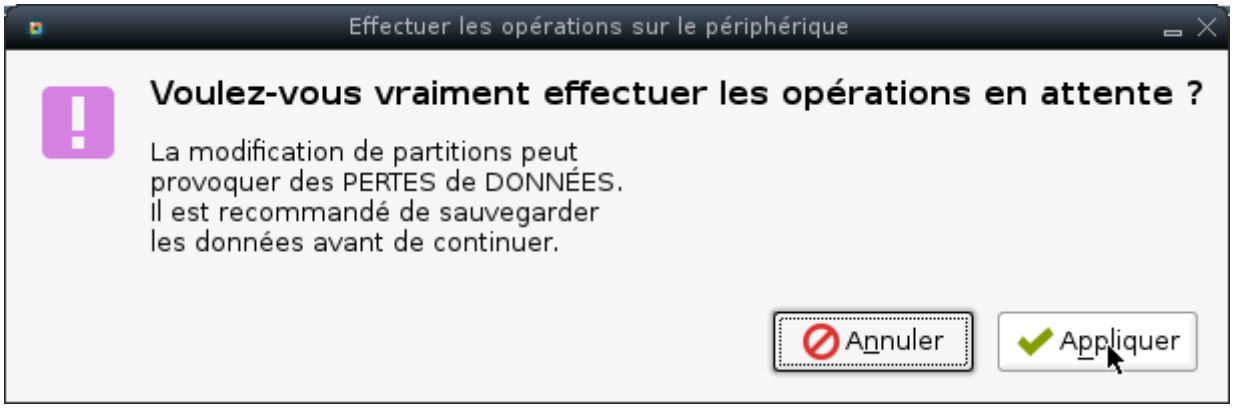
Effectuer les opérations sur le périphérique
Voulez-vous vraiment effectuer les opérations en attente ?
La modification de partitions peut provoquer des PERTES de DONNÉES. Il est recommandé de sauvegarder les données avant de continuer.
Annuler
Appliquer

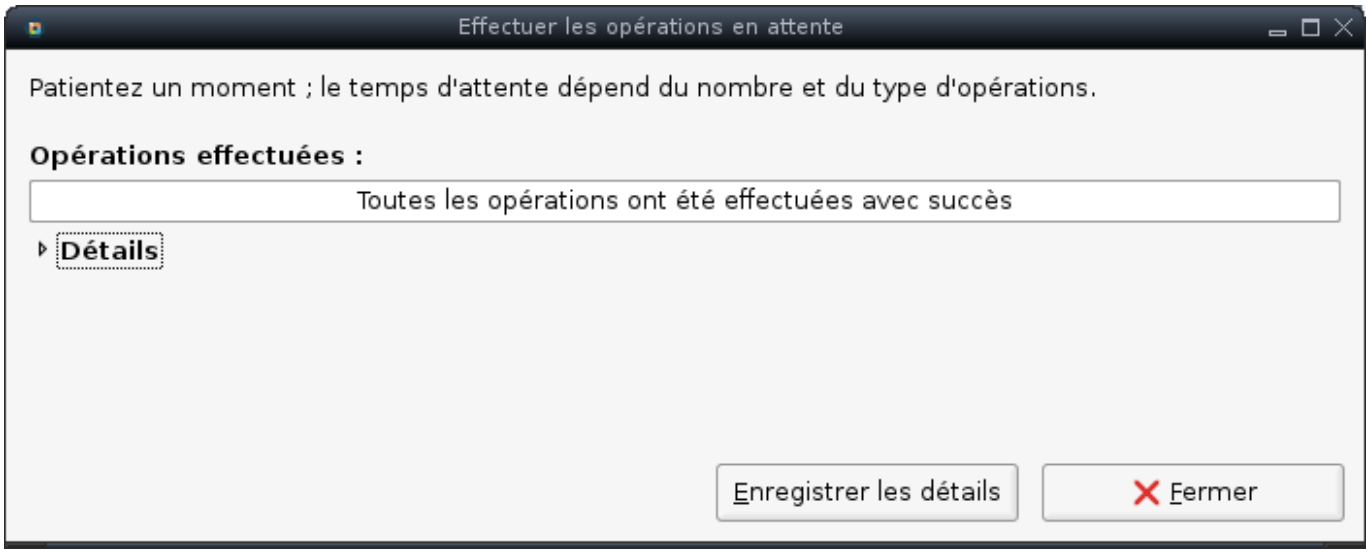
Effectuer les opérations en attente
Patientez un moment ; le temps d'attente dépend du nombre et du type d'opérations.
Opérations effectuées :
Toutes les opérations ont été effectuées avec succès
Détails
Enregistrer les détails
Fermer

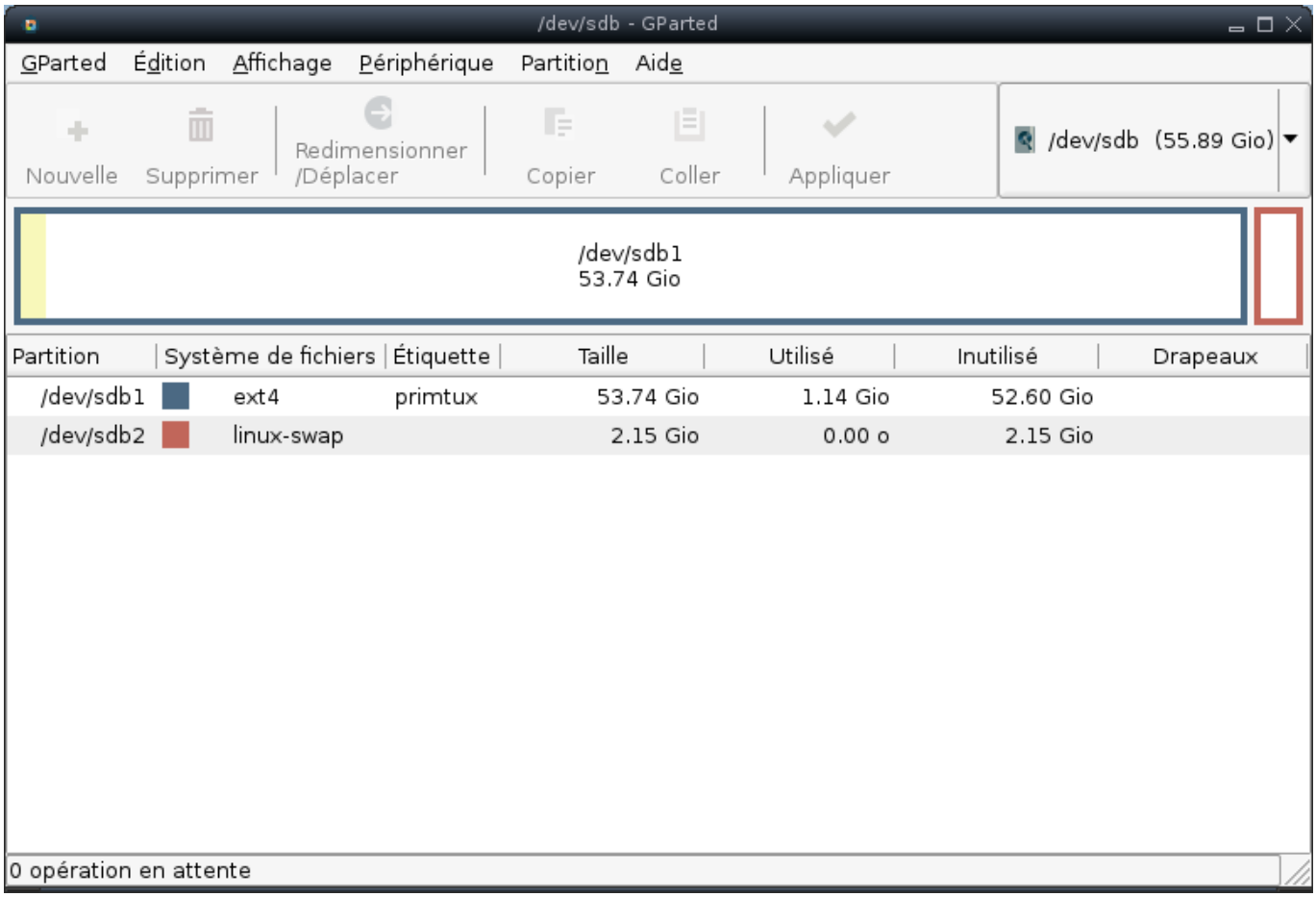
/dev/sdb - GParted
GParted Édition Affichage Périphérique Partition Aide
Nouvelle Supprimer Redimensionner /Déplacer Copier Coller Appliquer
/dev/sdb (55.89 Gio)
/dev/sdb1
53.74 Gio
Partition Système de fichiers Étiquette Taille Utilisé Inutilisé Drapeaux
/dev/sdb1 ext4 primtux 53.74 Gio 1.14 Gio 52.60 Gio
/dev/sdb2 linux-swap 2.15 Gio 0.00 o 2.15 Gio
0 opération en attente

Fermer le gestionnaire de disque.

From:
https://www.wikiwiki.primtux.fr/ - **PrimTux - Wiki**

Permanent link:
https://www.wikiwiki.primtux.fr/doku.php/gparted-primtux3?rev=1511388001

Last update: **2022/10/04 17:49**