# Gparted sous PrimTux3

Gparted est un éditeur de partitions.

C'est l'outil pour préparer le disque dur ou le support USB sur lequel vous voulez copier PrimTux au moyen de Copier PrimTux avec Systemback.

---

## Lancer Gparted

Cliquer dans le menu système sur « Éditeur de partitions »

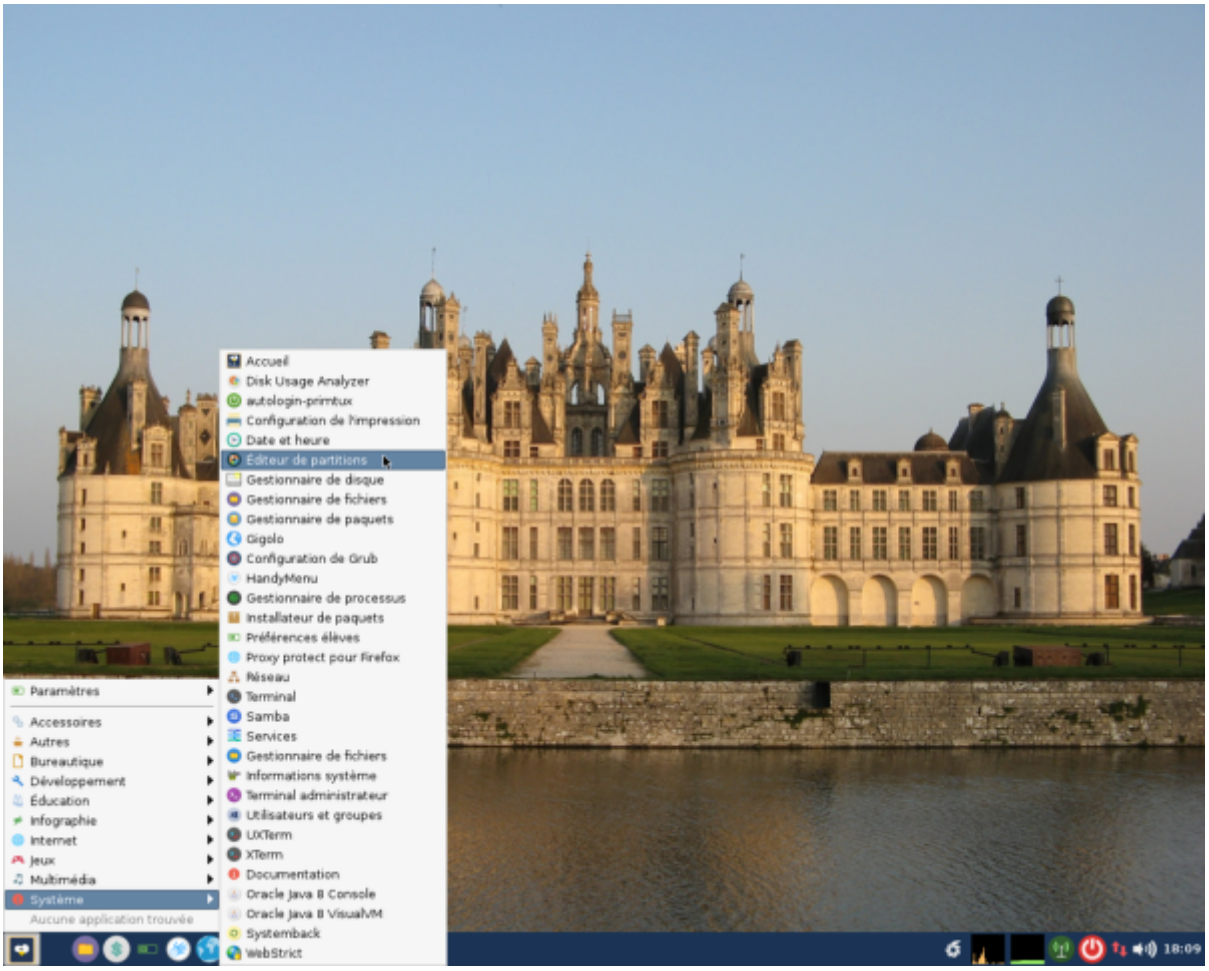


Le mot de passe administrateur vous sera demandé.

# Sélectionner le disque d'installation

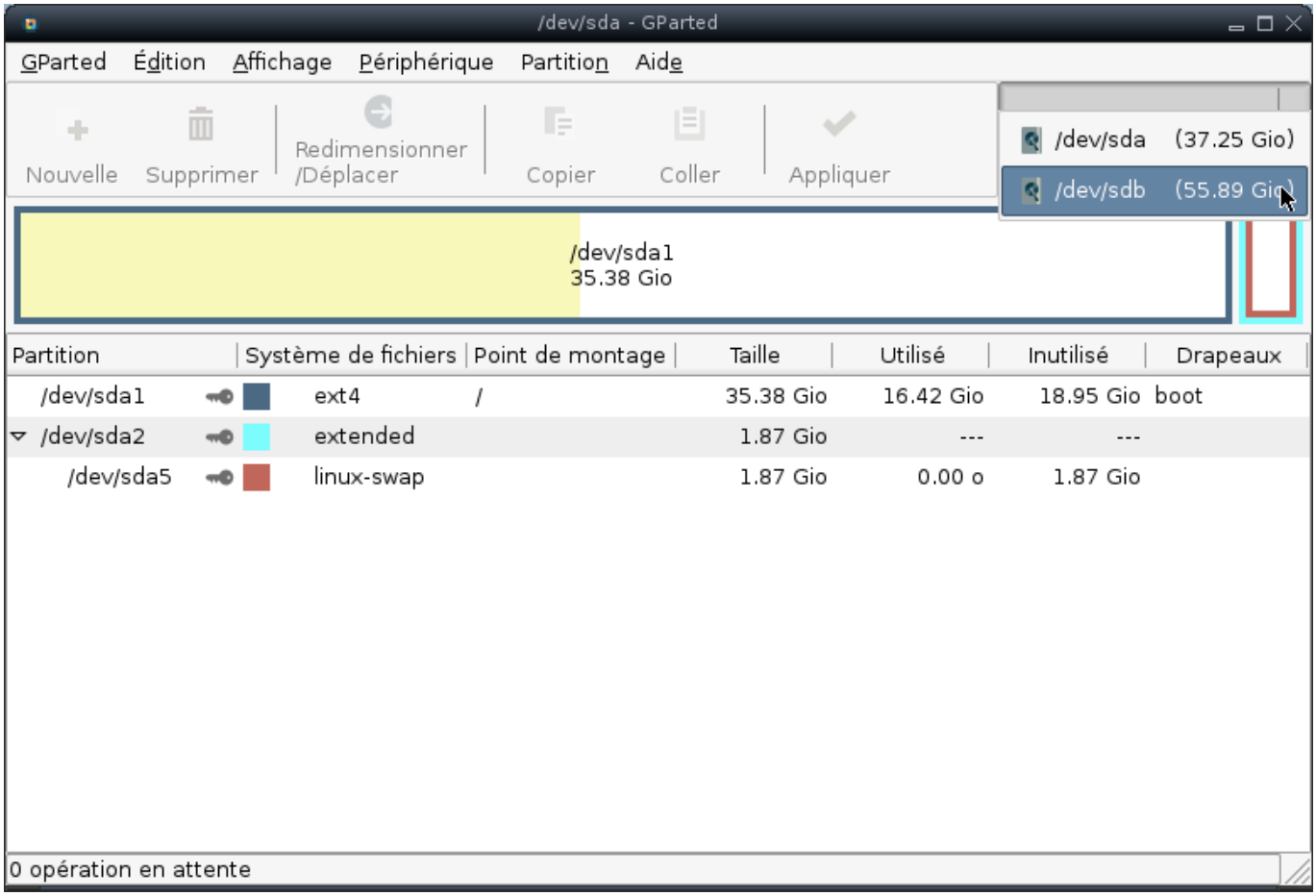

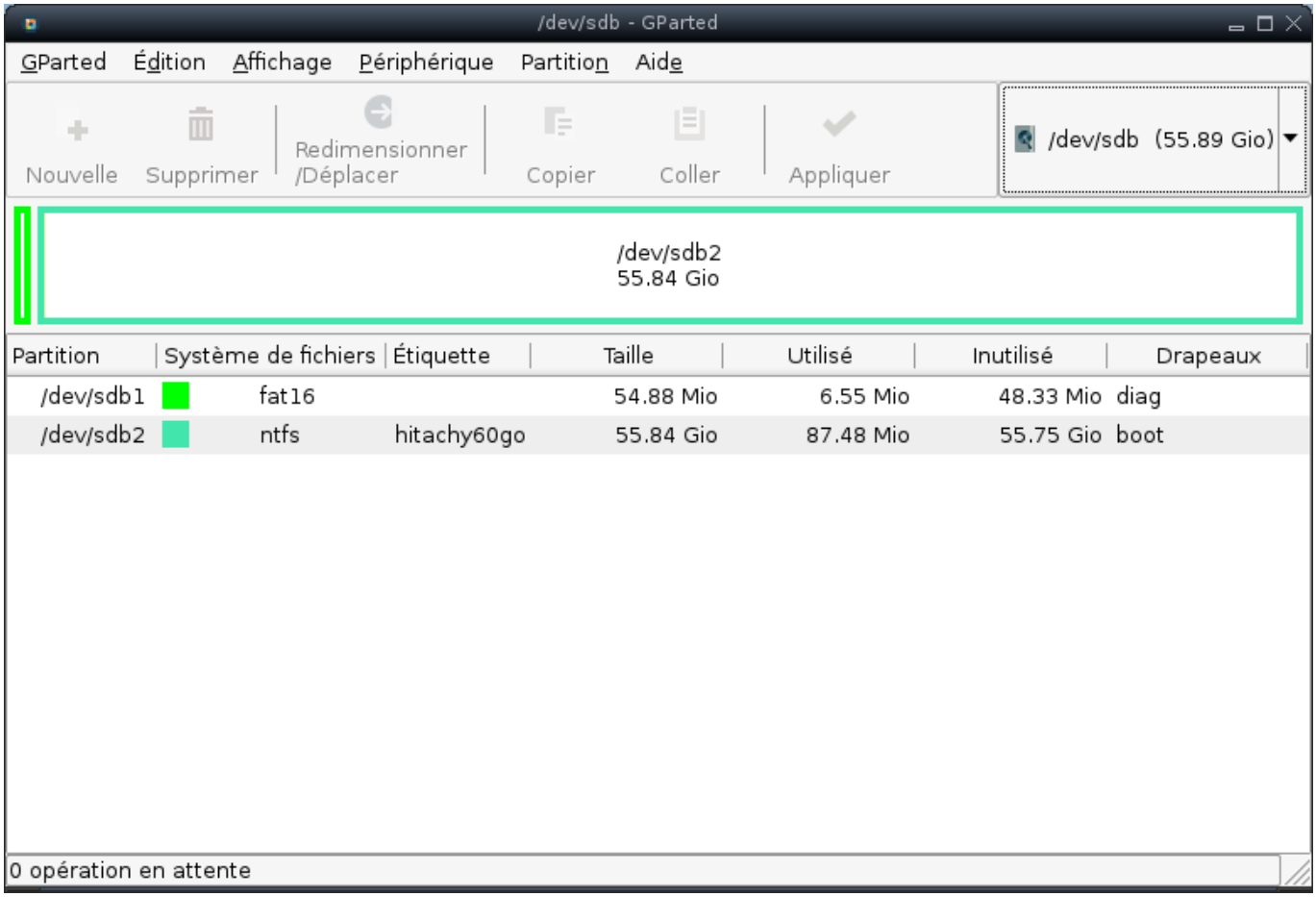


## Supprimer les partitions existantes

Supprimer les partitions existantes en cliquant ⇒ Périphériques ⇒ créer une table de partitions.

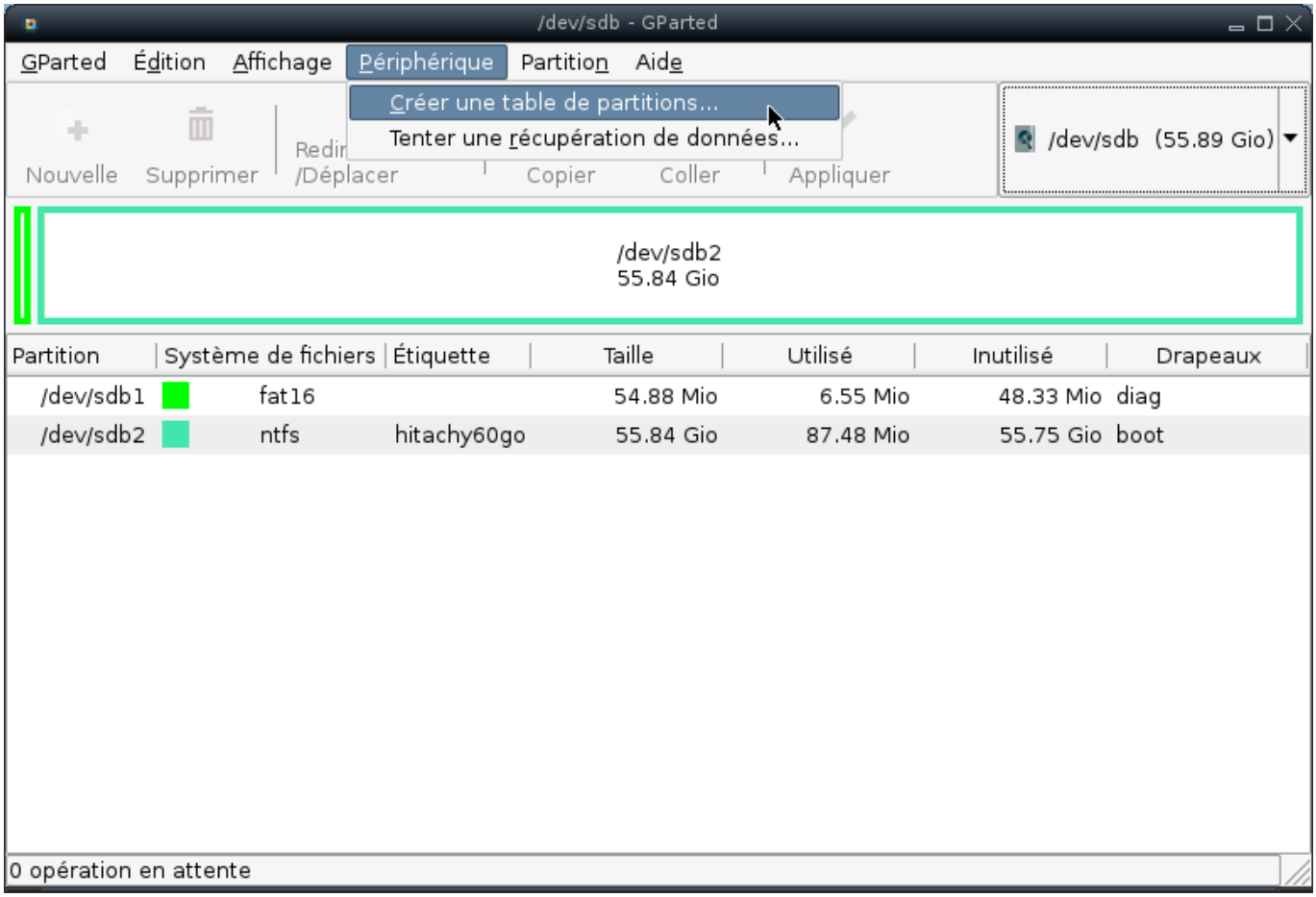


Appliquer :

Vous disposez maintenant d'un espace non alloué :

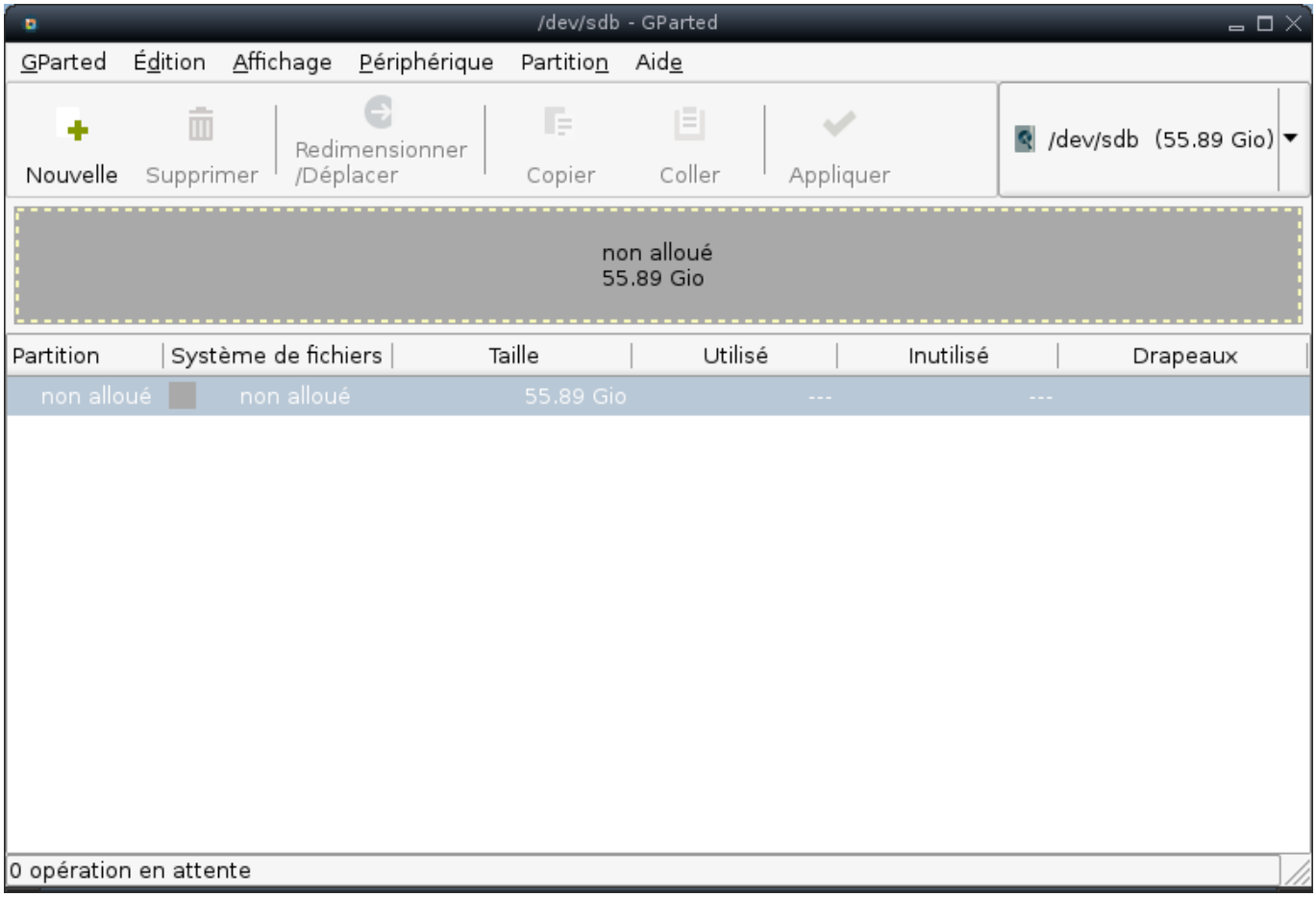


## Création de la partition principale

Cliquer droit sur le disque ⇒ Nouvelle

image à ajouter

Choisir une taille équivalente au disque dur entier moins 1,5 fois la taille de la mémoire vive (RAM): exemple: mon disque dur fait 40 Go, j'ai une mémoire vive de 1 Go ⇒ ma première partition aura une taille de 40 Go - 1,5 fois 1 Go, soit 38,5 Go.

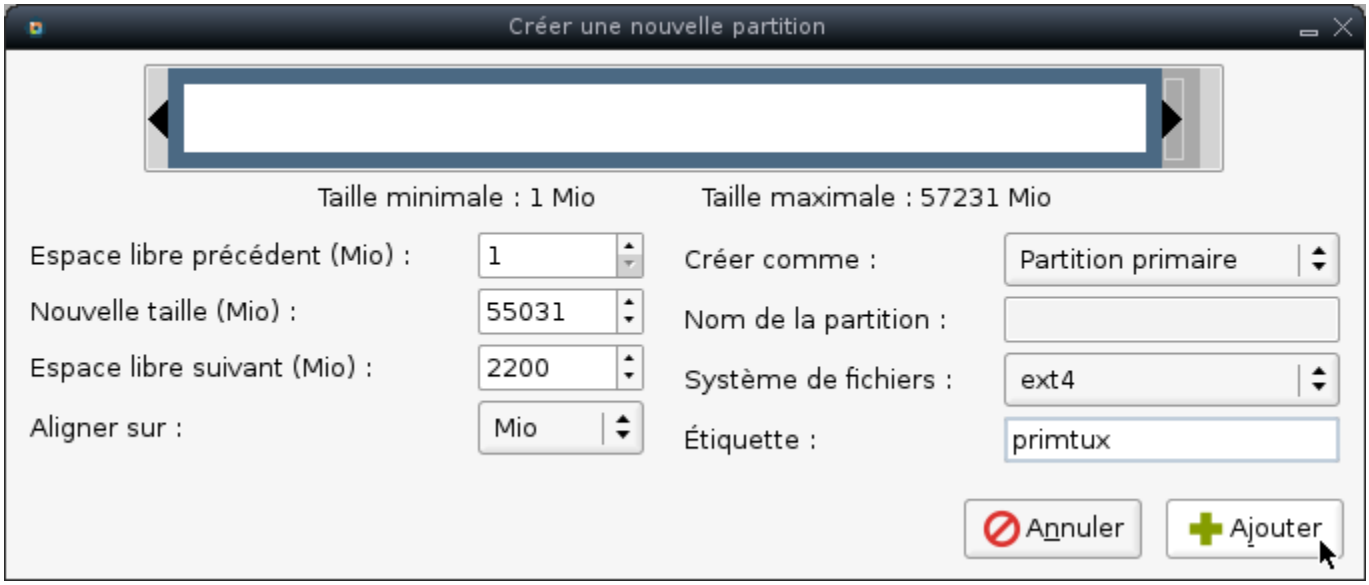


Choisir ext4 comme système de fichiers, et renseigner le champ « étiquette », vous pouvez choisir « primtux » ou un autre nom, puis cliquer sur « Appliquer ».

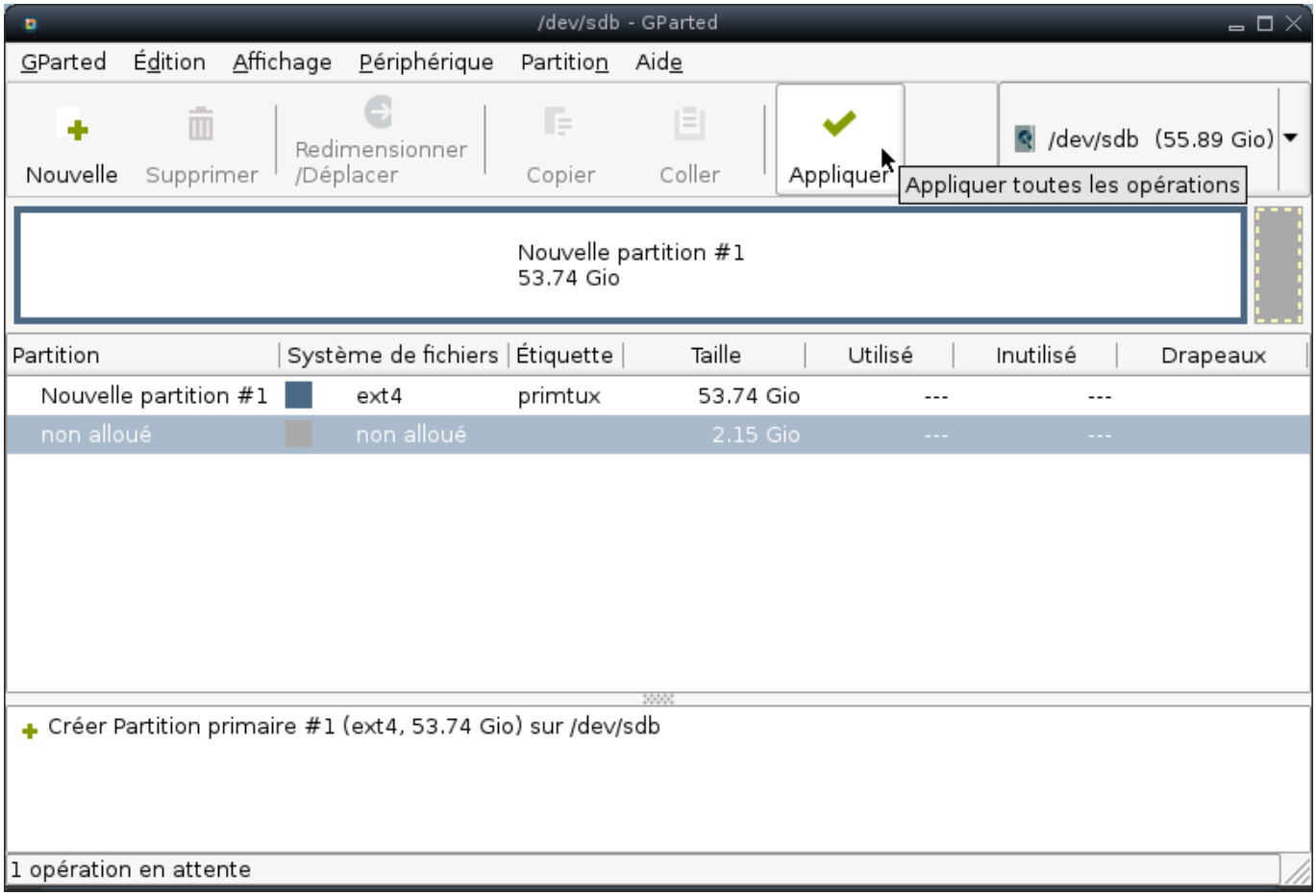


## Création de la partition de swap (mémoire étendue)

Cliquer droit sur l'espace non alloué, puis sur « Nouvelle ».

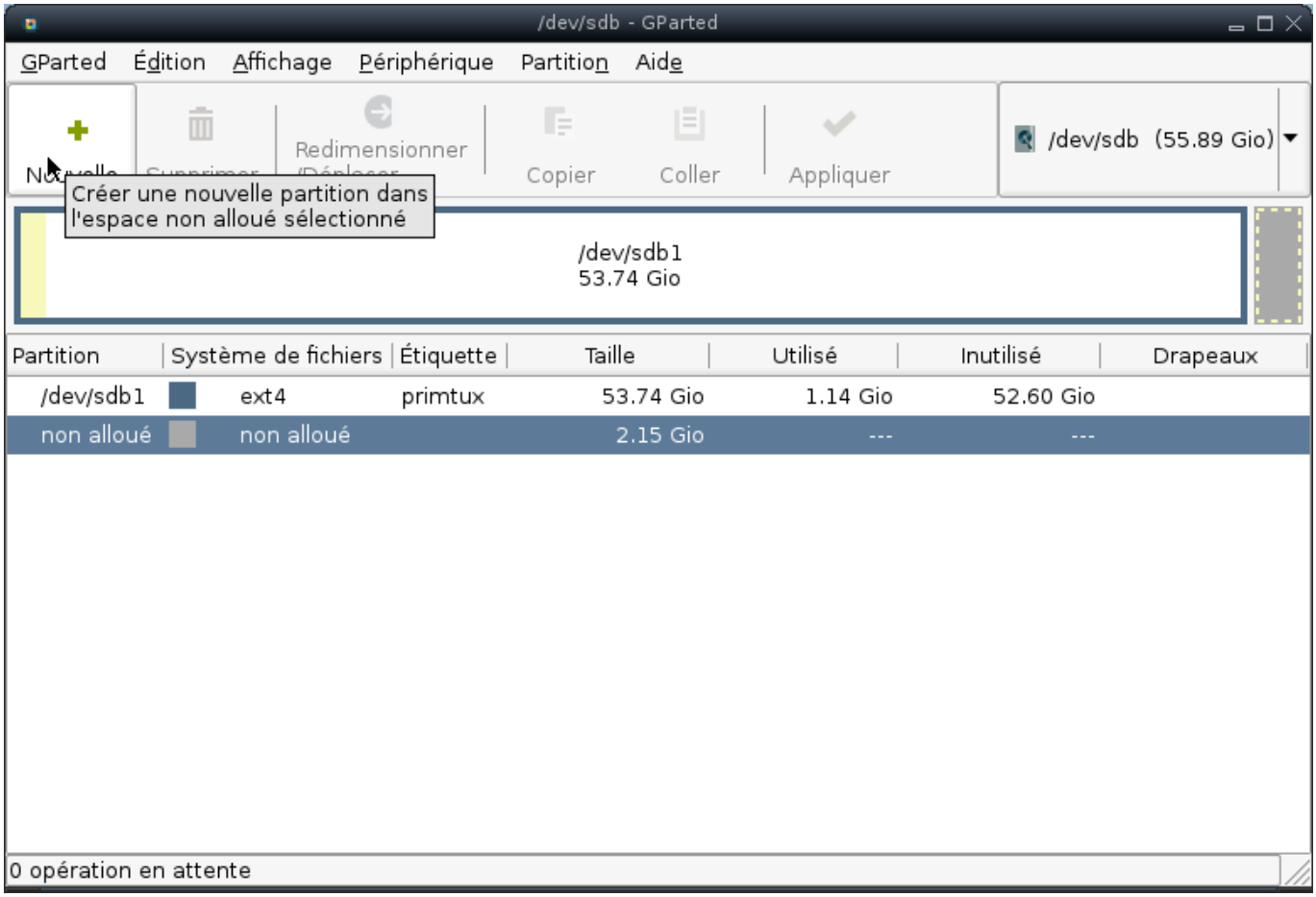


Choisir « linux-swap »

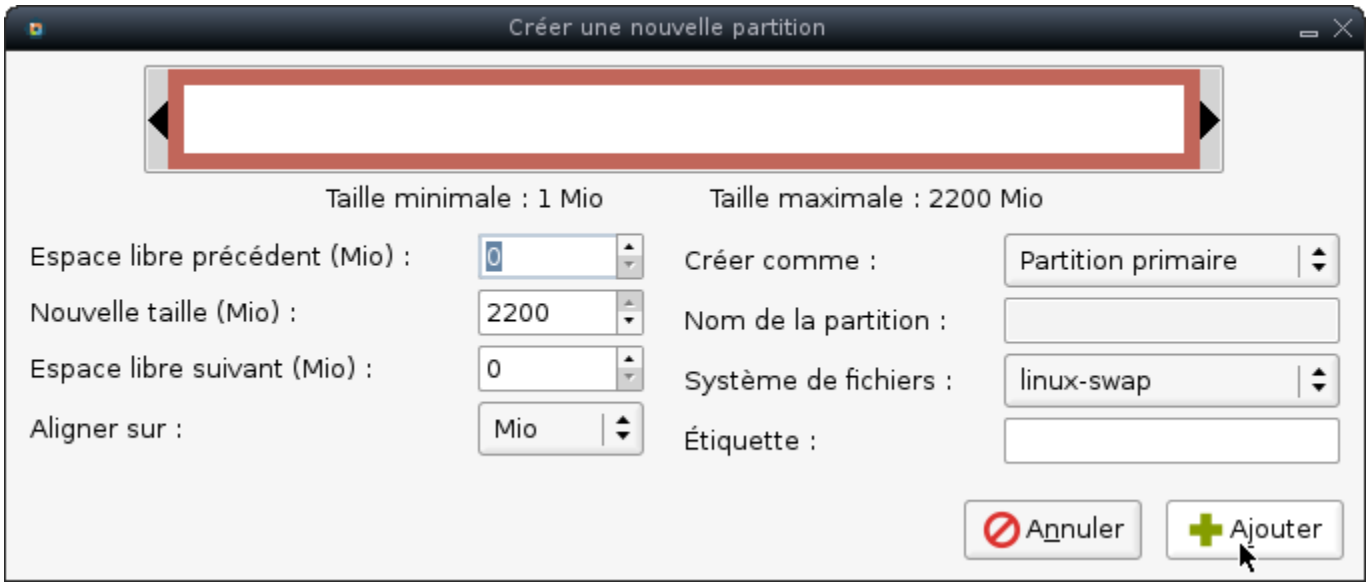


Cliquer sur « Appliquer ».

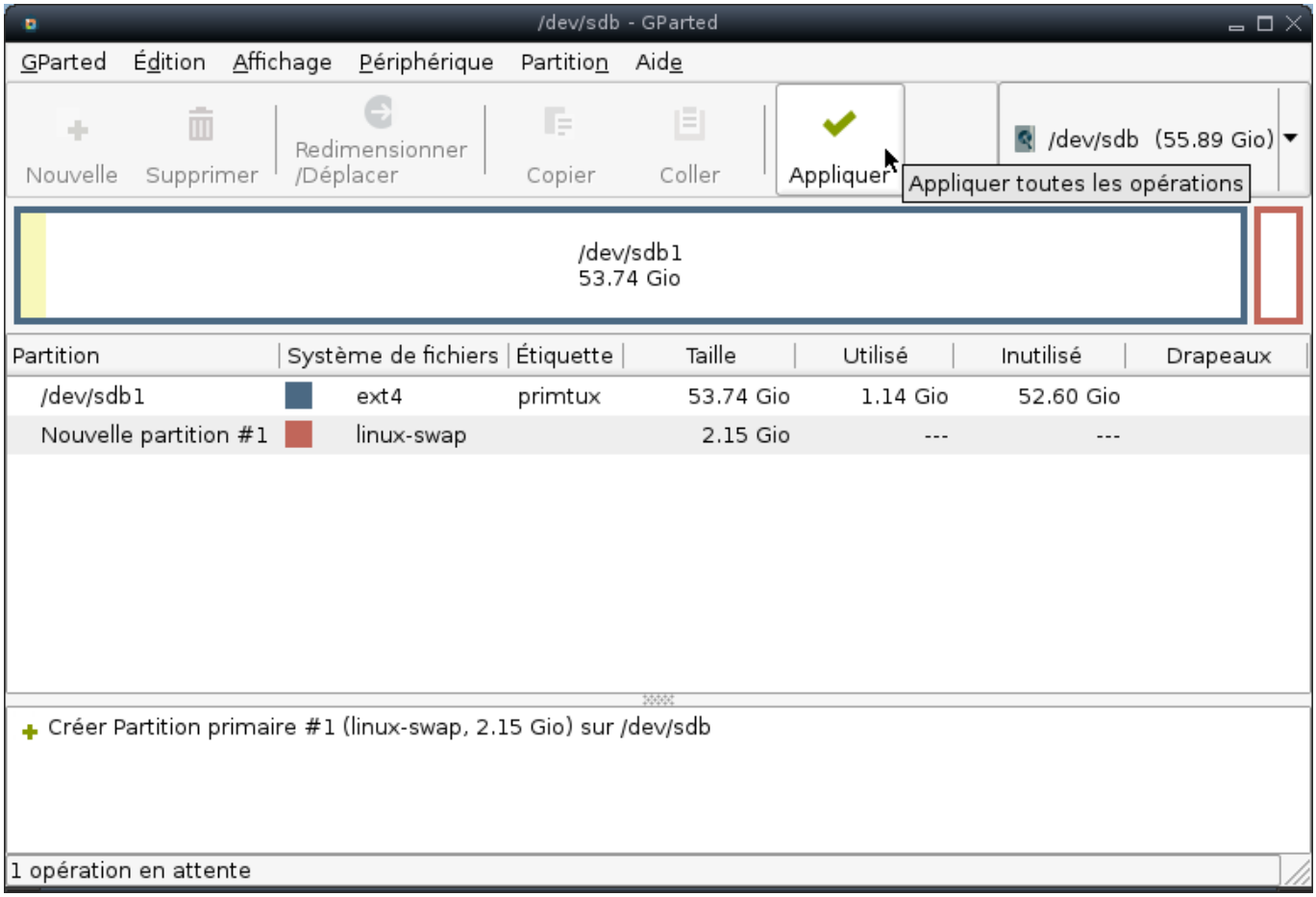


Valider en cliquant sur appliquer.

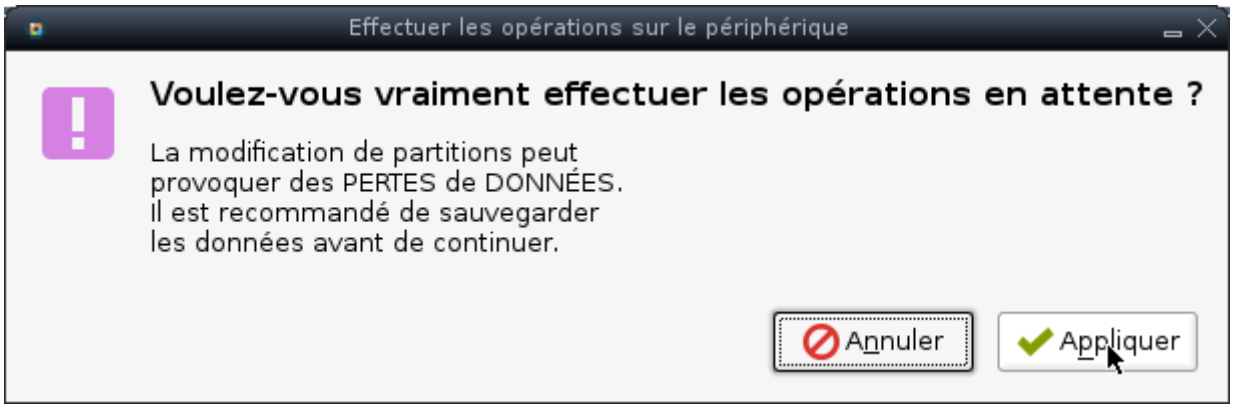

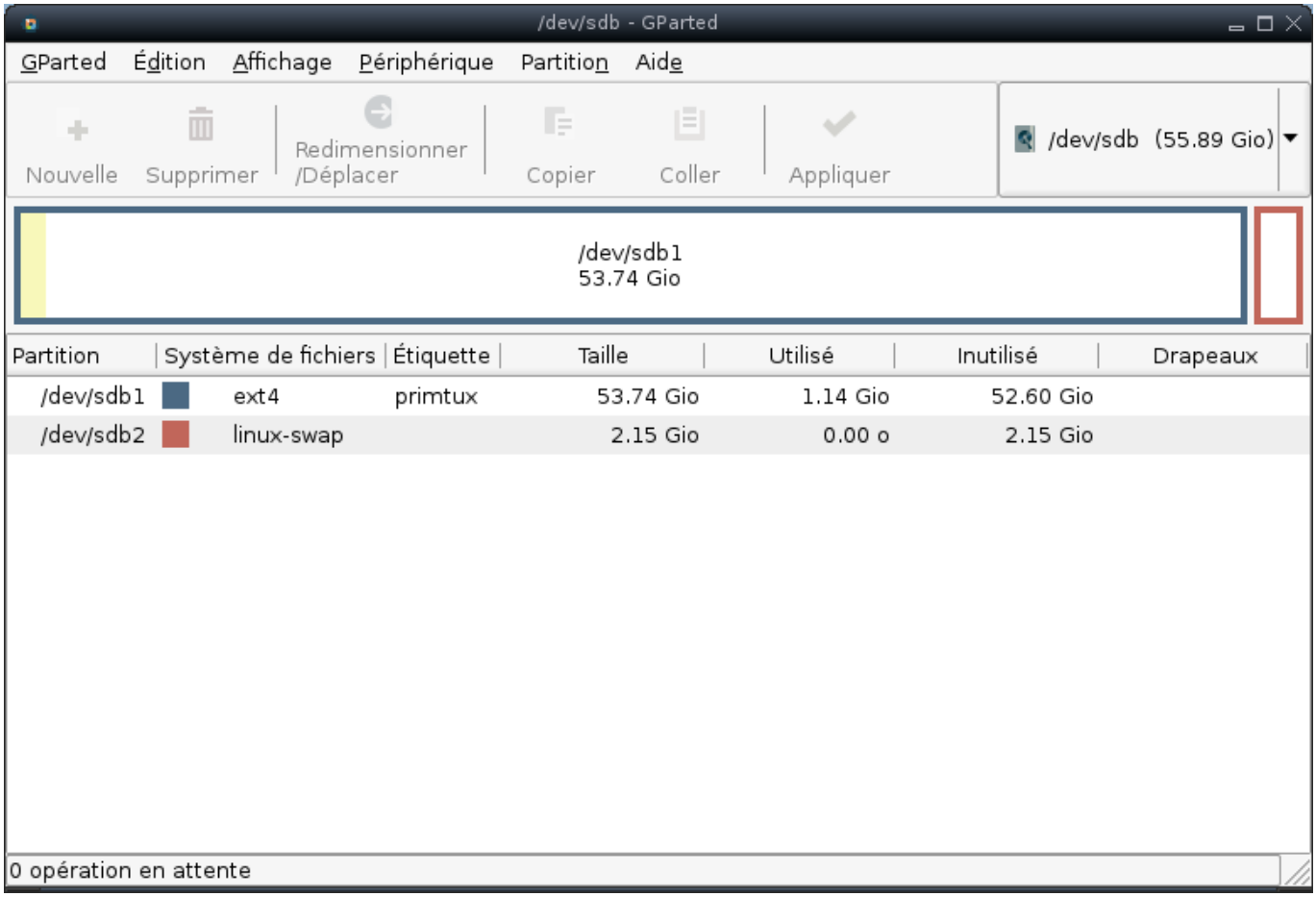


Fermer le gestionnaire de disque.

---

From:
https://www.wikiwiki.primtux.fr/ - **PrimTux - Wiki**

Permanent link:
**https://www.wikiwiki.primtux.fr/doku.php/gparted-primtux3?rev=1511387000**

Last update: **2022/10/04 17:49**