Lire un CD ou un DVD automatiquement à l'insertion

Déverrouiller les bureaux élèves en session administrateur:

Actions à effectuer dans la session concernée (ici super)

- Ouvrir PCManFM (le gestionnaire de fichiers par défaut):

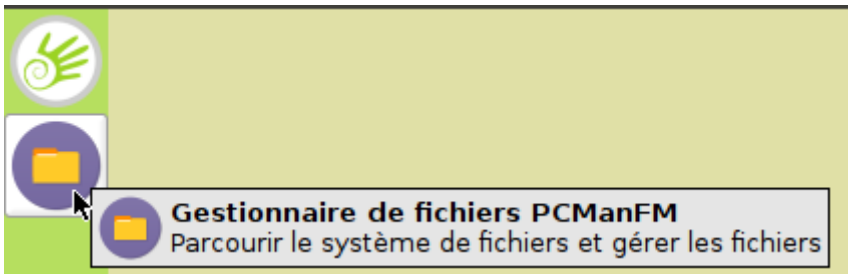

- Édition > Préférences > Gestion des supports amovibles:

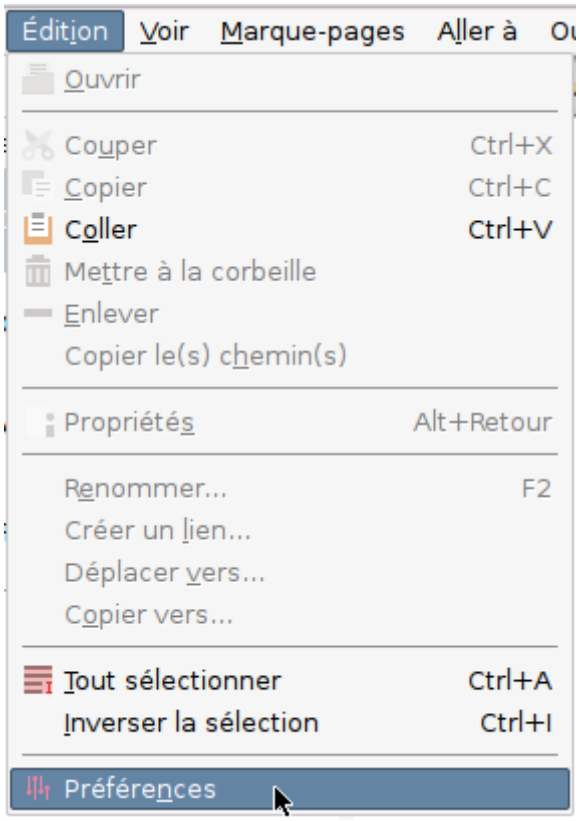

- Décocher “Afficher les options disponibles pour les supports amovibles quand ils sont insérés”:

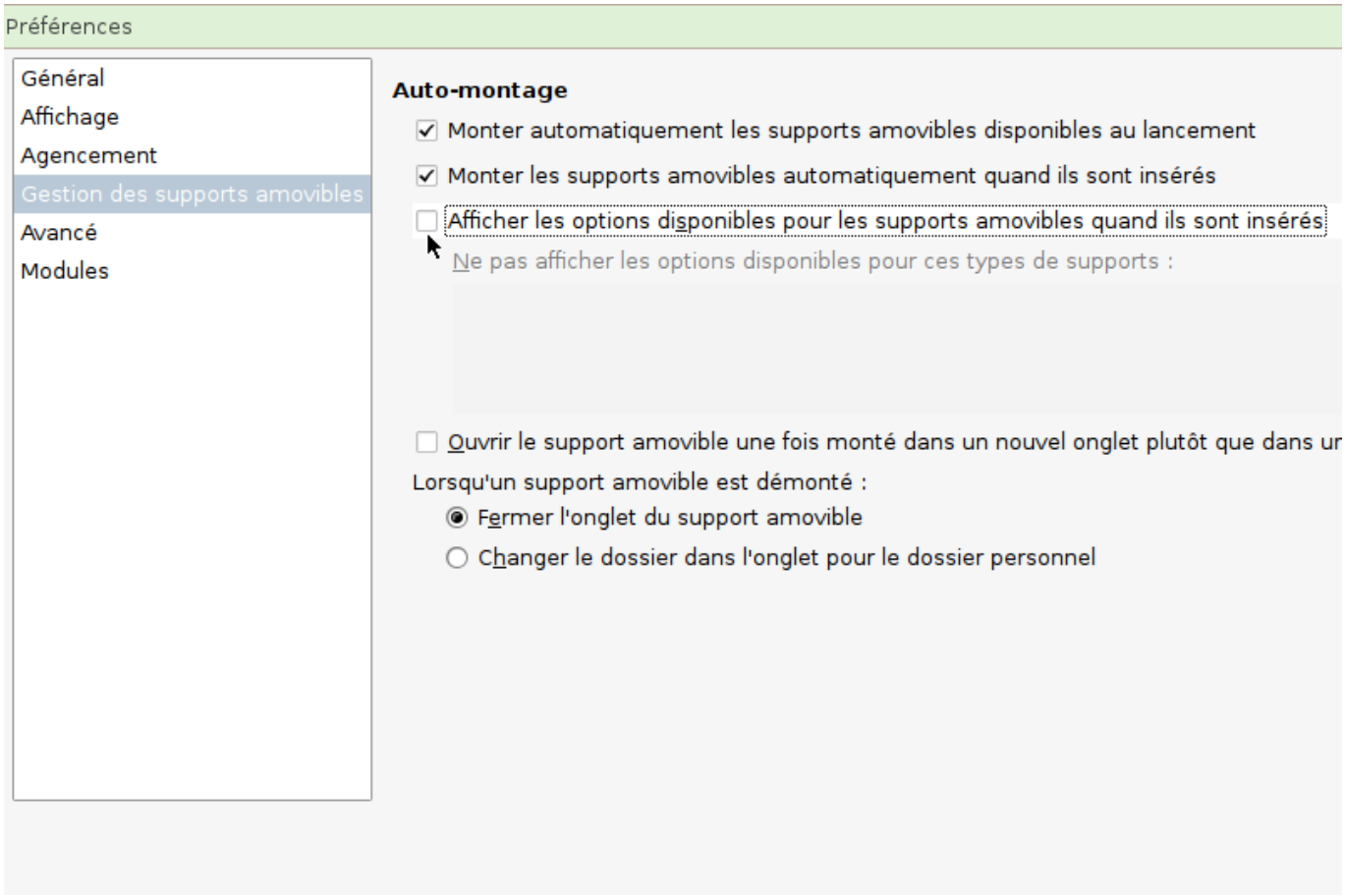

- Fermer
- Cliquer droit sur le bureau et ouvrir le répertoire personnel avec Rox-Filer:

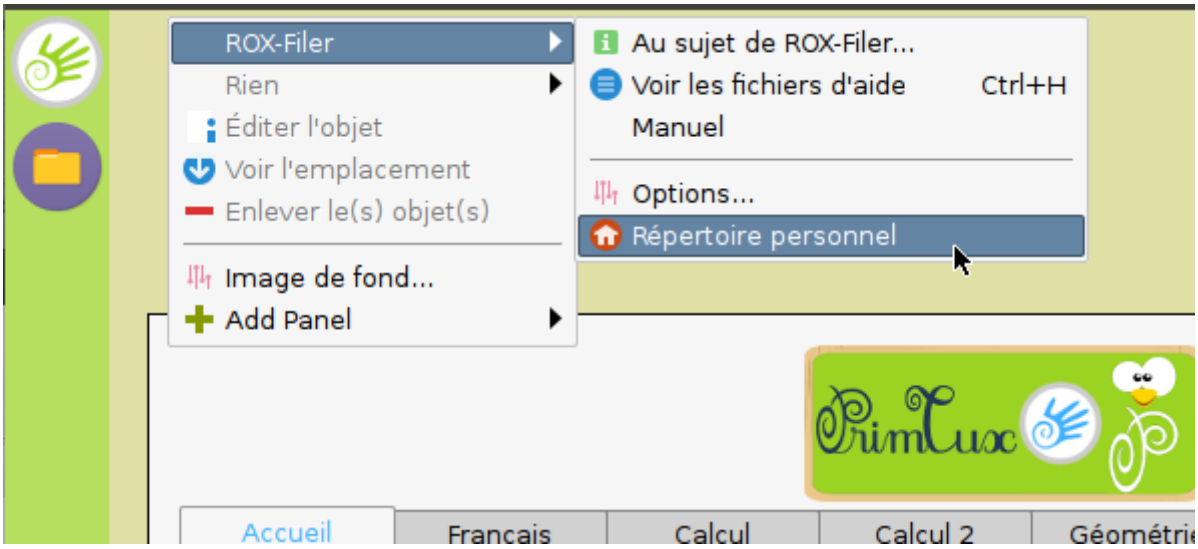

- Cliquer 2 fois sur “Aller au répertoire père”:

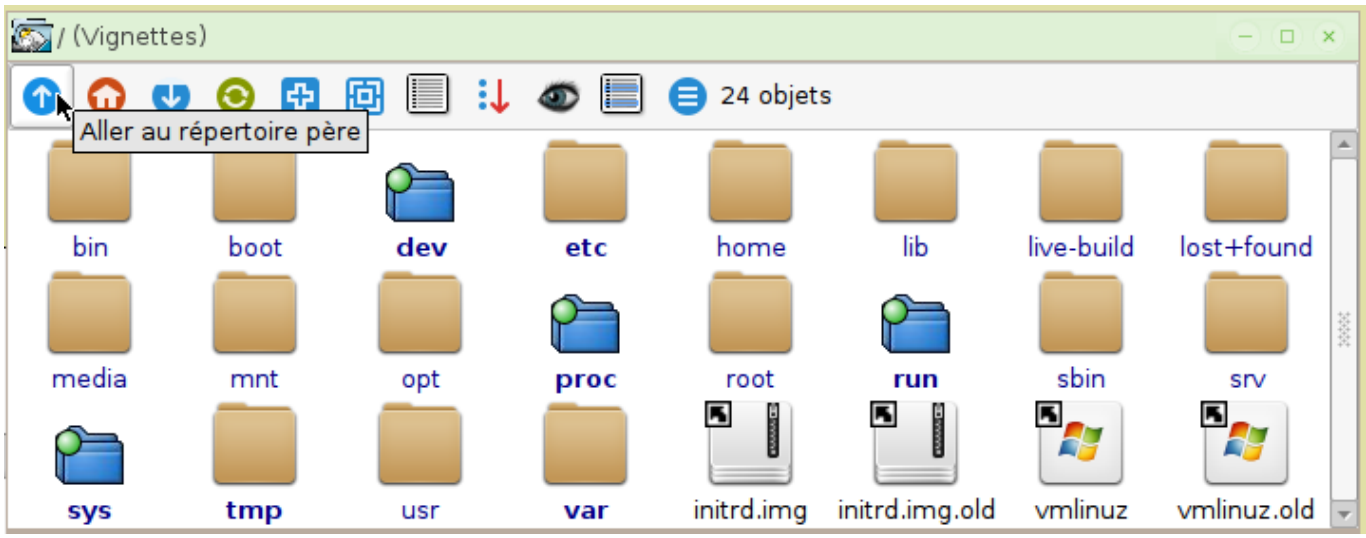

- Aller dans /usr/share/applications et ouvrir “exo-preferred-applications.desktop”:

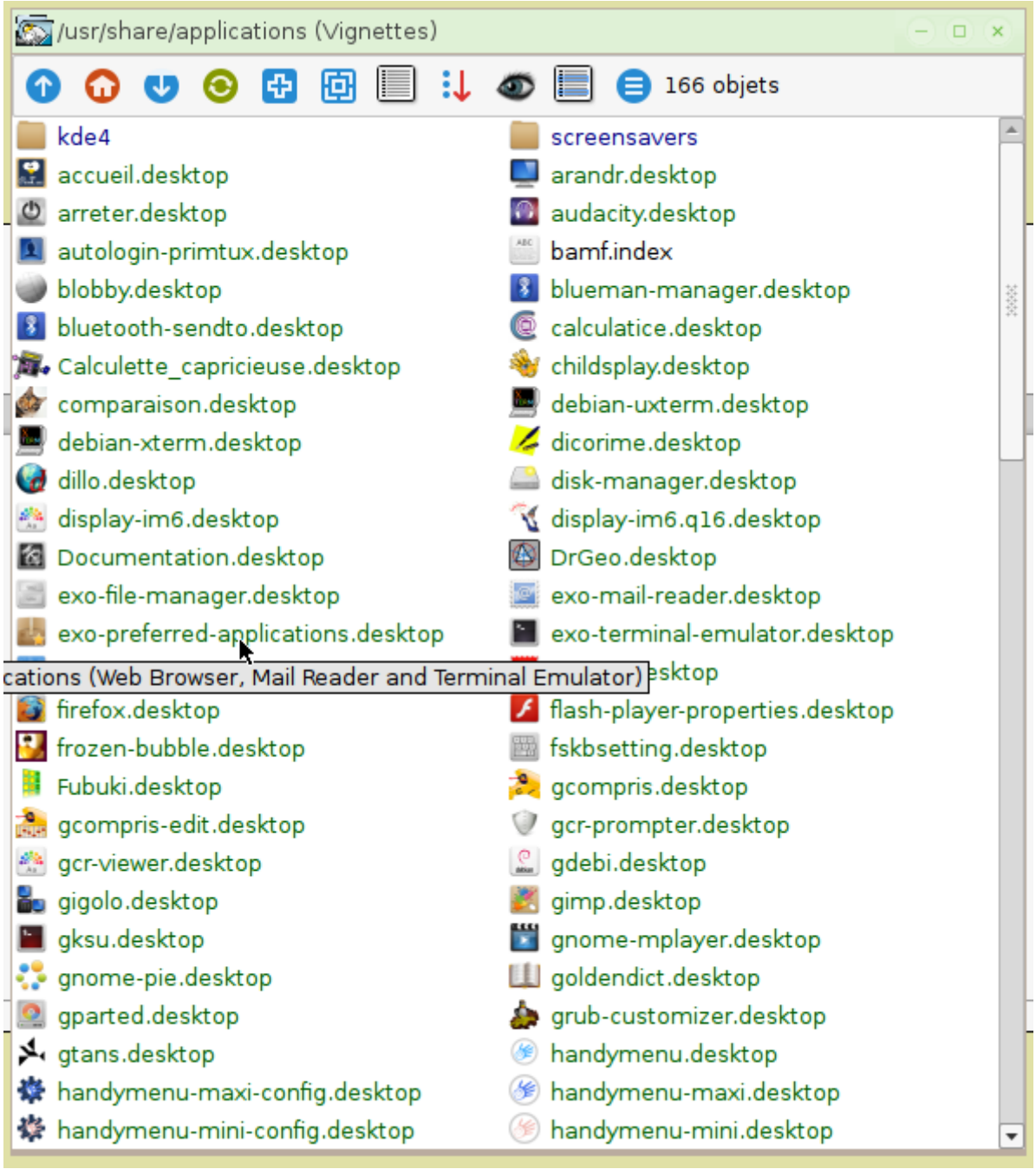

- Onglet “Utilitaires”, sélectionner “Autre” et choisir spacefm (attention, pas spacefm-auth):

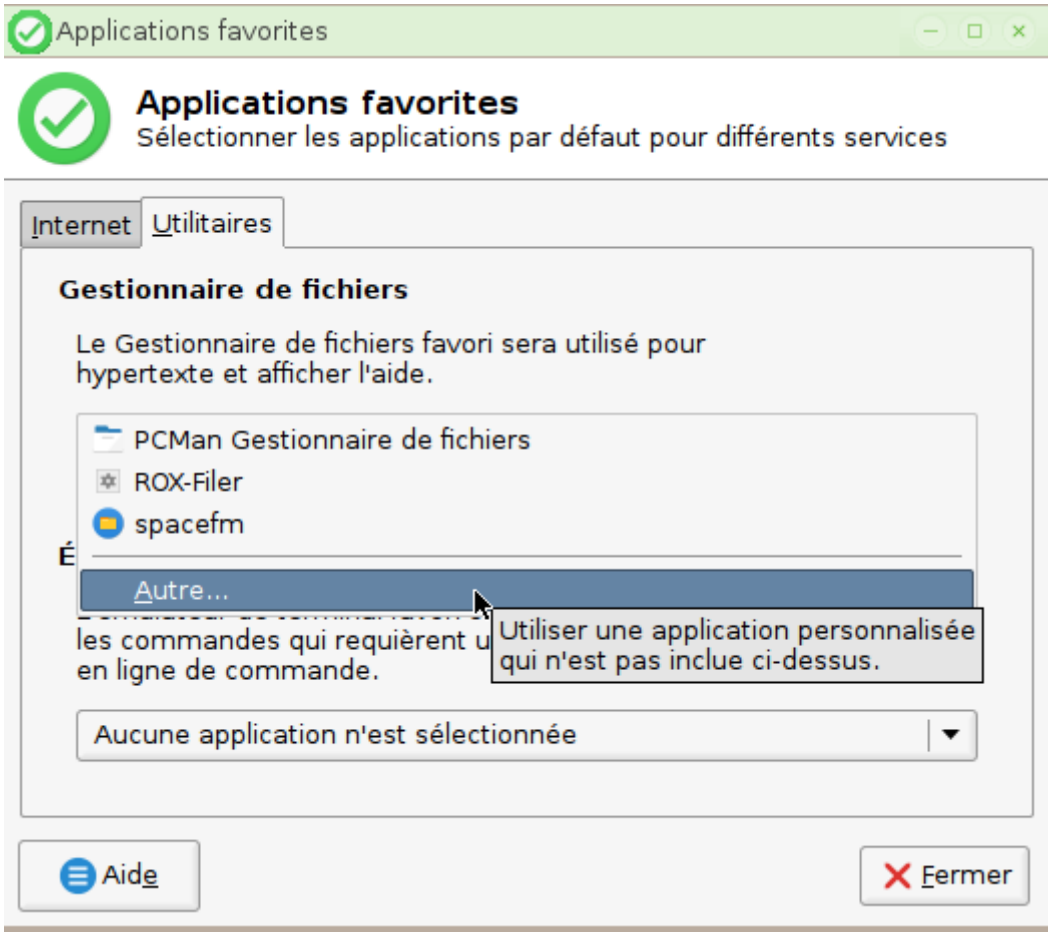
Applications favorites
Applications favorites
Sélectionner les applications par défaut pour différents services
Internet
Utilitaires
Gestionnaire de fichiers
Le Gestionnaire de fichiers favori sera utilisé pour hypertexte et afficher l'aide.
PCMan Gestionnaire de fichiers
ROX-Filer
spacefm
Autre...
Utiliser une application personnalisée qui n'est pas inclue ci-dessus.
les commandes qui requièrent u
en ligne de commande.
Aucune application n'est sélectionnée
Aide
Fermer

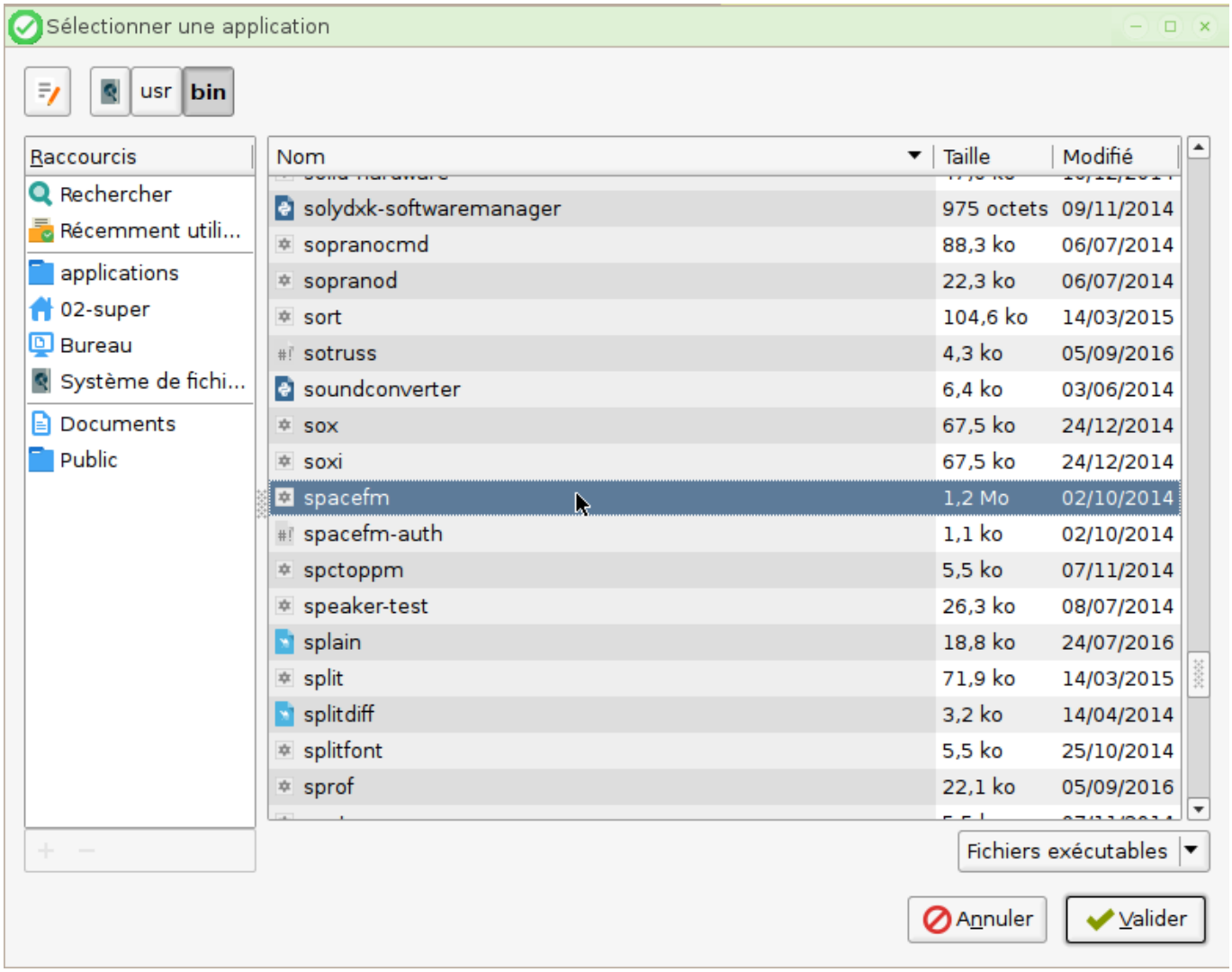
Sélectionner une application
usr
bin
Raccourcis
Rechercher
Récemment utili...
applications
02-super
Bureau
Système de fichi...
Documents
Public
Nom
Taille
Modifié
solydxk-softwaremanager 975 octets 09/11/2014
sopranocmd 88,3 ko 06/07/2014
sopranod 22,3 ko 06/07/2014
sort 104,6 ko 14/03/2015
sotruss 4,3 ko 05/09/2016
soundconverter 6,4 ko 03/06/2014
sox 67,5 ko 24/12/2014
soxi 67,5 ko 24/12/2014
spacefm 1,2 Mo 02/10/2014
spacefm-auth 1,1 ko 02/10/2014
spctoppm 5,5 ko 07/11/2014
speaker-test 26,3 ko 08/07/2014
splain 18,8 ko 24/07/2016
split 71,9 ko 14/03/2015
splitdiff 3,2 ko 14/04/2014
splitfont 5,5 ko 25/10/2014
sprof 22,1 ko 05/09/2016
Fichiers exécutables
Annuler
Valider

- Valider:

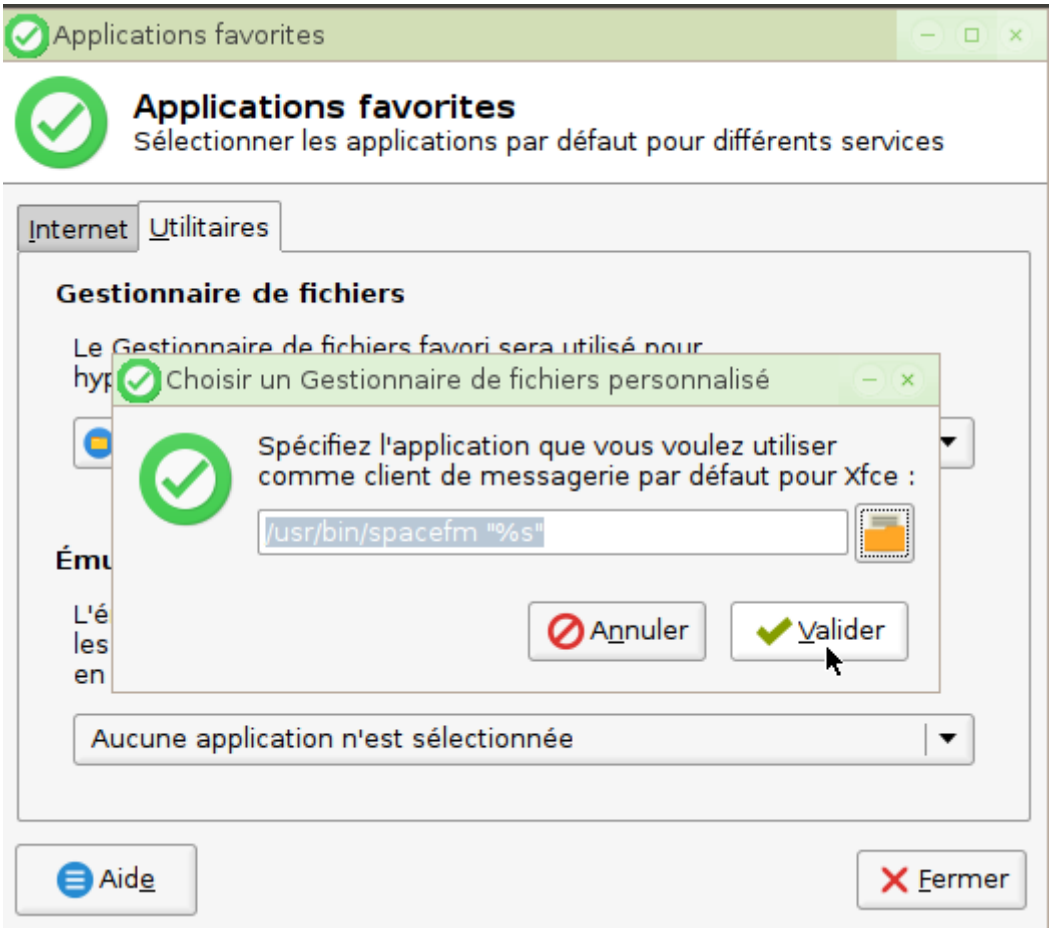

- Choisir spacefm et fermer:

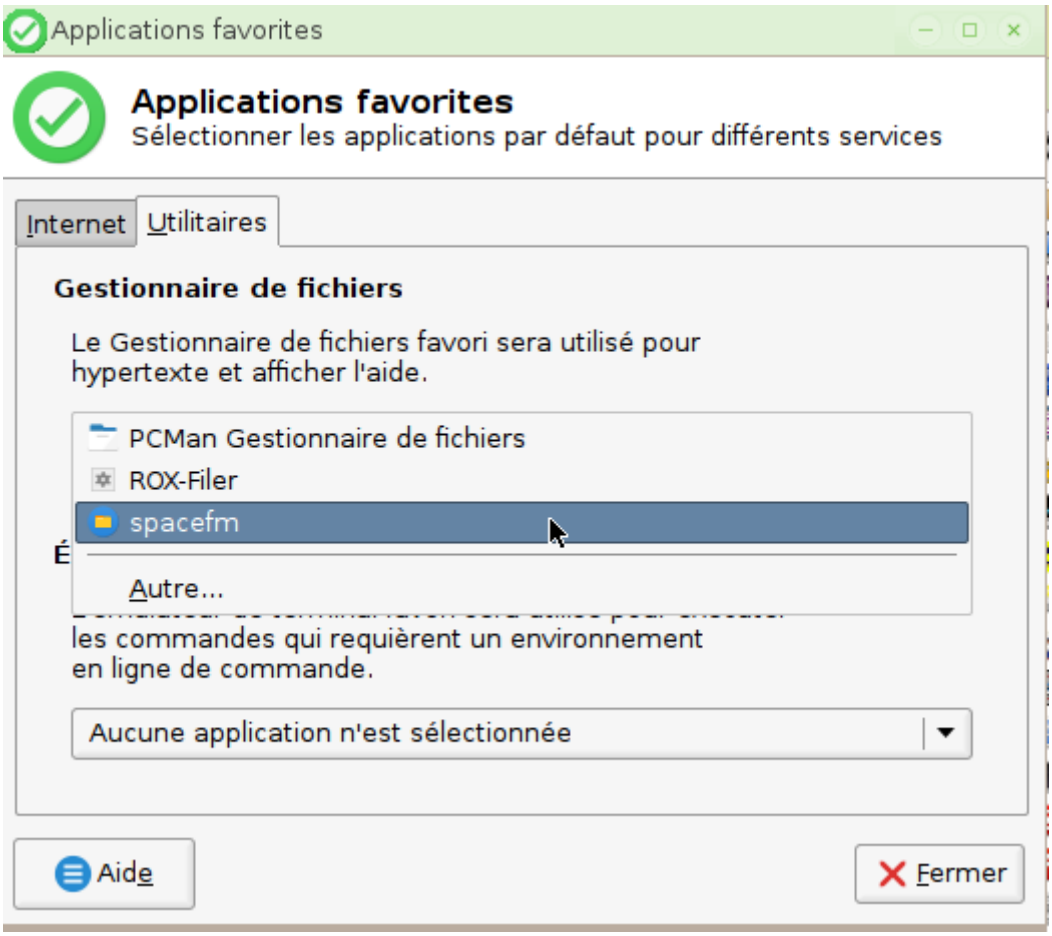

- Ouvrir spacefm:

Pour le trouver, ouvrir pcmanfm ⇒ édition ⇒ préférences ⇒ agencement ⇒ Afficher dans les emplacements:

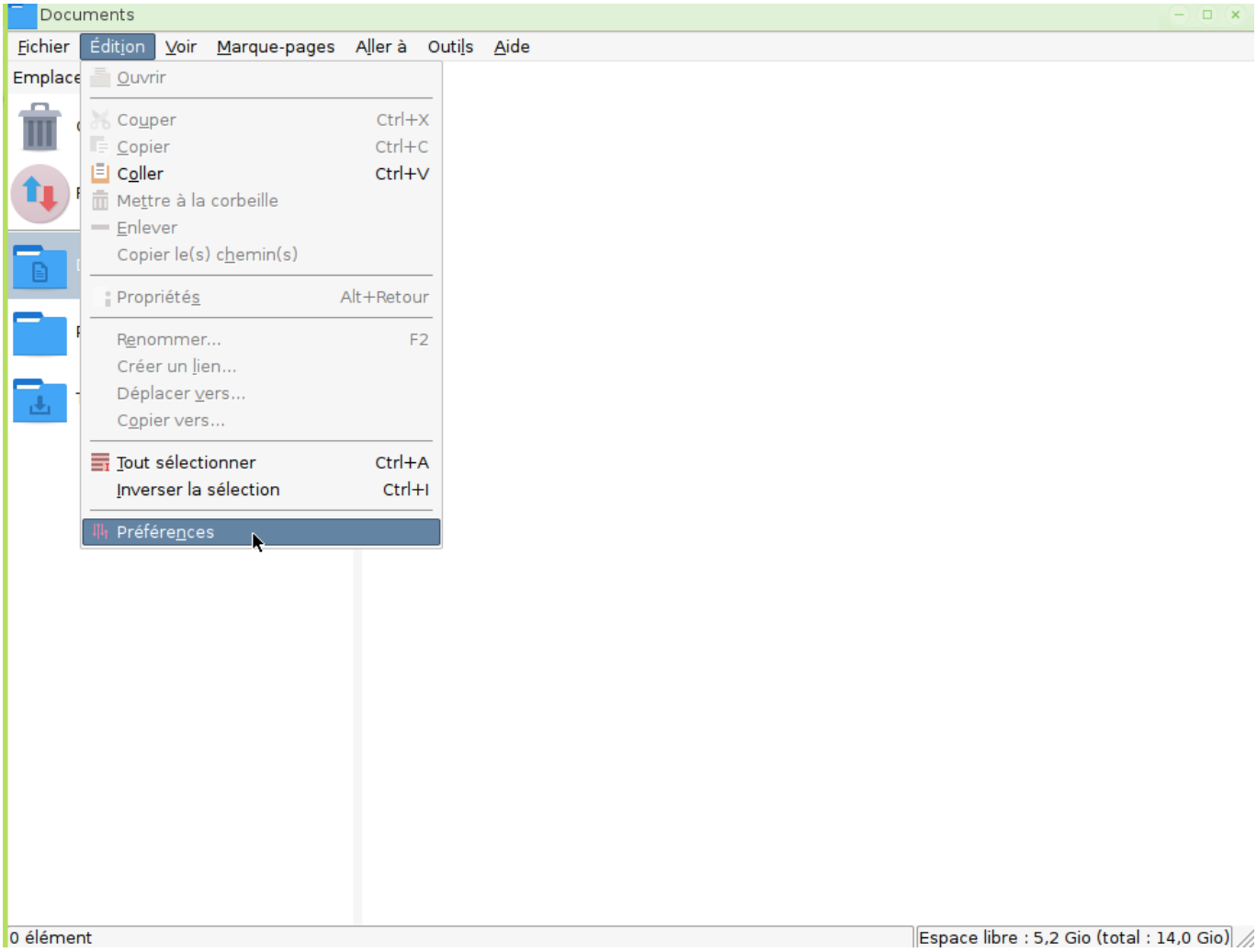

- Cocher Applications:

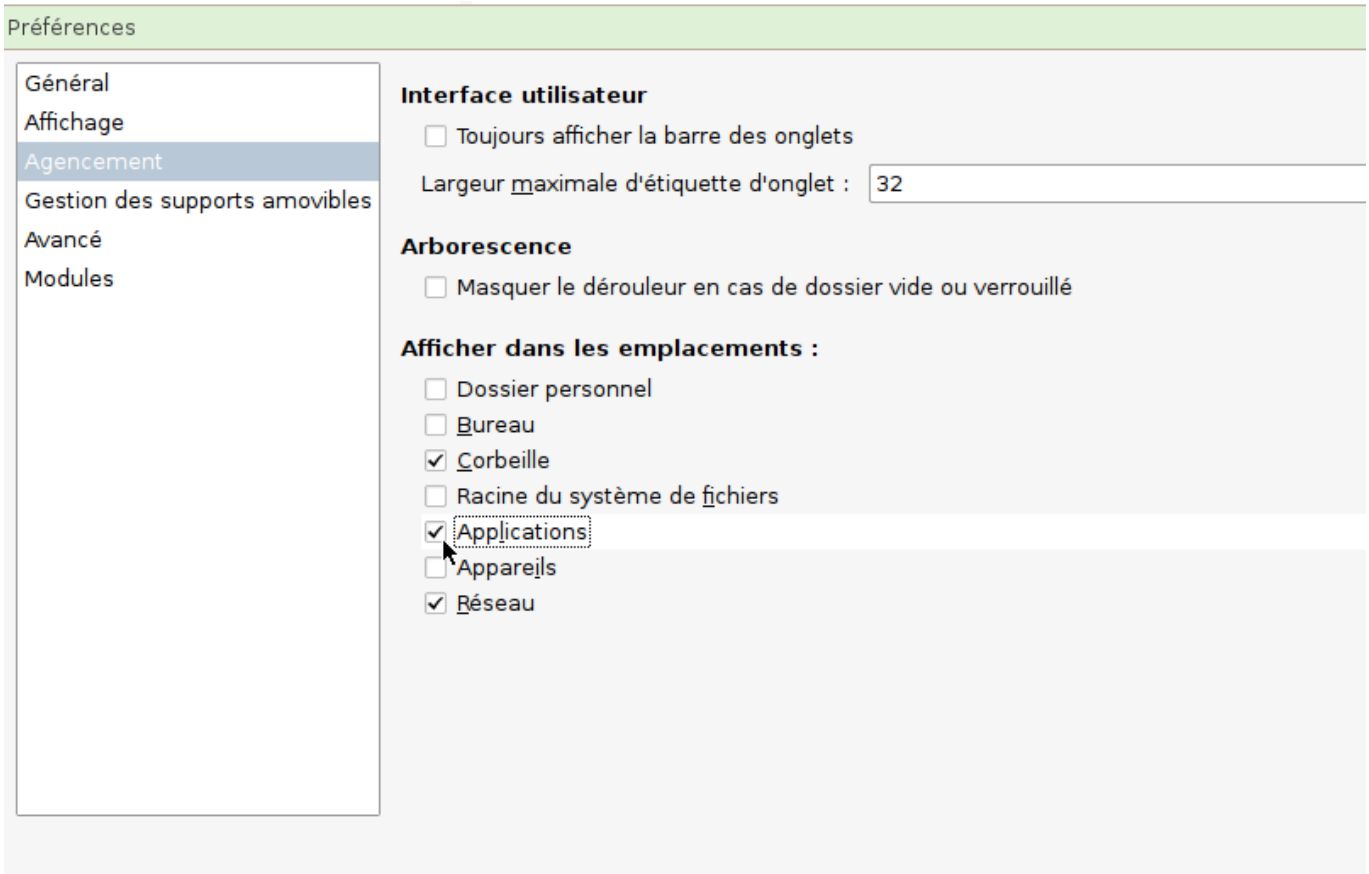

- Elles vont apparaître à gauche dans pcmanfm sous la corbeille:

Rubrique Autres, appuyer sur Ctrl + H pour afficher les applications cachées et choisir “Ouvrir un dossier avec SpaceFM”:

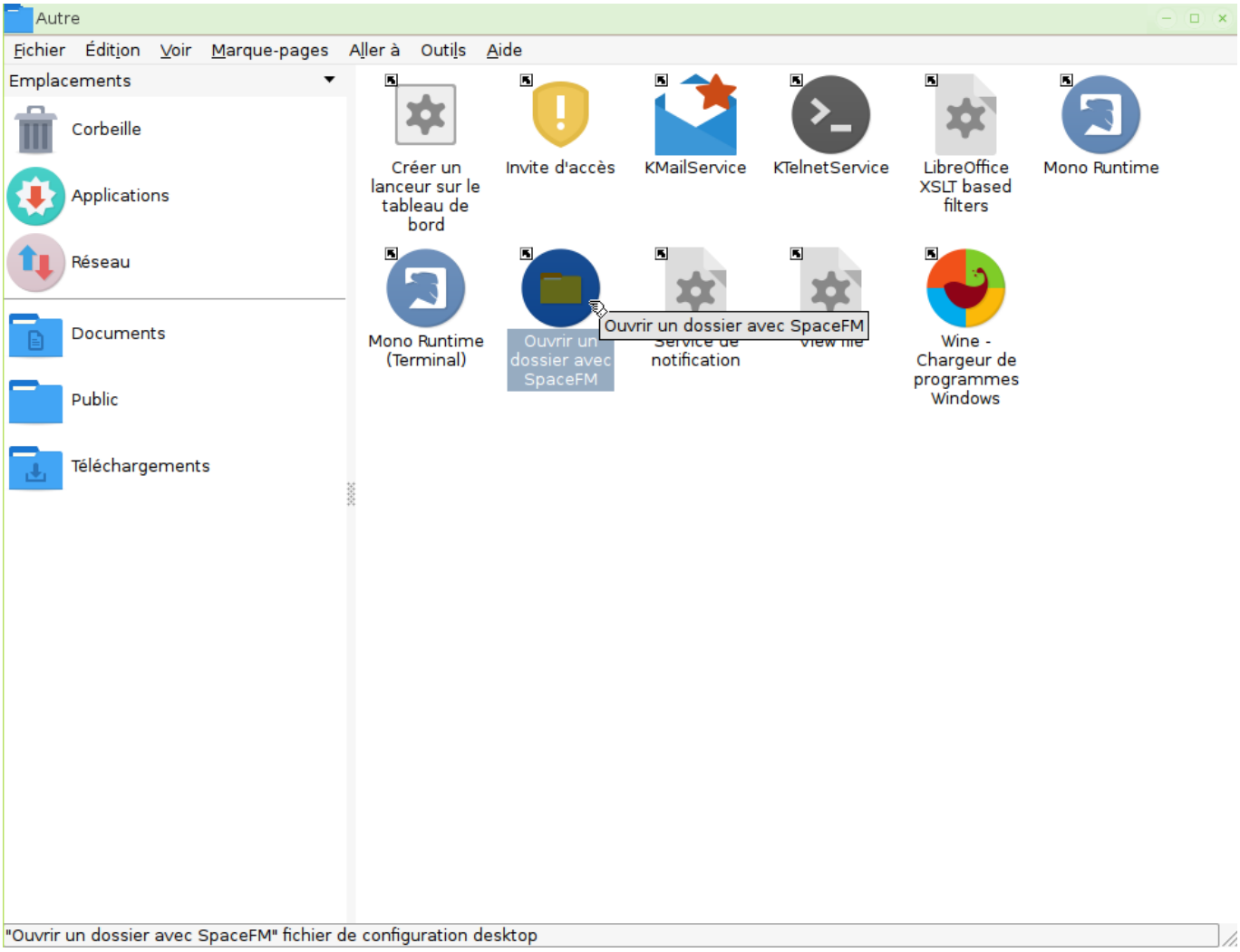

- Périphériques ⇒ Paramètres ⇒ lancer automatiquement si CD audio:

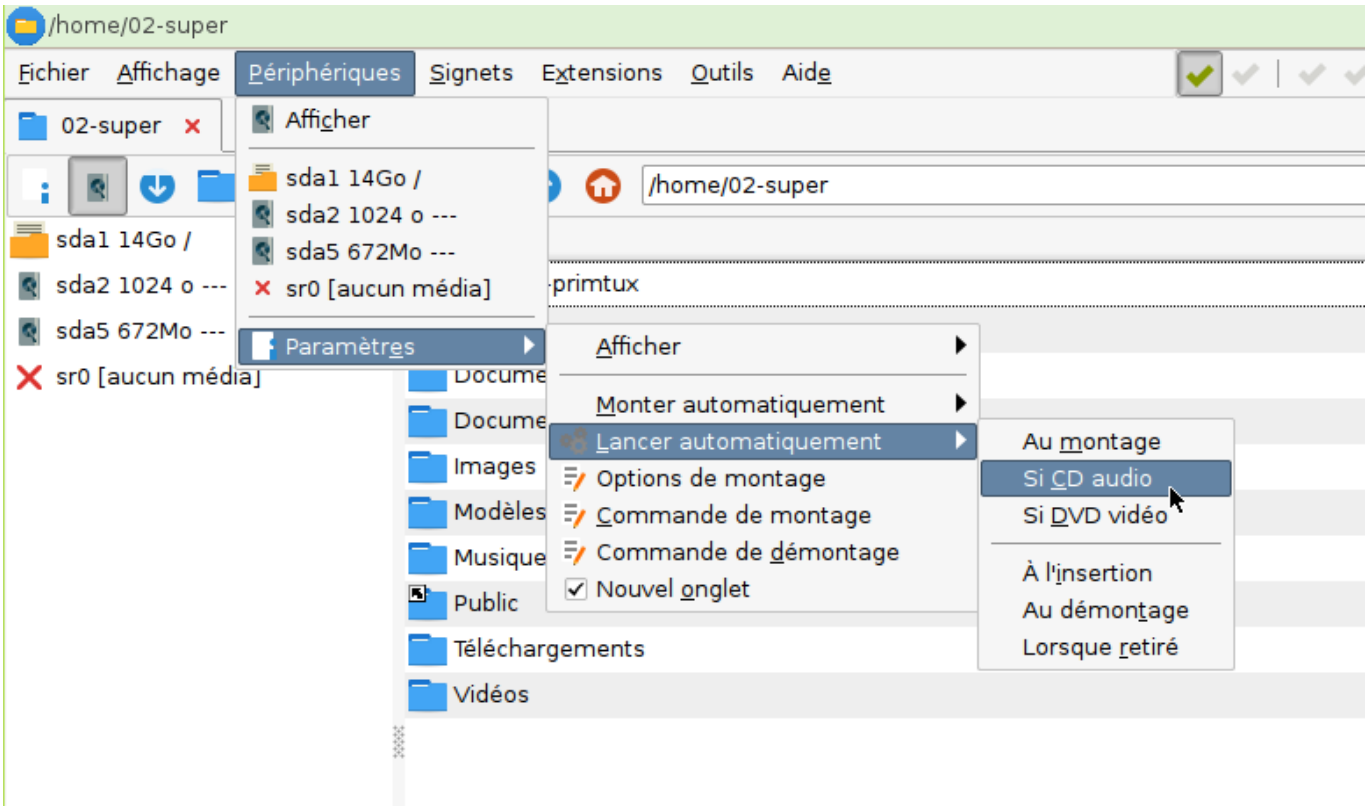

- Écrire:

```
vlc -vvv cdda://
```

. Pour un DVD, il faudra choisir “lancer automatiquement si DVD vidéo” et écrire:

```
vlc -vvv --fullscreen dvd://
```

:

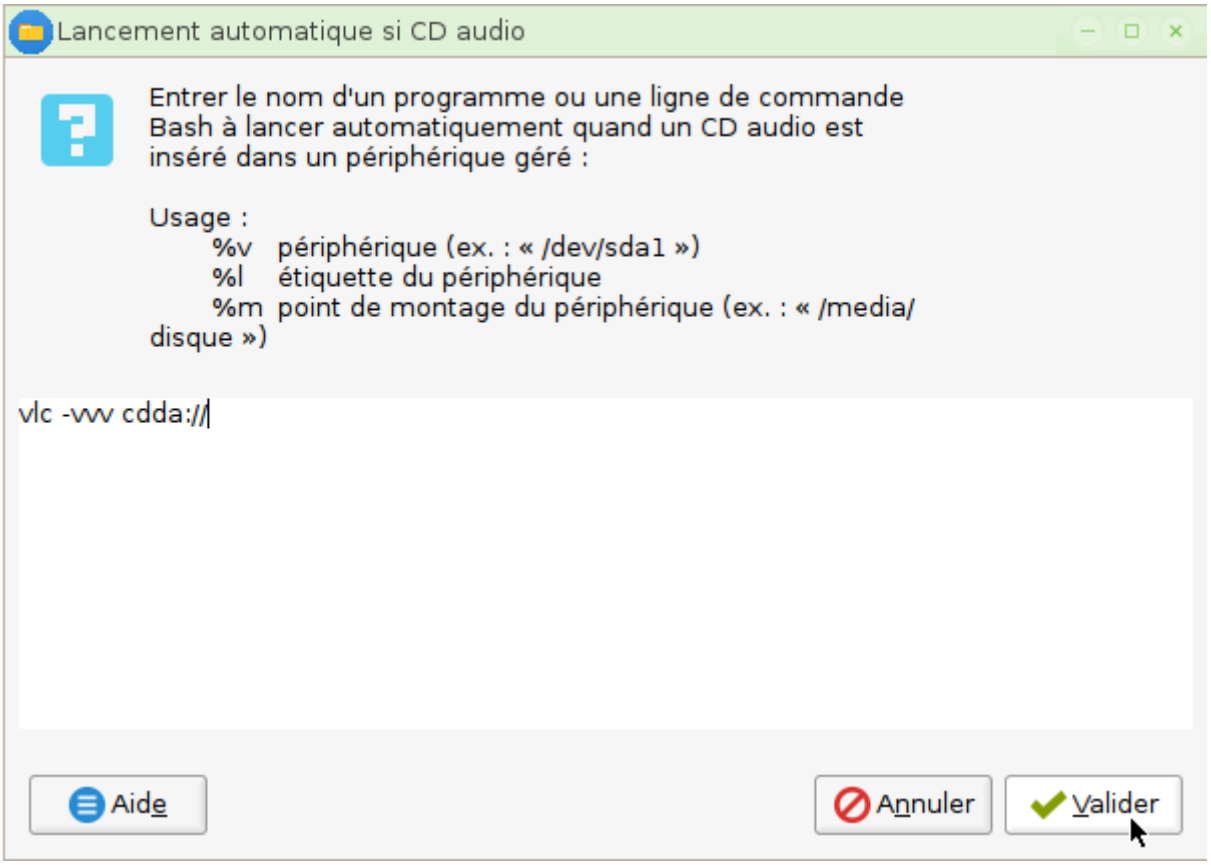

- Cacher de nouveau les applications sous super en décochant “Applications” dans l'agencement de PcmanFM.

Actions à effectuer en session administrateur

- Ouvrir PCManFM, appuyer sur Ctrl + H pour afficher les fichiers cachés et ouvrir le fichier /home/UTILISATEUR/.fluxbox/startup de la session concernée (ici UTILISATEUR est remplacé par 02-super) avec leafpad:

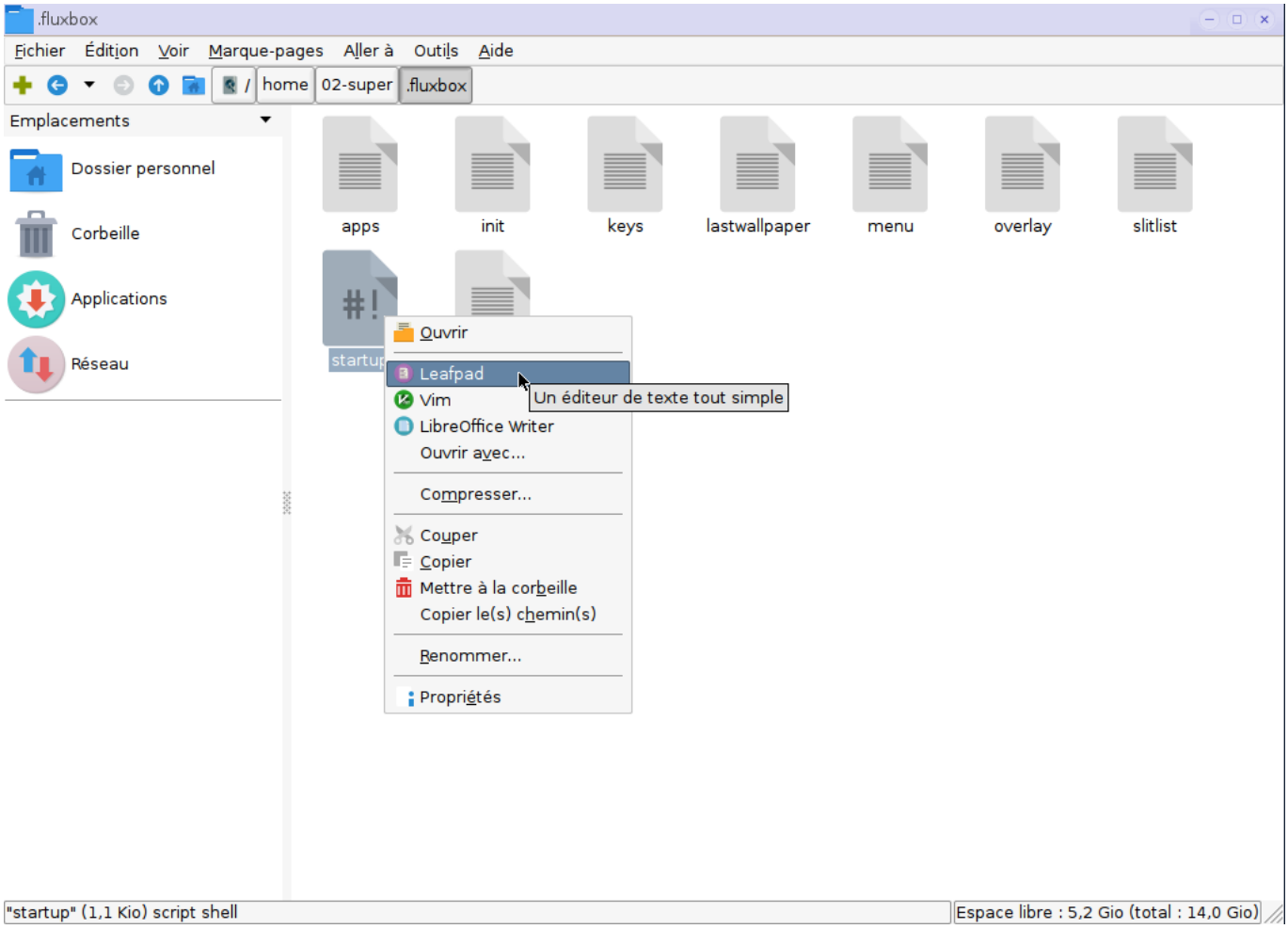

- Juste avant exec fluxbox, ajouter

```
exec spacefm -d &
```

et enregistrer:

```
exec /usr/local/bin/primtux/handymenu-super &
# exec /usr/local/bin/primtux/handymenu-maxi &
# exec /usr/local/bin/primtux/accueil &
# exec xscreensaver -nosplash &
exec spacefm -d &
exec fluxbox
# or if you want to keep a log:
# exec fluxbox -log "/home/primtux/.fluxbox/log"
```

- Redémarrer

From:
https://www.wikiwiki.primtux.fr/ - **PrimTux - Wiki**

Permanent link:
https://www.wikiwiki.primtux.fr/doku.php/cd-auto?rev=1480611141

Last update: **2022/10/04 17:49**